Wolf.
Ostercantate.

Ernst Wilhelm
Wolf

Des Lebens Fürſten haben ſie getödtet
Ostercantate
(D-Dl Mus.3388.E.501)

3 S, 2 T, B (solo), 4 S, 2 T, 2 B (coro),
2 ob, 2 cor (D/E♭/F), 3 clno (D), timp (D–A), 2 vl, 2 vla, b, org

Full score

Basser Skala Edition

Edition Esser-Skala, 2021

© 2021 by Edition Esser-Skala. This edition is licensed under a Creative Commons Attribution-ShareAlike 4.0 International License. To view a copy of this license, visit https://creativecommons.org/licenses/by-sa/4.0/.

Music engraving by LilyPond 2.22.0 (https://www.lilypond.org).
Front matter typeset with Source Sans and Fredericka the Great.

Please report any errors or mistakes to edition@esser-skala.at.

edition-esser-skala/wolf-ostercantate
v3.0.0, 2021-12-03 (e190e043974c66963c74f6d84c16917a8ecc9a9b)

Critical Report

Abbreviations

B	bass
b	basses
clno	clarion
cor	horn
ob	oboe
org	organ
S	soprano
T	tenor
timp	timpani
vl	violin
vla	viola

Sources

C1	*Library*	D-Dl
	Shelfmark	Mus.3388.E.501
	Category	print (principal source)
	Date	1782
	RISM ID	990069190
	License	public domain
	URL	https://digital.slub-dresden.de/id47959385X
	Notes	Breitkopf, Leipzig

Commentary

In general, this edition closely follows the principal source. Any changes that were introduced by the editor are indicated by italic type (lyrics, dynamics and directives), parentheses (expressive marks and bass figures) or dashes (slurs and ties). Accidentals are used according to modern conventions. For further details, consult the Editorial Guidelines available on the Edition's webpage.

Asterisks denote the following emendations:

Mov.	*Bar*	*Staff*	*Description*
1	31	vla 1	3rd ♪ in **C1**: e♭′8
7	80	vla	last ♪ in **C1**: e♭′8
11	106	A	2nd ♩ in **C1**: b′8.–a♯′16

Changelog

3.0.0 - 2021-12-03

Changed

- uses EES Tools and new editorial guidelines

2.0 - 2020-07-20

Changed

- updates to LilyPond 2.22.0

1.0 - 2020-01-07

Added

- initial release

Contents

1 Coro **Des Lebens Fürſten haben ſie getödtet** 1

Coro

Des Lebens Fürſten haben ſie getödtet,
den Heiland Iſraels!
Sie nahmen ihn und würgten ihn.
Der Fromme geht dahin, und niemand iſt,
der es zu Herzen nehme.
Der Heilige wird weggerafft,
und niemand achtet drauf.
Aber deine Todten werden leben,
und auferſtehn.
Erwacht, und blüht, ihr Schlafenden
unter der Erde,
ſein Thau iſt Frühlingsthau.

2 Recitativo **Allmächtger Schauer dringt durch alle Weſen** 13

Soprano [I]

Allmächtger Schauer dringt durch alle Weſen.
Ringt das Leben und der Tod um ſeinen Fürſten?
Gott Jehova ruft den Sohn
im Schoos der kühlen Nacht.
Vom tiefen Schlaf erwacht,
ſieht auf der Held und blickt empor!
Wer mag ihn halten?
Durch das Thor des Lebens zeucht er!
Helle Schaaren, die in dem Arm der Nacht
gefangen mit ihm waren,
ſie ziehen nach ihm, ihrem Herrn,
wie Sterne nach dem Morgenſtern,
ſie dringen nach dem Licht hervor,
empor, empor!

3 Coro **Thut auf die Pforten** 26

Coro

Thut auf die Pforten, die Thore der Welt,
es zeucht der König der Ehren einher!
Wer iſt der König? Es iſt der Held;
ſchrecklich, mächtig im Streit.
Wie kommts, dein Kleid iſt roth von Blut?
Ich trat die Kelter, ich trat ſie allein,

ich ſtritt allein am Tage der Schlacht,
und ward voll Blut!
Thut auf die Pforten, die Thore der Welt,
es zeucht der König der Ehren einher,
und glänzet Heil.

4 Choral **Jeſus Chriſtus, unser Heiland** 58

Coro Jeſus Chriſtus, unſer Heiland,
der den Tod überwand,
iſt auferſtanden,
den Feind hält er gefangen,
Hallelujah!

Tod und Hölle, Leben und Gnad,
all's in Händen er hat;
er kann erretten
alle, die zu ihm treten,
Hallelujah!

5 Recitativo **Wie die fern abgeſchiedne geliebte Sonne** 59

Tenore I Wie die fern abgeſchiedne geliebte Sonne
ſich nach ihres Frühlings Kindern ſehnet,
und wenn in kalter Nacht noch matt ihr Auge thränet,
als Morgenröthe ſchon den düſtern Nebel bricht,
zerreißt der Schleier, und wird Licht,
ſo ſehnet ſich, ſo ſtehet der betrübten Maria Jeſus nah,
und nennt ſie, und iſt da.

Tenore II Und eilt mit jenem Paar, die nach der Ruhe flehn,
ein Wandrer, mit zu gehn.
Er raubet ſanft ihr Herz, und athmet fremde Glut
in ihren lechzenden, geſunknen, kalten Muth,
enthüllt ſich, und verſchwindet.

Tenore I Bis er die zehn Geliebten, verlohrenen zuſammen wieder findet,
und Frieden ihnen giebt, und haucht ſie an mit Geiſt,
der von der Balſamkraft des andern Lebens fleußt.

Tenore II Er ſucht den Irrenden in ſeiner Zweifel Nacht,
der, wie von ſchwerem Traum erwacht,
die Hand ihm legt in ſeine Wunden:
ich habe dich gefunden, mein Herr und Gott!
Du lebeſt, ich bin todt!

Tenore I Und wandelt in des Morgens Frühe mit ſeinen Kindern:
liebt ihr mich? der mich nicht kannte, Simon, liebſt du mich?
Allwiſſender, o ſiehe mein Herz! Ich liebe dich.

6 Aria **Siehe, das ſchöne Morgenroth in dunkler Nacht** 67

Soprano [I]

Siehe, das ſchöne Morgenroth in dunkler Nacht!
Alſo das Leben durch den Tod erwacht.
Was zagſt du, meine Seele, der kleinen Noth?
Im tiefſten Leiden,
mit Himmelsfreuden
erſcheint dir Gott!

7 Coro **Der Herr tödtet und machet lebendig** 91

Coro

Der Herr tödtet und machet lebendig,
er führet in die Hölle und führet hinaus.
(1 Samuel 2:6)

8 Choral **Nah iſt meines Helfers Rechte** 109

Coro

Nah iſt meines Helfers Rechte,
ſieht ſie gleich mein Auge nicht,
weiter hin, im Thal der Nächte,
iſt mein Retter und ſein Licht.
Da, da wird mir Gott begegnen,
da wird mich ſein Antlitz ſegnen,
in der trübſten Stunden Graun,
will ich hoffend nach ihm ſchaun.

9 Recitativo **O Auferſtandener, wo ſchwebeſt du** 111

Soprano [I]

O Auferſtandener, wo ſchwebeſt du, ungeſehn?
In welchem Reiche lebeſt, ein König, Du?
Der Retter der Natur!
Die erſte ſchöne, neuerwachte Blume, auf Gottes Flur!
Und trankſt der Auferſtehung Kraft
für deinen Kelch der Leiden,
einathmend Himmelsfreuden,
verbreitend überall des ewgen Lebens Saft;
ich ſehe Dich.
Dein ſchönes Kleid iſt Morgenroth
in aller Menſchen Blicken,
die Hofnung der Unſterblichkeit;
dein Leid die heilige, verborgne Chriſtenheit;
dein Angeſicht Entzücken.
Ich ſeh! Auf deinem Grabe blüht
des Lebens hoher Baum!
an dem in weitem Raum
die Schöpfung ſich aus Nacht und Moder zieht,
und ewig wächſt und ewig blüht.
Was tönet aus den Grüften
dort für Geſang hervor?

Er ſteiget zu den Lüften;
das Feld der Todten wird der Auferſtehung Chor.

10 Choral **Jeſus mein Erlöſer lebt** 125

Coro

Jeſus mein Erlöſer lebt,
ich werd auch das Leben ſchauen;
ſchweben, wo mein Heiland ſchwebt,
auf des ſchönen Himmels Auen.
Da wird Schwachheit und Verdruß
liegen unter meinem Fuß.

11 Coro **Hallelujah!** 126

Coro I, II

Hallelujah!
Der Tod iſt verſchlungen,
verſchlungen in Siegsgeſang.
Tod, wo iſt dein Pfeil?
Grab, wo iſt dein Sieg?
Gelobt ſey Gott,
der uns den Sieg gegeben
durch Chriſtum, unſern Herrn.

1 *Coro* Des Lebens Fürſten haben ſie getödtet

Adagio

I
Viola
II
Soprano 1
Soprano 2
Tenore
Basso
Organo e Bassi

f *Tutti* unisono

p

4

p *Tutti*
Des Le - bens Fürſ-ten ha - ben ſie ge - töd-tet,

p *Tutti*
Des Le-bens Fürſ-ten ha - ben ſie ge - töd-tet,

p *Tutti*
Des Le - - - bens Fürſ-ten ha - ben ſie ge - töd-tet,

p *Tutti*
Des Le-bens Fürſ-ten, des Le-bens Fürſ-ten ha - ben ſie ge - töd-tet,

6 5 6/4 6/5 4+/3 6 6/5 4/4 6/4 5/♯

f unisono

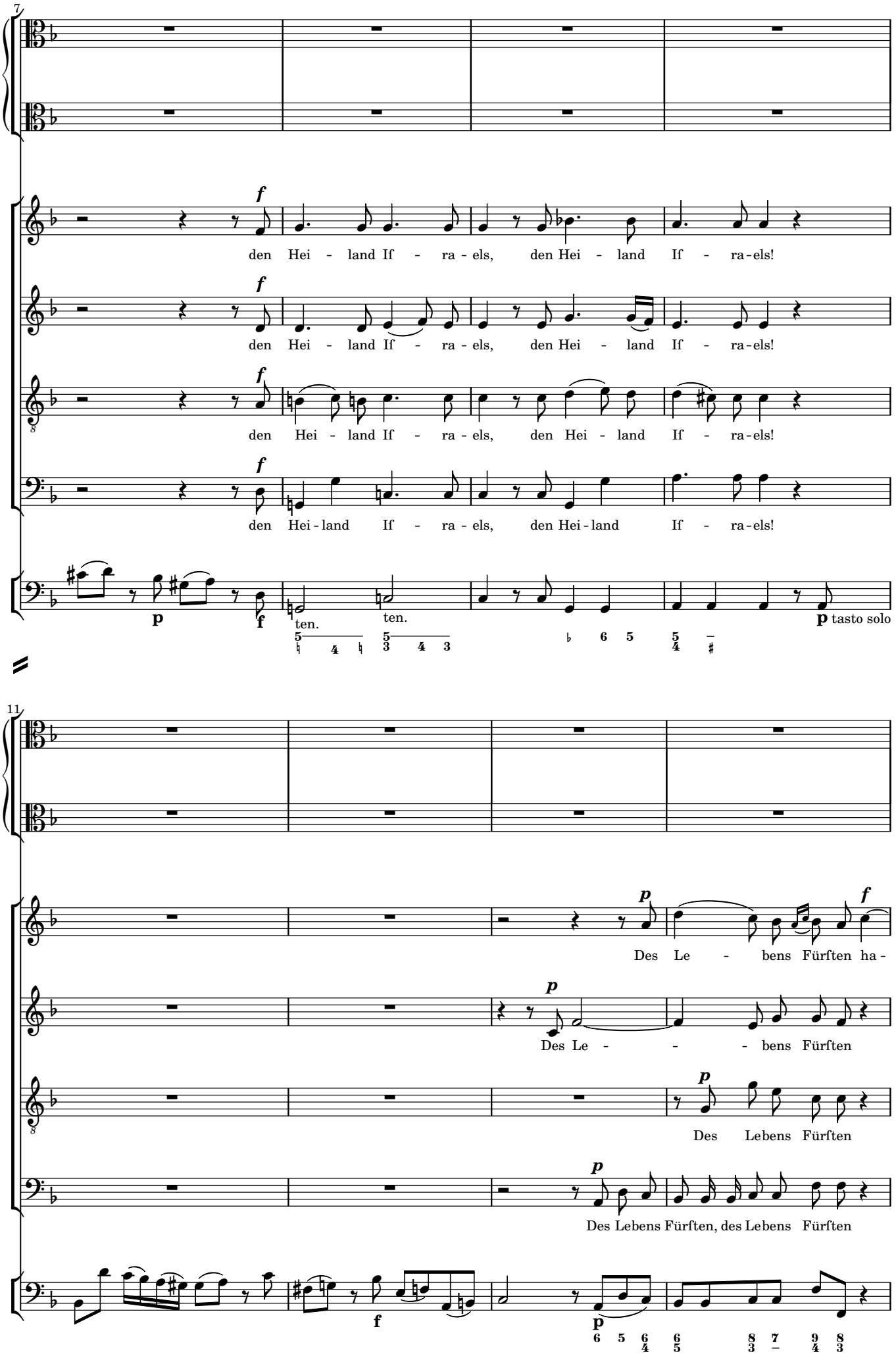
7
f
den Hei - land If - ra - els, den Hei - land If - ra - els!
f
den Hei - land If - ra - els, den Hei - land If - ra - els!
f
den Hei - land If - ra - els, den Hei - land If - ra - els!
f
den Hei - land If - ra - els, den Hei - land If - ra - els!
p
f
ten.
ten.
p tasto solo
11
p
f
Des Le - bens Fürſten ha -
p
Des Le - - - bens Fürſten
p
Des Lebens Fürſten
p
Des Lebens Fürſten, des Lebens Fürſten
f
p

15

- ben fie ge - tödtet, den Hei - land If - ra - els, den Hei - land If - ra-els!

f ha - ben fie ge - tödtet, den Hei - land If - ra - els, den Hei - land If - ra-els!

f ha - ben fie ge - tödtet, den Hei - land If - ra - els, den Hei - land If - ra-els!

f ha - ben fie ge - tödtet, den Hei - land If - ra - els, den Hei - land If - ra-els!

f **p** tasto solo

19

p Sie nah - men ihn und *f* würg - ten ihn, **p** fie nah - men

p Sie nah - - men ihn und *f* würg - ten ihn, **p** fie nah -

p Sie nah - men ihn und *f* würg - ten ihn, **p** fie nahmen

p Sie nah - men ihn und *f* würg - ten ihn, **p** fie nah - men

f unisono **p**

23

ihn und würg - ten ihn.

- men ihn und würg - ten ihn.

Solo

Der

ihn und würg - ten ihn.

ihn und würg - ten ihn.

f tasto solo

p

27

Largo

mf

mf

From - me geht da - hin, und nie - mand ift, der es zu Her - zen

Vlc.
senza Ped.

Solo

33

sf p

sf p

neh - me, nie - mand ift, der es zu Her - zen neh - me, zu Her - zen, zu

f p

39

f mf p

f mf p

Her - zen neh - me. Der Hei - li - ge wird

p Solo

Der Hei - li - ge wird

Bassi
Ped.

f mf p p

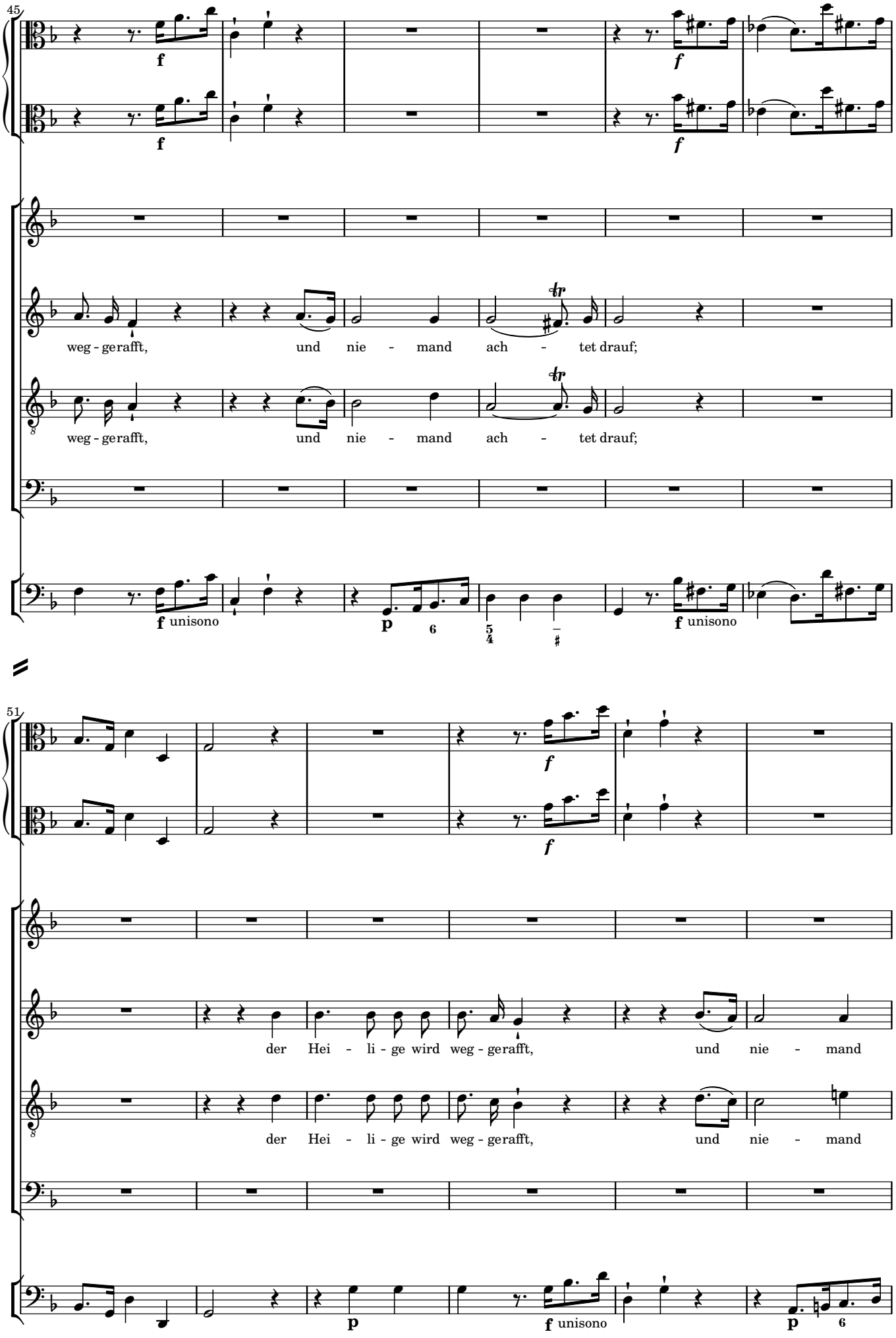
45
f
f
f
f
weg - gerafft, und nie - mand ach - tet drauf;
weg - gerafft, und nie - mand ach - tet drauf;
f unisono
p
f unisono
51
f
f
der Hei - li - ge wird weg - gerafft, und nie - mand
der Hei - li - ge wird weg - gerafft, und nie - mand
p
f unisono
p

57

f

p

f

p

ach - tet drauf, nie - mand ach - tet drauf.

ach - tet drauf, nie - mand ach - tet drauf.

f unisono

p

63

Allegretto

f Tutti

A - ber dei - ne Tod - ten wer - den

f Tutti

A - ber dei - ne Tod - ten wer - den

f Tutti

A - ber dei - ne Tod - ten wer - den

f Tutti

A - ber dei - ne Tod - ten wer - den

f *Tutti*

69

le - ben, und auf - - - er - ftehn; dei - ne Tod - ten wer - den le - ben, und

le - ben, und auf - - - er - ftehn; dei - ne Tod - ten wer - den le - ben, und

le - ben, und auf - - - er - ftehn; dei - ne Tod - ten wer - den le - ben, und

le - ben, und auf - - - er - ftehn; dei - ne Tod - ten wer - den le - ben, und

75

Allegretto

auf - - - er - ftehn. Er - wacht, und blüht, ihr

auf - - - er - ftehn. Er - wacht, und blüht, ihr

auf - - - er - ftehn. Er - wacht, und blüht, ihr

auf - - - er - ftehn. Er - wacht, und blüht, ihr

80

f

f

p Solo

Schla - fen-den un - ter der Er - de, fein Thau ift

p Solo

Schla - fen - den un - ter der Er - de, fein Thau ift

p Solo

Schla - fen-den un - ter der Er - de, fein Thau ift

p Solo

Schla - fen-den un - ter der Er - de, fein Thau ift

Vlc.
senza Ped.

p Solo

85

p

f

p

f

f Tutti

Früh - lings-thau, fein Thau ift Früh - lings-

f Tutti

Früh - lings - thau, fein Thau ift Früh - lings-

f Tutti

Früh - lings - thau, fein Thau ift Früh - lings -

f Tutti

Früh - lings - thau, fein Thau ift Früh - lings -

Bassi
Ped.

f Tutti

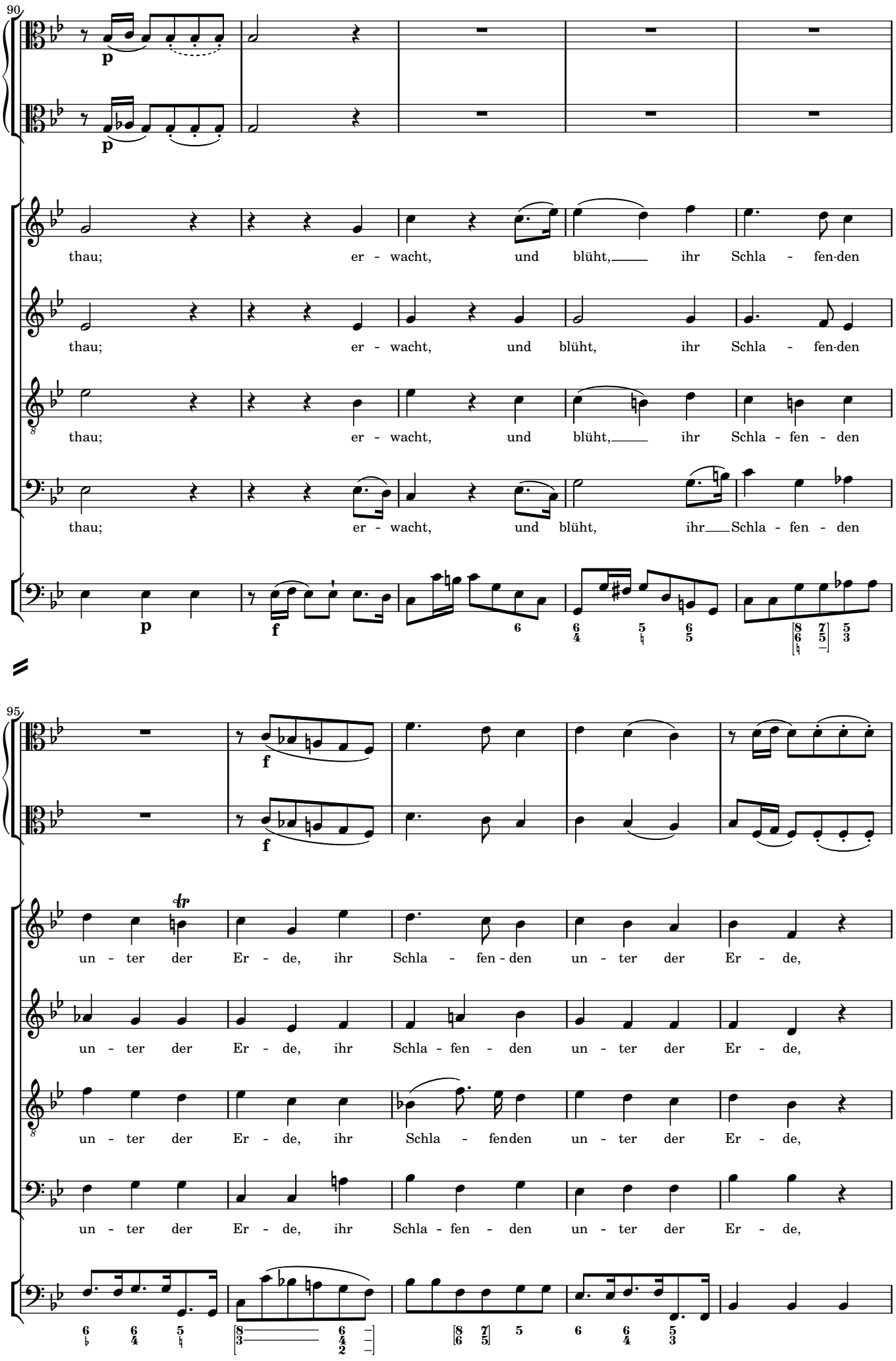
90
p
p
thau; er - wacht, und blüht, ihr Schla - fen-den
thau; er - wacht, und blüht, ihr Schla - fen-den
thau; er - wacht, und blüht, ihr Schla - fen - den
thau; er - wacht, und blüht, ihr Schla - fen - den
p
f
95
f
f
un - ter der Er - de, ihr Schla - fen - den un - ter der Er - de,
un - ter der Er - de, ihr Schla - fen - den un - ter der Er - de,
un - ter der Er - de, ihr Schla - fenden un - ter der Er - de,
un - ter der Er - de, ihr Schla - fen - den un - ter der Er - de,

100

p

p

p Solo

fein Thau ift Früh - - lings-thau, fein

f Tutti

p Solo

fein Thau ift Früh - lings - thau, fein

f Tutti

p Solo

fein Thau ift Frühlings-thau, fein

f Tutti

f Tutti

fein

Vlc.
senza Ped.

p Solo
tasto solo

Bassi
Ped.

f Tutti

105

f

f

Thau ift Früh - lings - thau, fein Thau ift

p Solo

Thau ift Früh - lings - thau, fein Thau ift

p Solo

Thau ift Früh - lings - thau, fein

p Solo

Thau ift Früh - lings - thau,

Vlc.
senza Ped.

p Solo
tasto solo

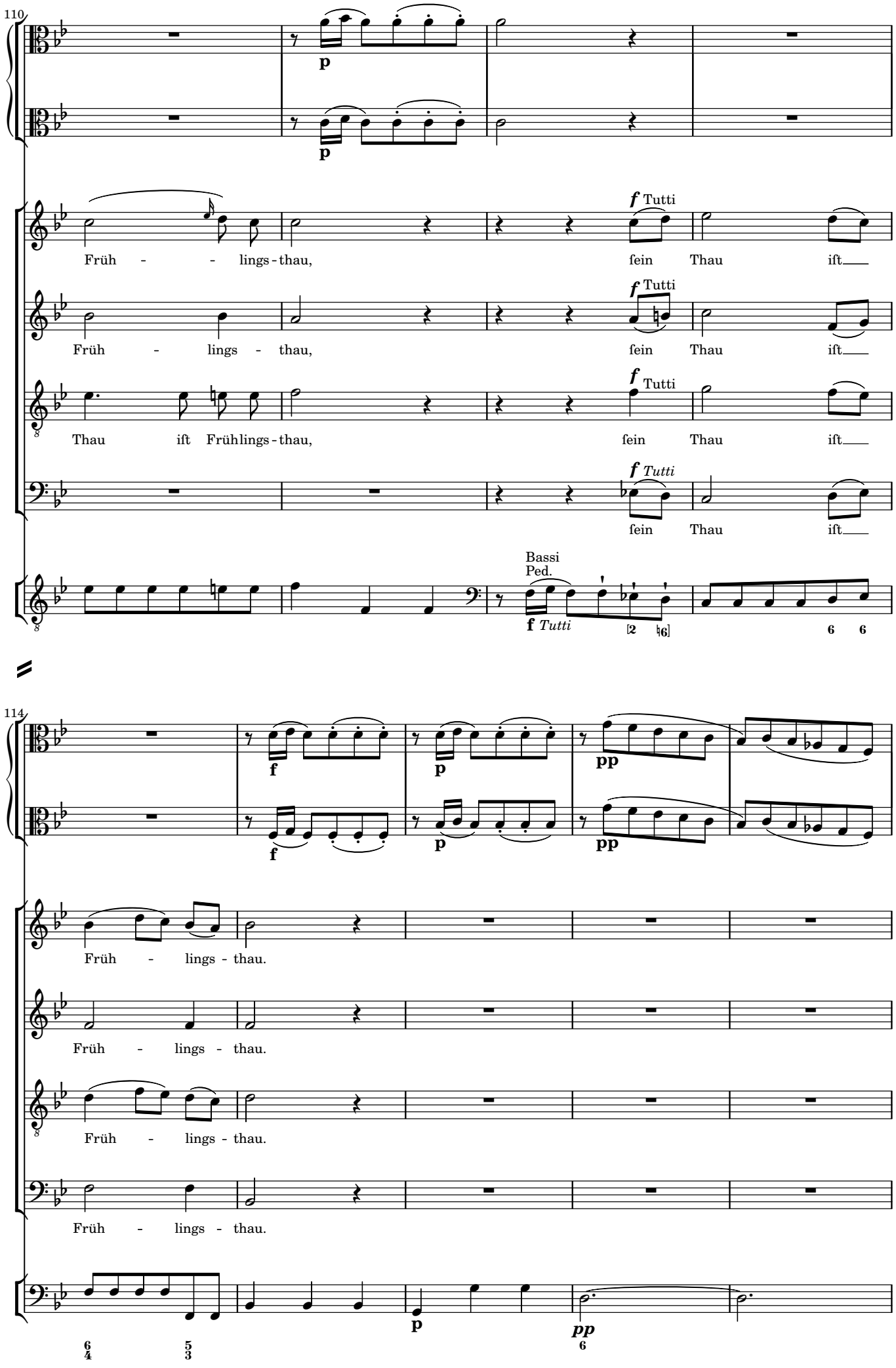
110
p
p
f Tutti
Früh - - lings - thau, fein Thau ift
f Tutti
Früh - lings - thau, fein Thau ift
f Tutti
Thau ift Frühlings - thau, fein Thau ift
f Tutti
fein Thau ift
Bassi
Ped.
f Tutti
114
f
p
pp
f
p
pp
Früh - lings - thau.
Früh - lings - thau.
Früh - lings - thau.
Früh - lings - thau.
p
pp

2 *Recitativo* Allmächtger Schauer dringt durch alle Wefen

Non troppo allegro

ob 1, 2

cor (E♭) 1, 2

1 vl 2

vla

S [1]

org b

p Solo

mf

f

5

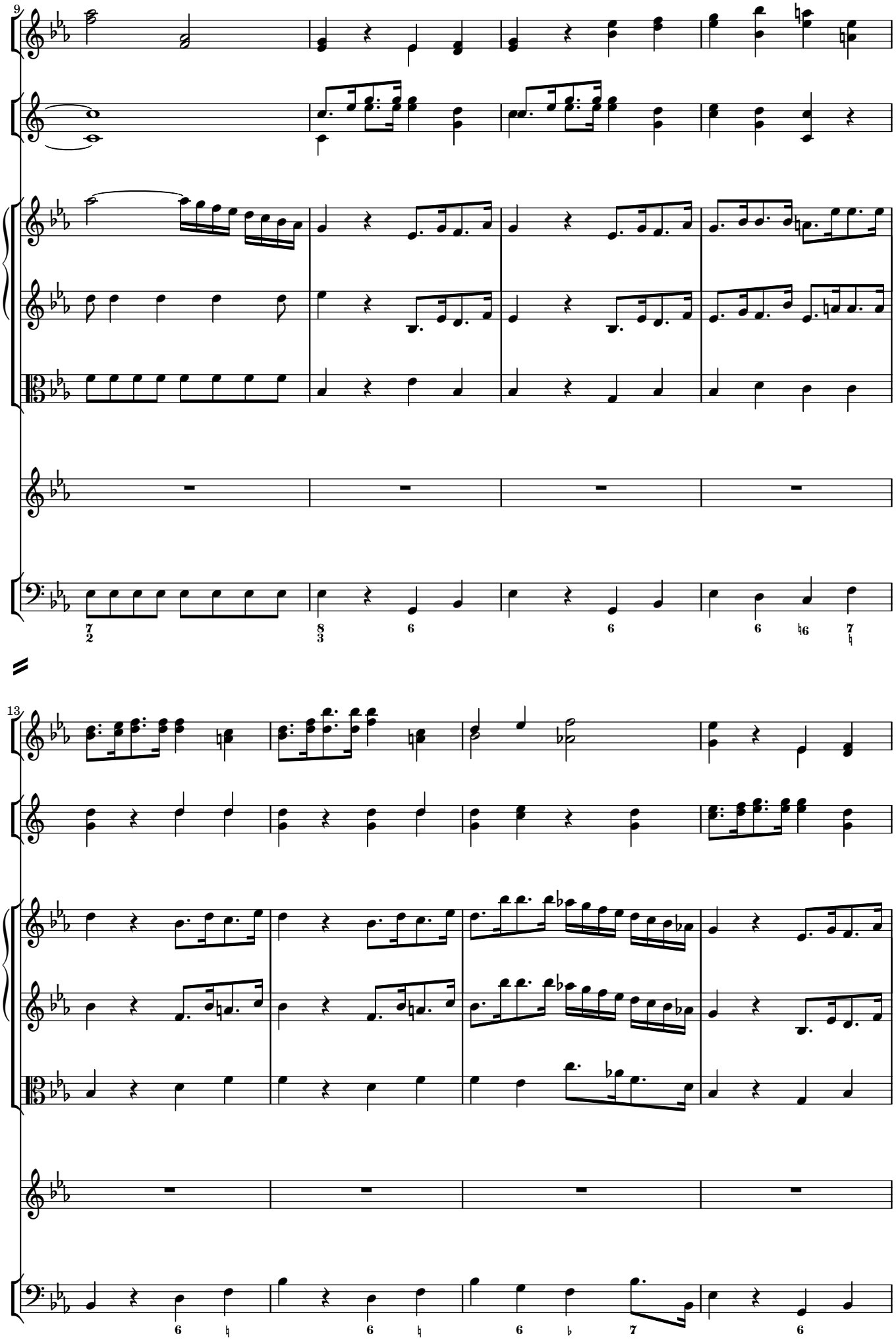
9
13

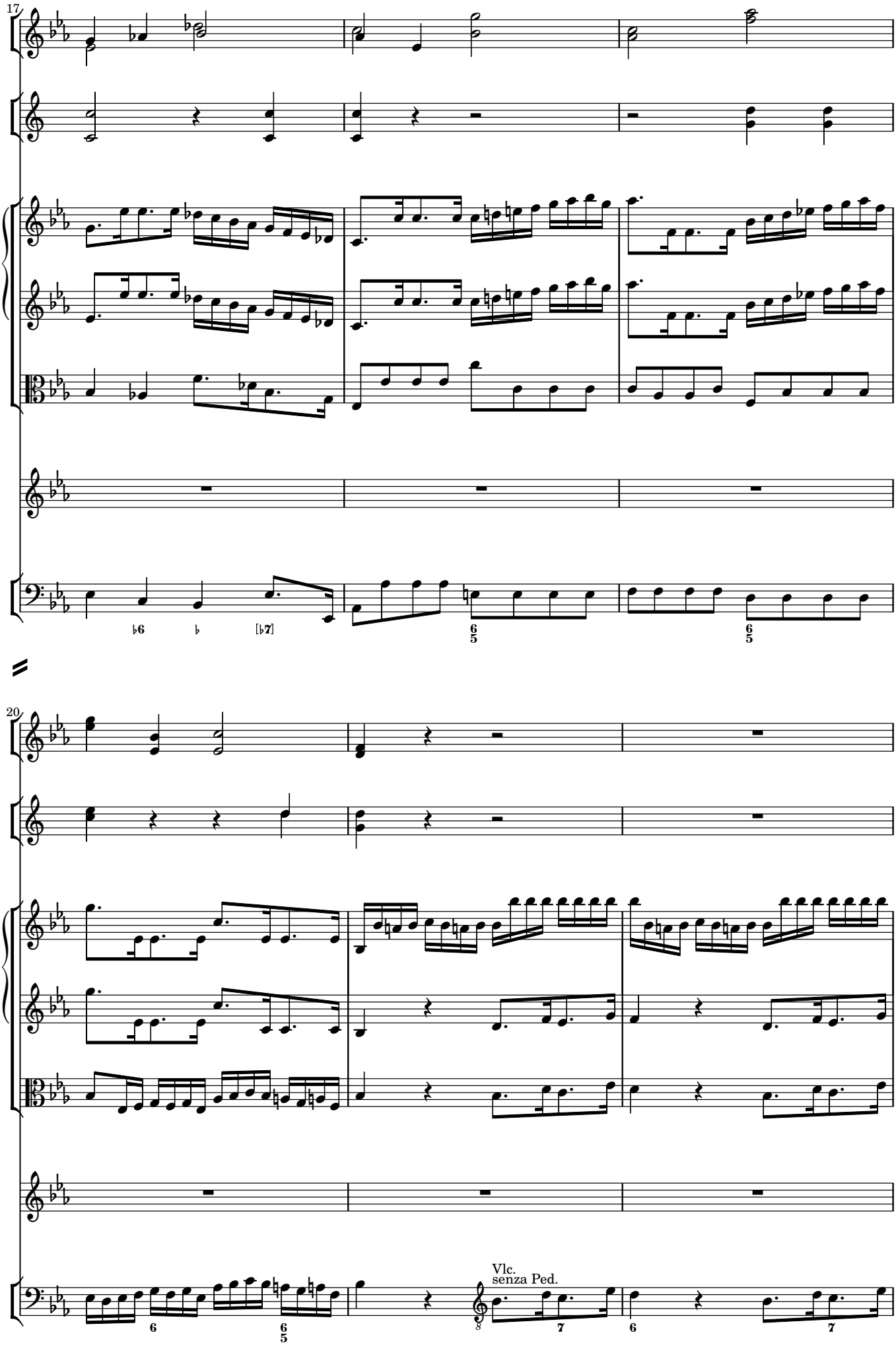
17
20
Vlc.
senza Ped.

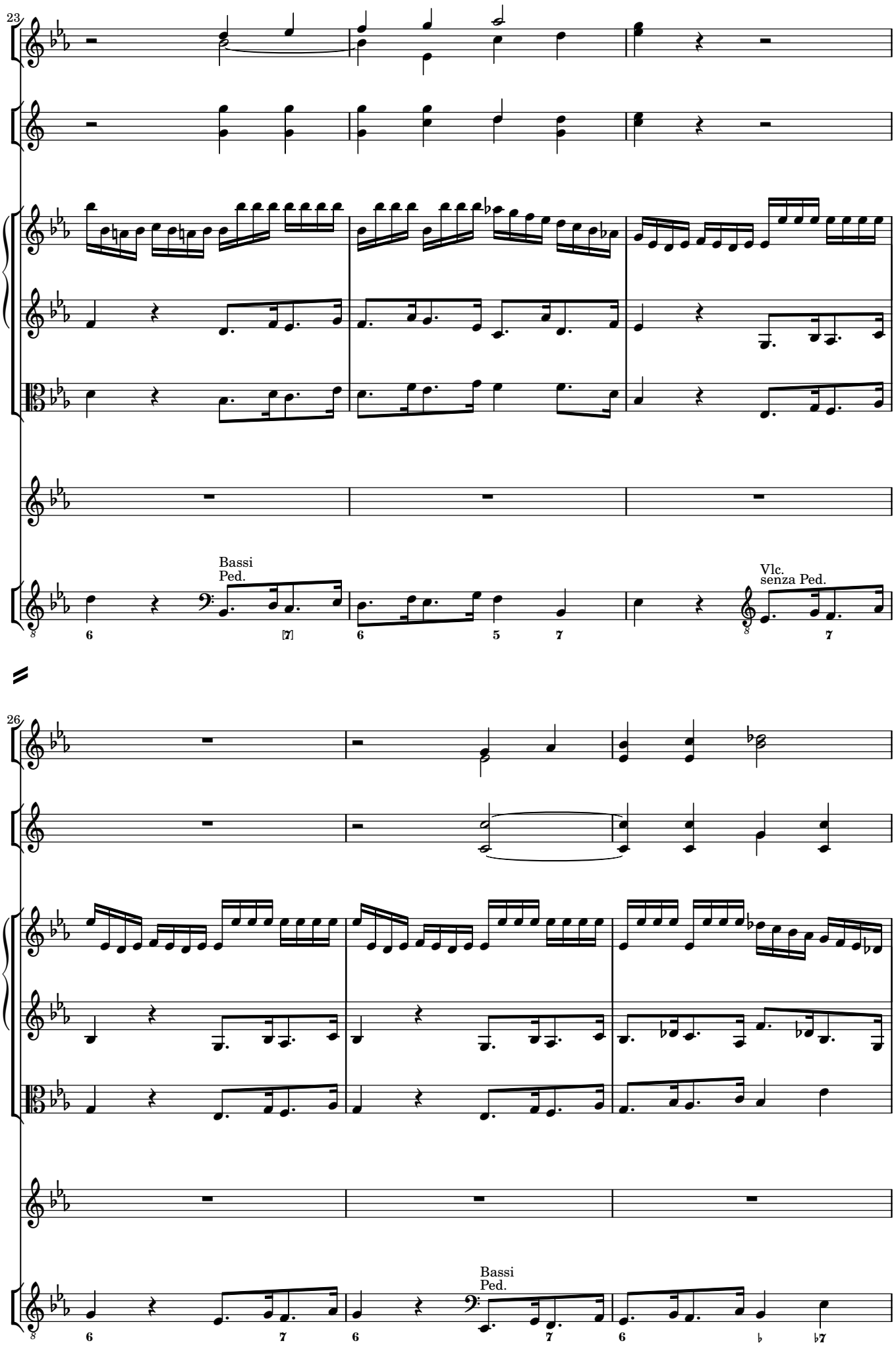
23
Bassi
Ped.
Vlc.
senza Ped.
26
Bassi
Ped.

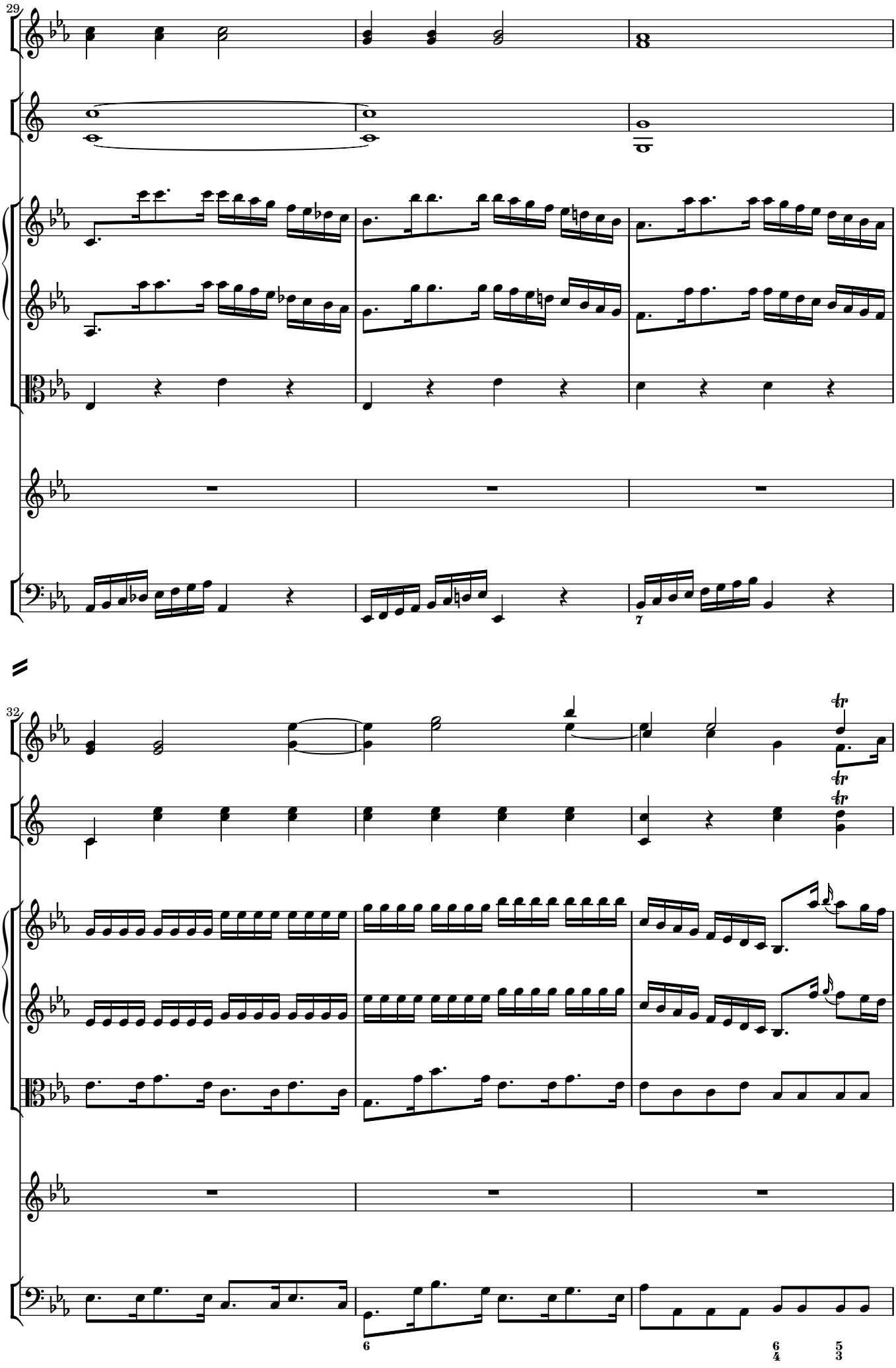
29
32
tr
tr
tr
7
6
6
4
5
3

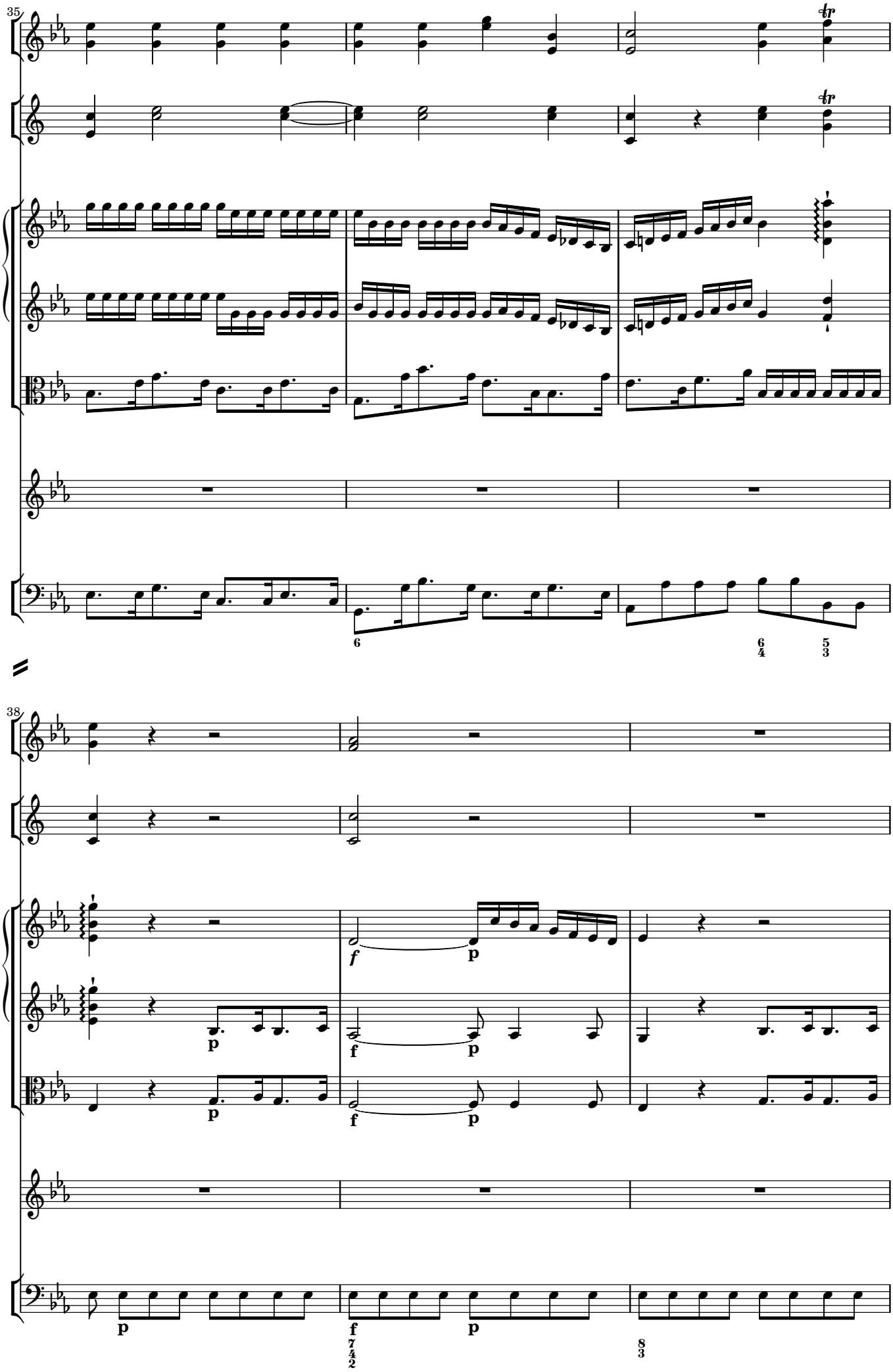
35
tr
tr
6
6
4
5
3
38
f
p
p
f
p
p
f
p
p
f
p
p
7
4
2
8
3

41

ff

ff

f p ff

f p ff

f p ff

f p ff

46

Recitativo

f

f

p

f p

f p

f p

p *Solo*

Allmächtger Schau er dringt durch al-le We-fen.

p

f p

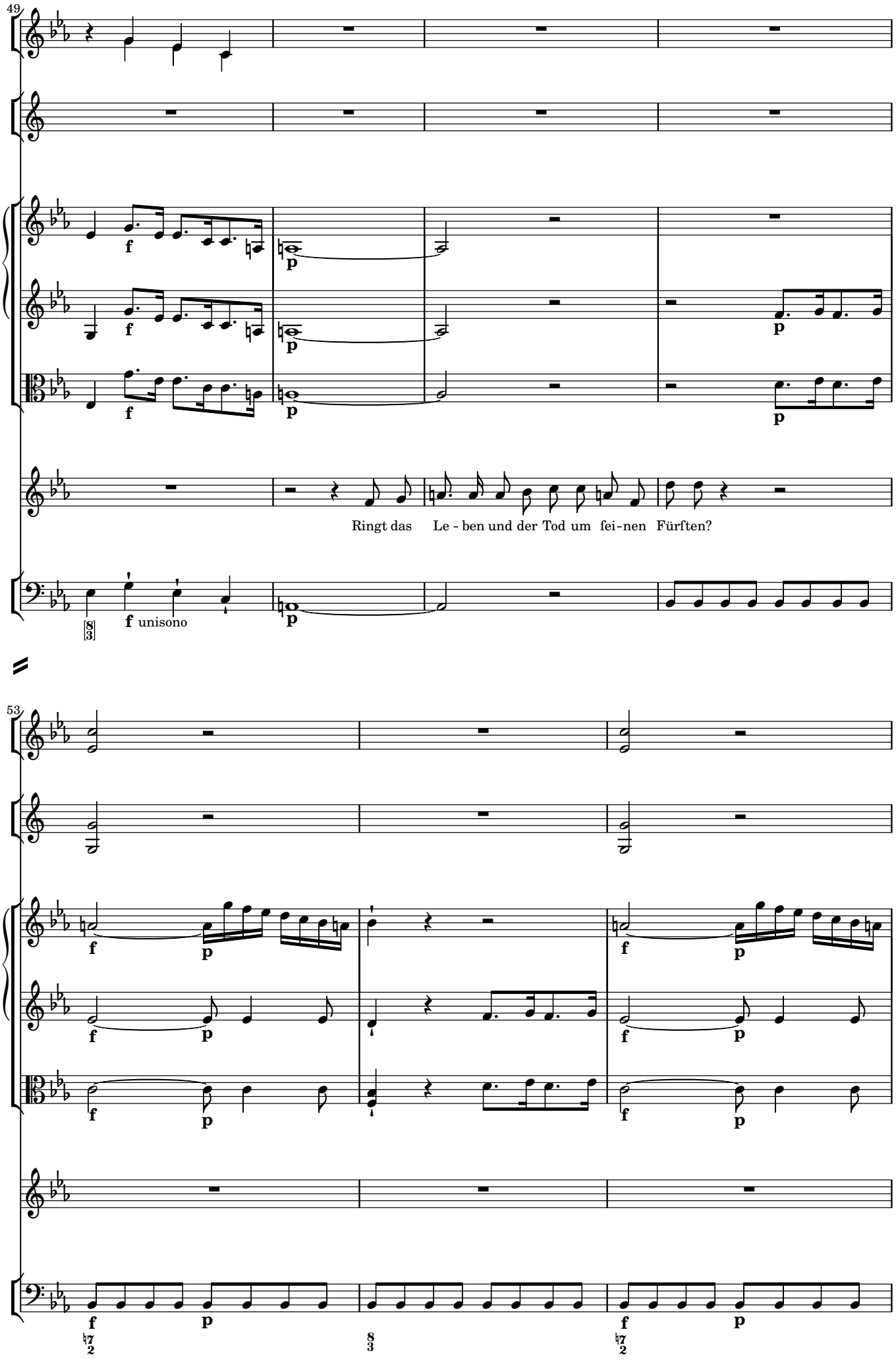
49
f
p
Ringt das Le - ben und der Tod um fei-nen Fürſten?
f unisono
53

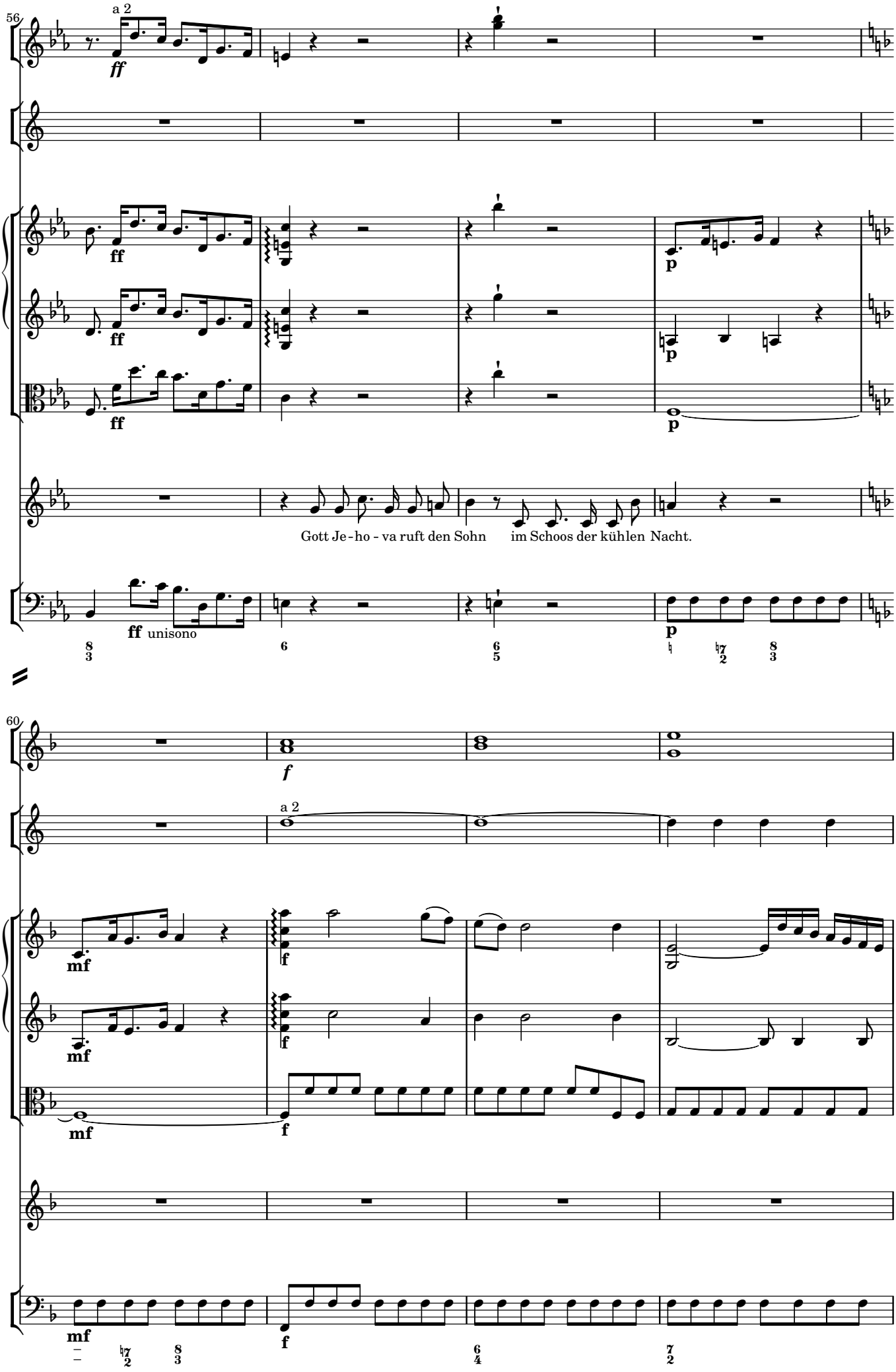
56
a 2
ff
p
Gott Je - ho - va ruft den Sohn im Schoos der kühlen Nacht.
ff unisono
60
f
a 2
mf

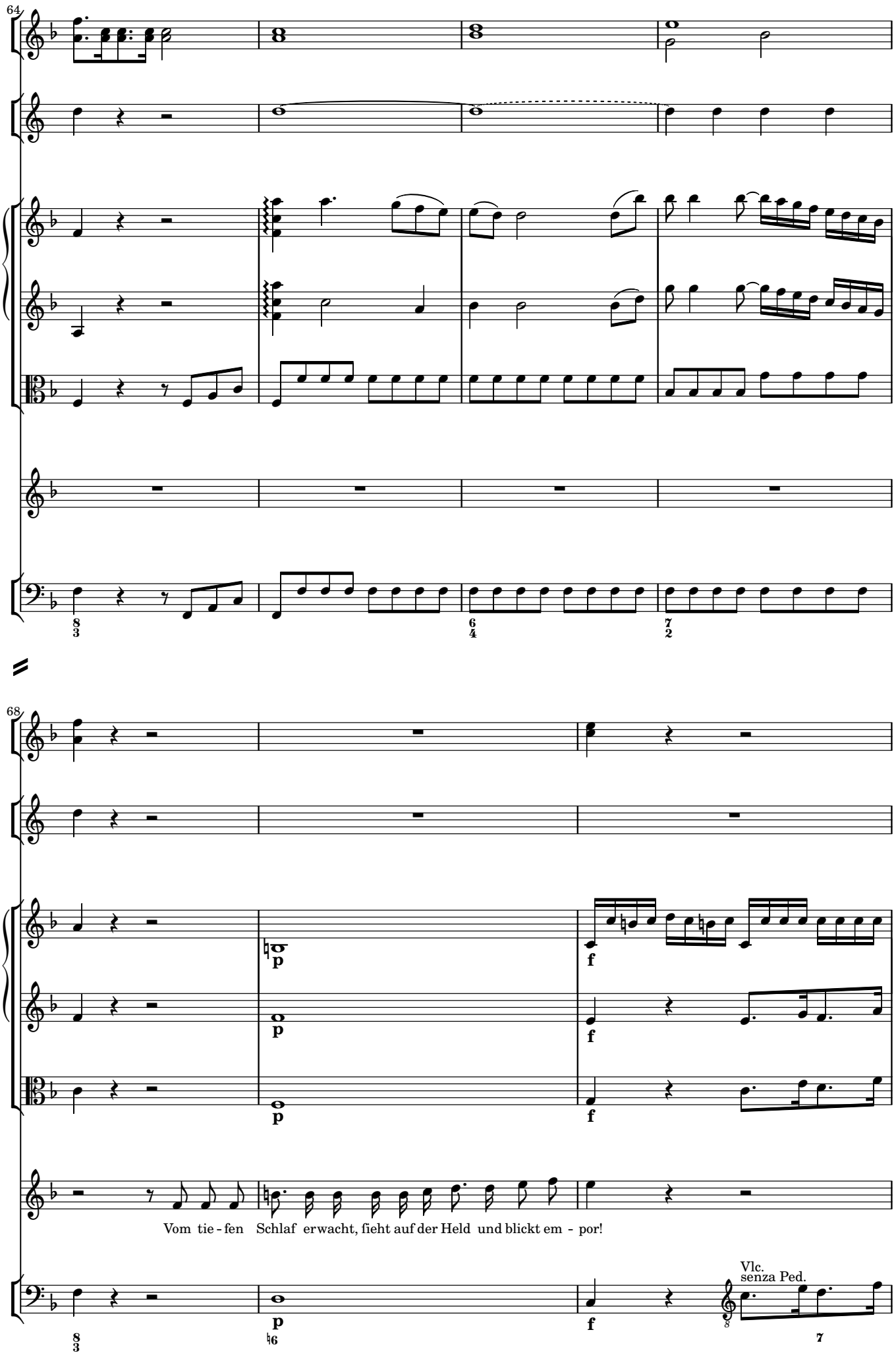
64
68
p
f
Vom tie - fen Schlaf er wacht, fieht auf der Held und blickt em - por!
Vlc.
senza Ped.

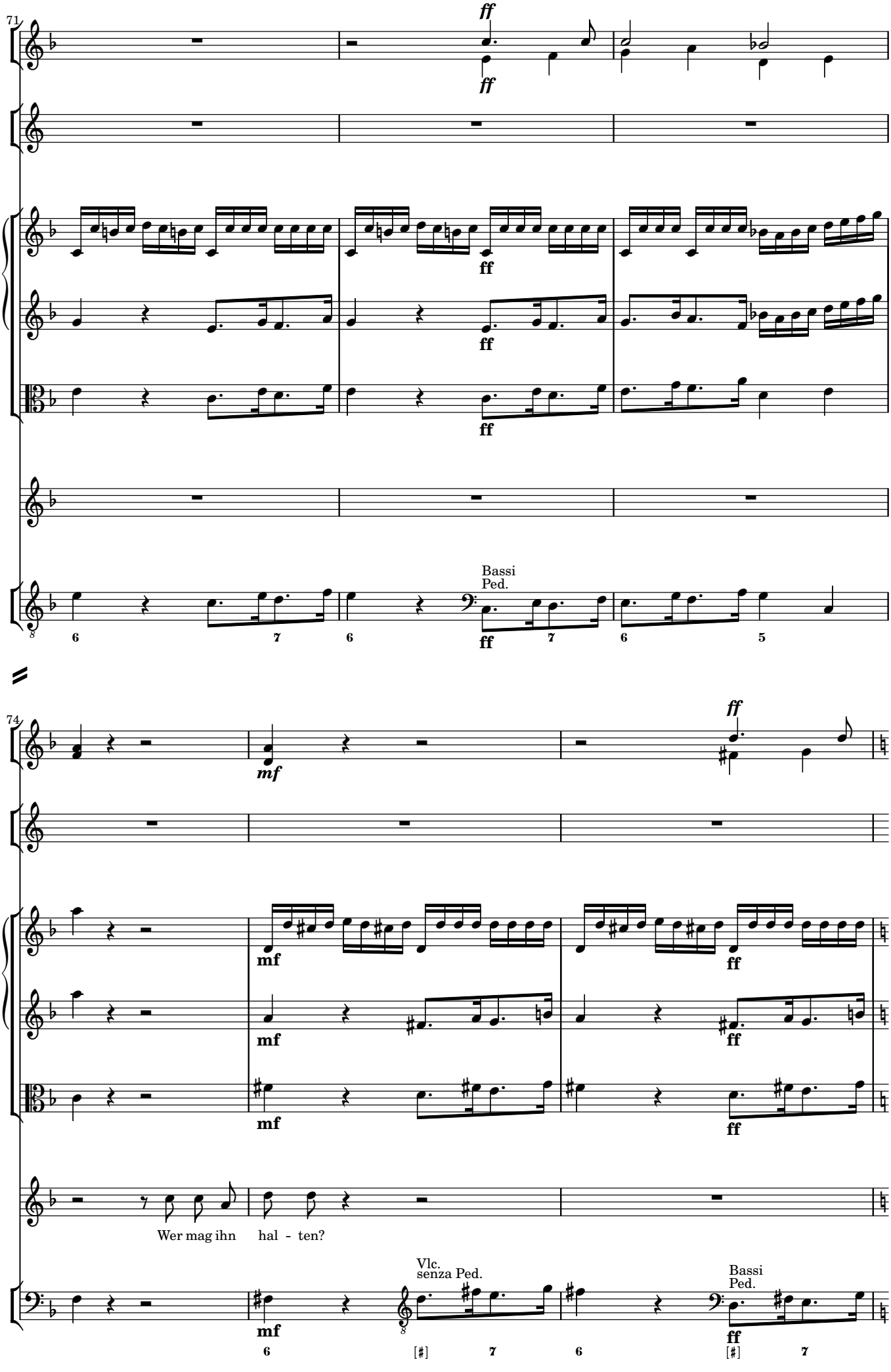
71
ff
ff
ff
ff
ff
Bassi
Ped.
ff
6
7
6
7
6
5
74
ff
mf
mf
mf
mf
ff
ff
ff
Wer mag ihn hal - ten?
Vlc.
senza Ped.
mf
Bassi
Ped.
ff
6
[♯]
7
6
[♯]
7

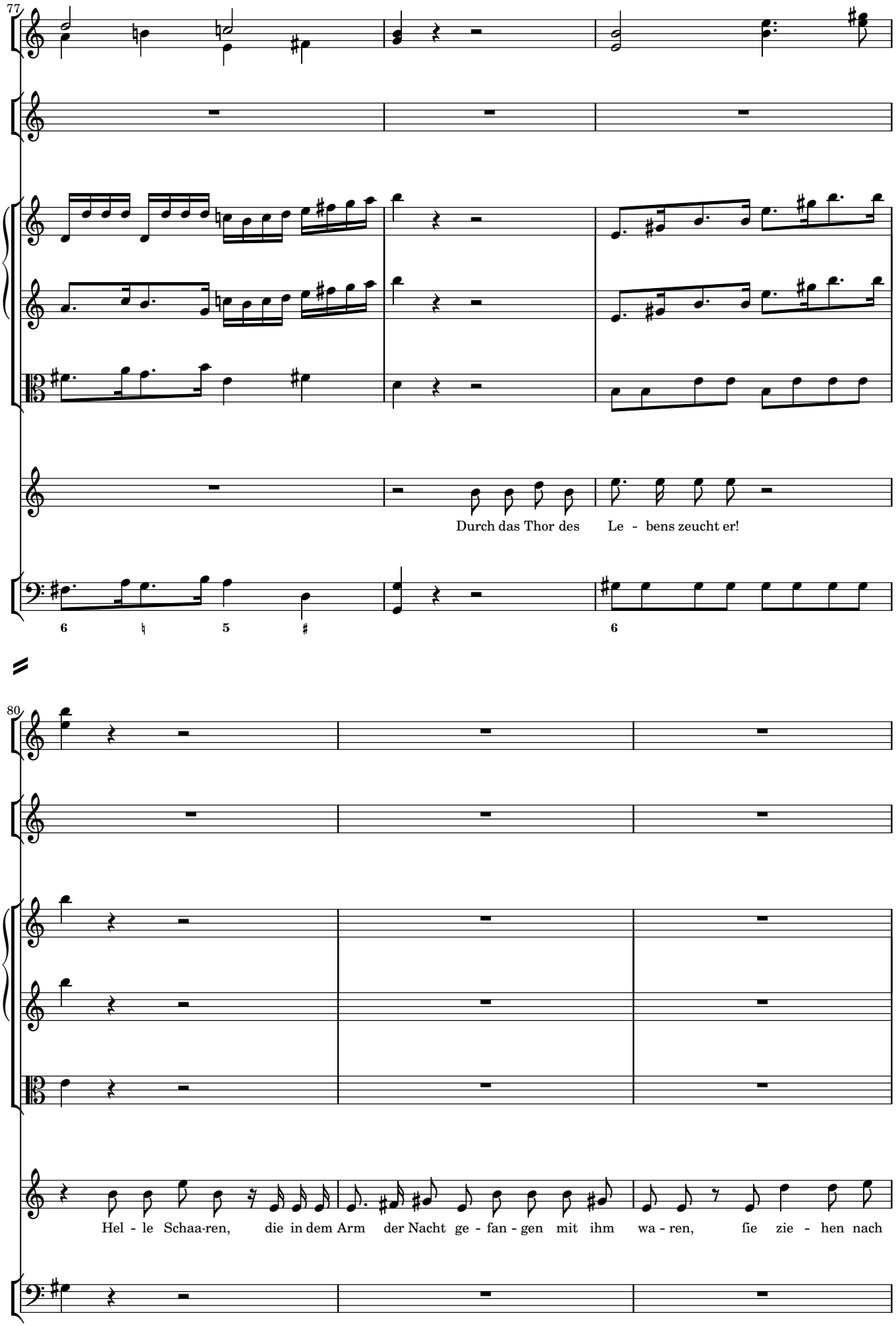
77
Durch das Thor des Le - bens zeucht er!
80
Hel - le Schaa-ren, die in dem Arm der Nacht ge - fan - gen mit ihm wa - ren, fie zie - hen nach

83

ihm, ih - rem Herrn, wie Ster - ne nach dem Mor - genftern,

86

f p f p

fie drin - gen nach dem Licht hervor, em - por, em -

3 *Coro* Thut auf die Pforten

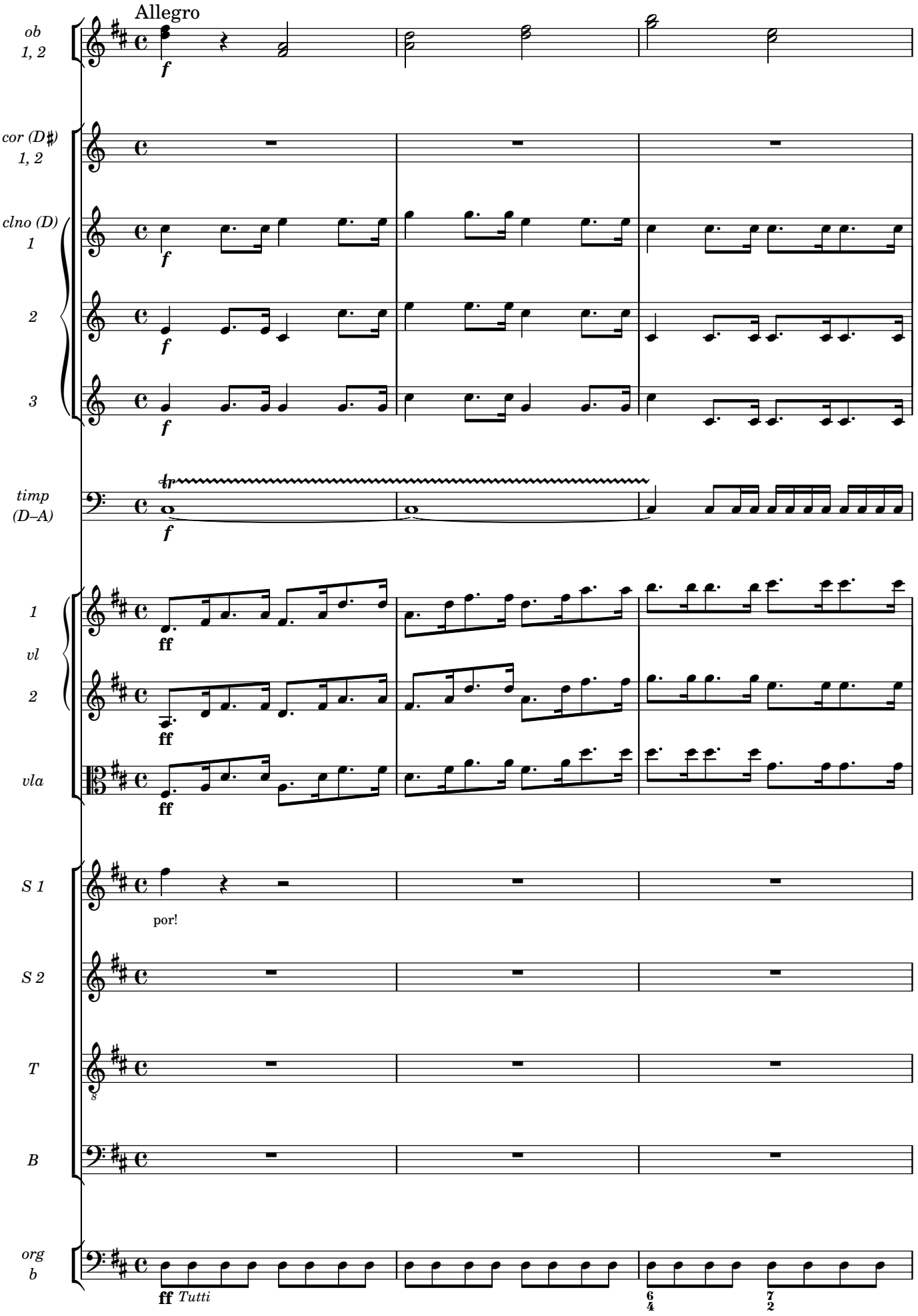

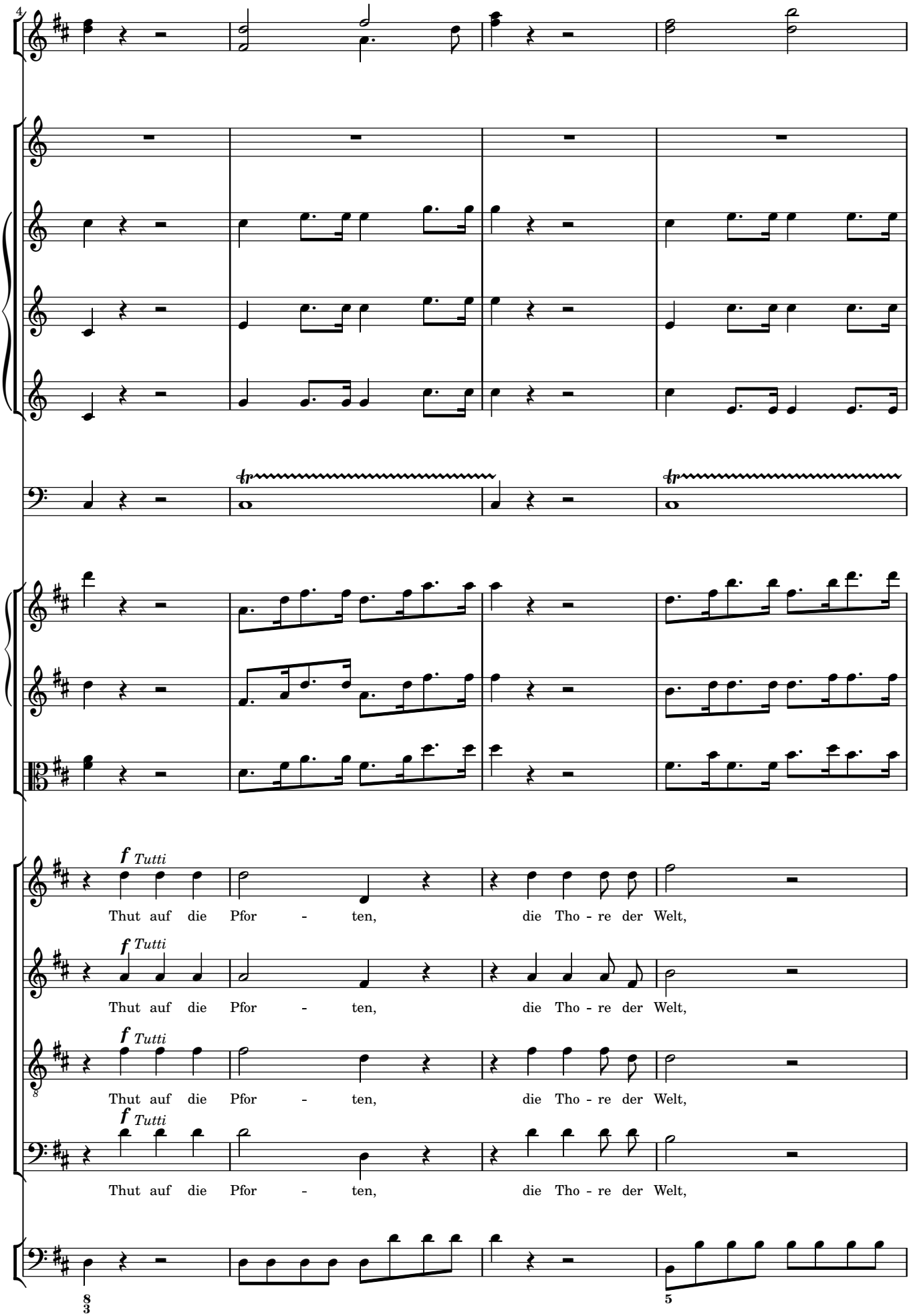
4
f Tutti
Thut auf die Pfor - ten, die Tho - re der Welt,
f Tutti
Thut auf die Pfor - ten, die Tho - re der Welt,
f Tutti
Thut auf die Pfor - ten, die Tho - re der Welt,
f Tutti
Thut auf die Pfor - ten, die Tho - re der Welt,

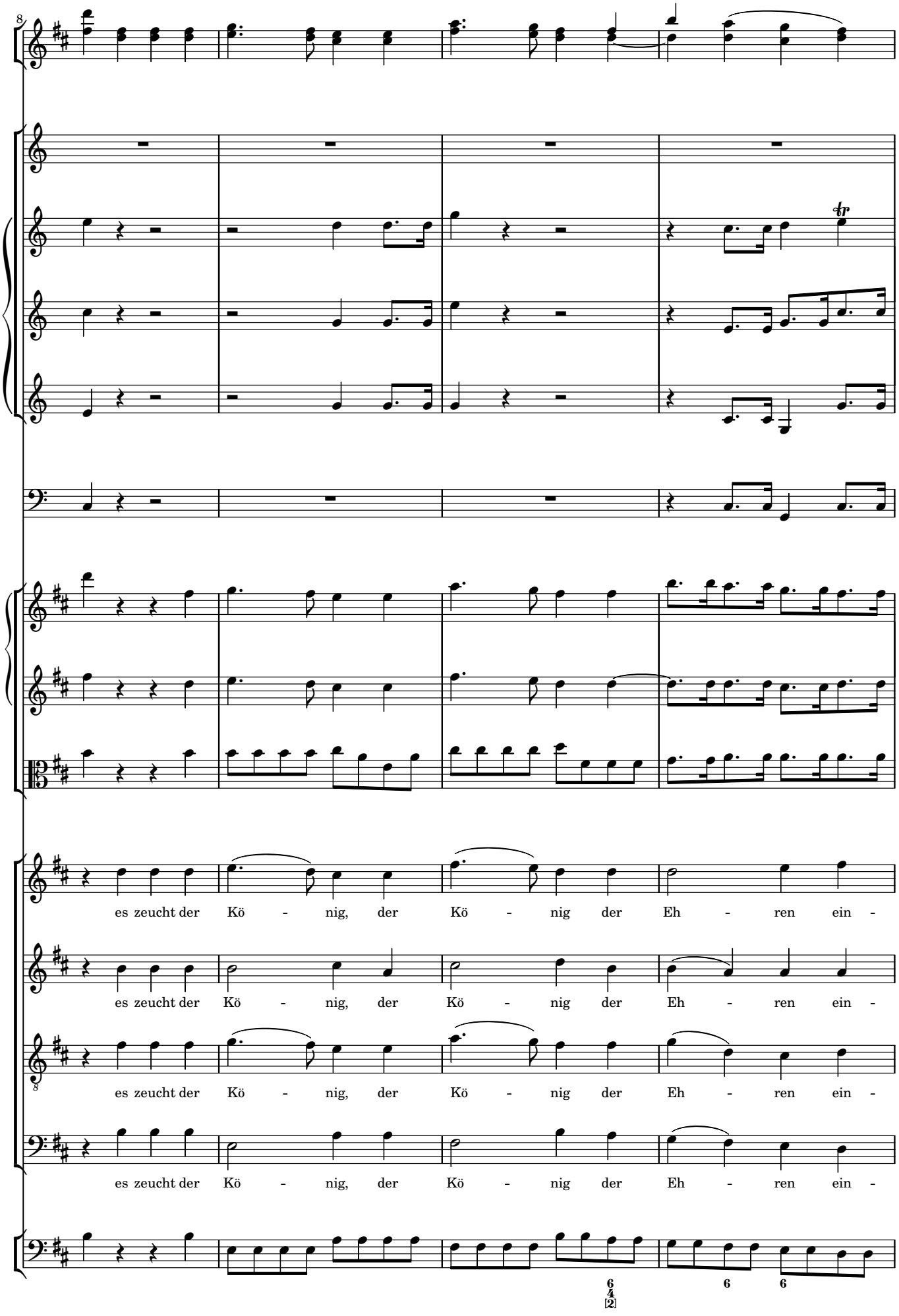
8
es zeucht der Kö - nig, der Kö - nig der Eh - ren ein -
es zeucht der Kö - nig, der Kö - nig der Eh - ren ein -
es zeucht der Kö - nig, der Kö - nig der Eh - ren ein -
es zeucht der Kö - nig, der Kö - nig der Eh - ren ein -

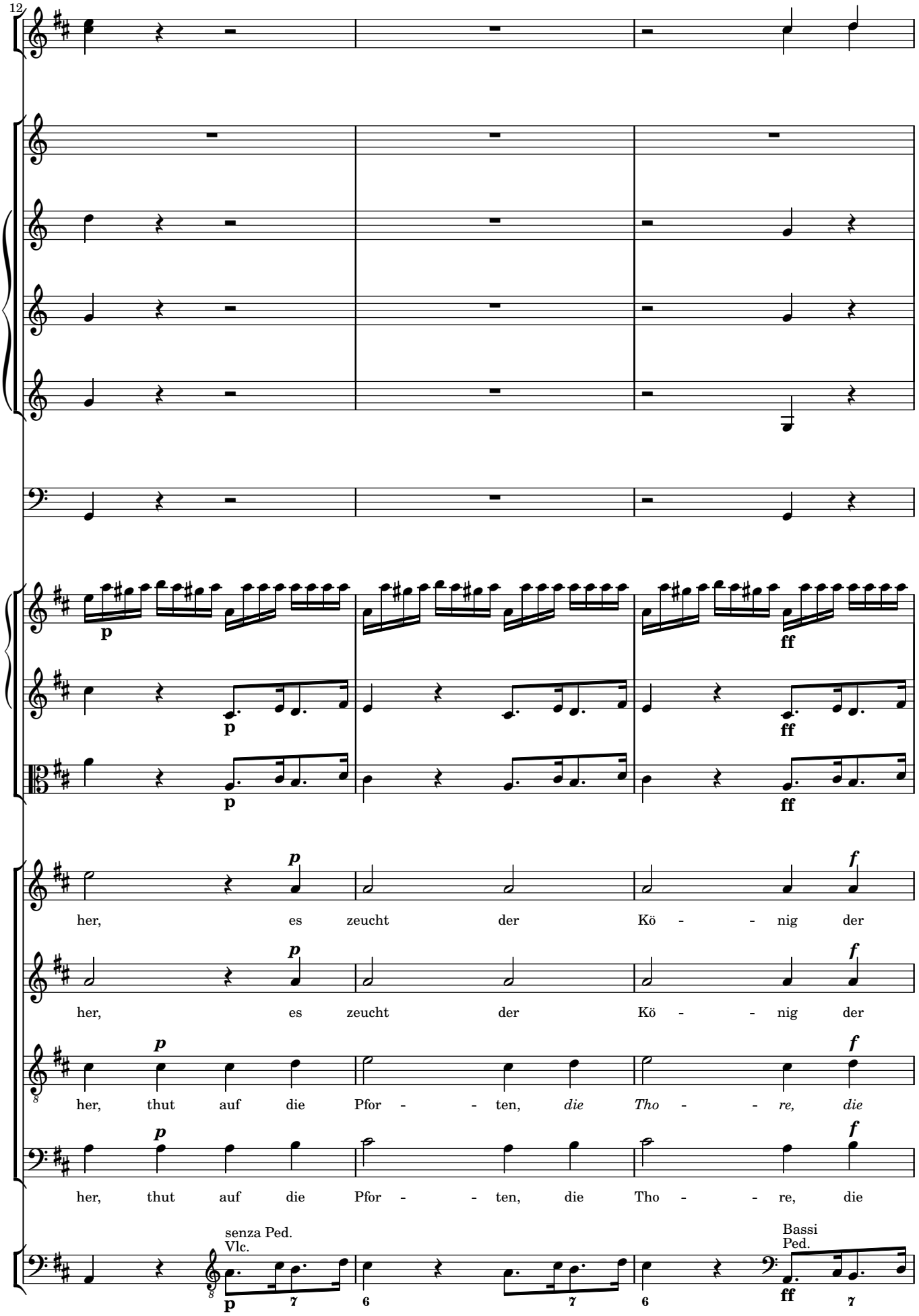
12
p
ff
her, es zeucht der Kö - - nig der
her, es zeucht der Kö - - nig der
her, thut auf die Pfor - - ten, die Tho - - re, die
her, thut auf die Pfor - - ten, die Tho - - re, die
senza Ped.
Vlc.
Bassi
Ped.

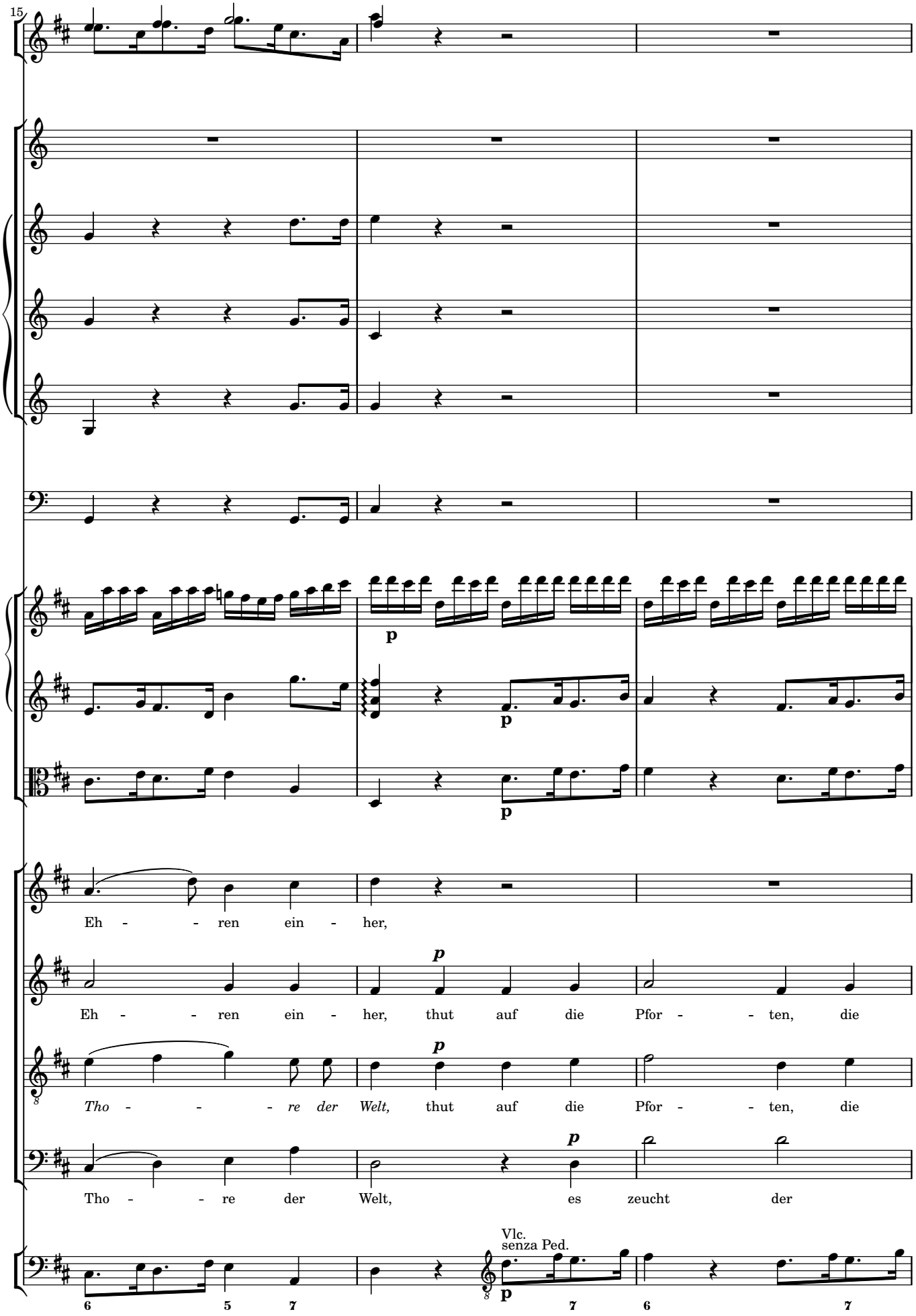
15
p
p
p
Eh - - ren ein - her,
p
Eh - - ren ein - her, thut auf die Pfor - - ten, die
p
Tho - - - re der Welt, thut auf die Pfor - - ten, die
p
Tho - - re der Welt, es zeucht der
Vlc.
senza Ped.
p
6 5 7 7 6 7

18

p

p

ff

ff

ff

p

p

p

tr

p

thut auf die Tho - - re der Welt, es

f

p

Tho - - re, die Tho - - - re der Welt, es

f

p

Tho - - re, die Tho - - - re der Welt, es

f

p

Kö - - nig der Eh - - ren ein - her, es

Bassi
Ped.

6 ff 7 6 [♮7]

p

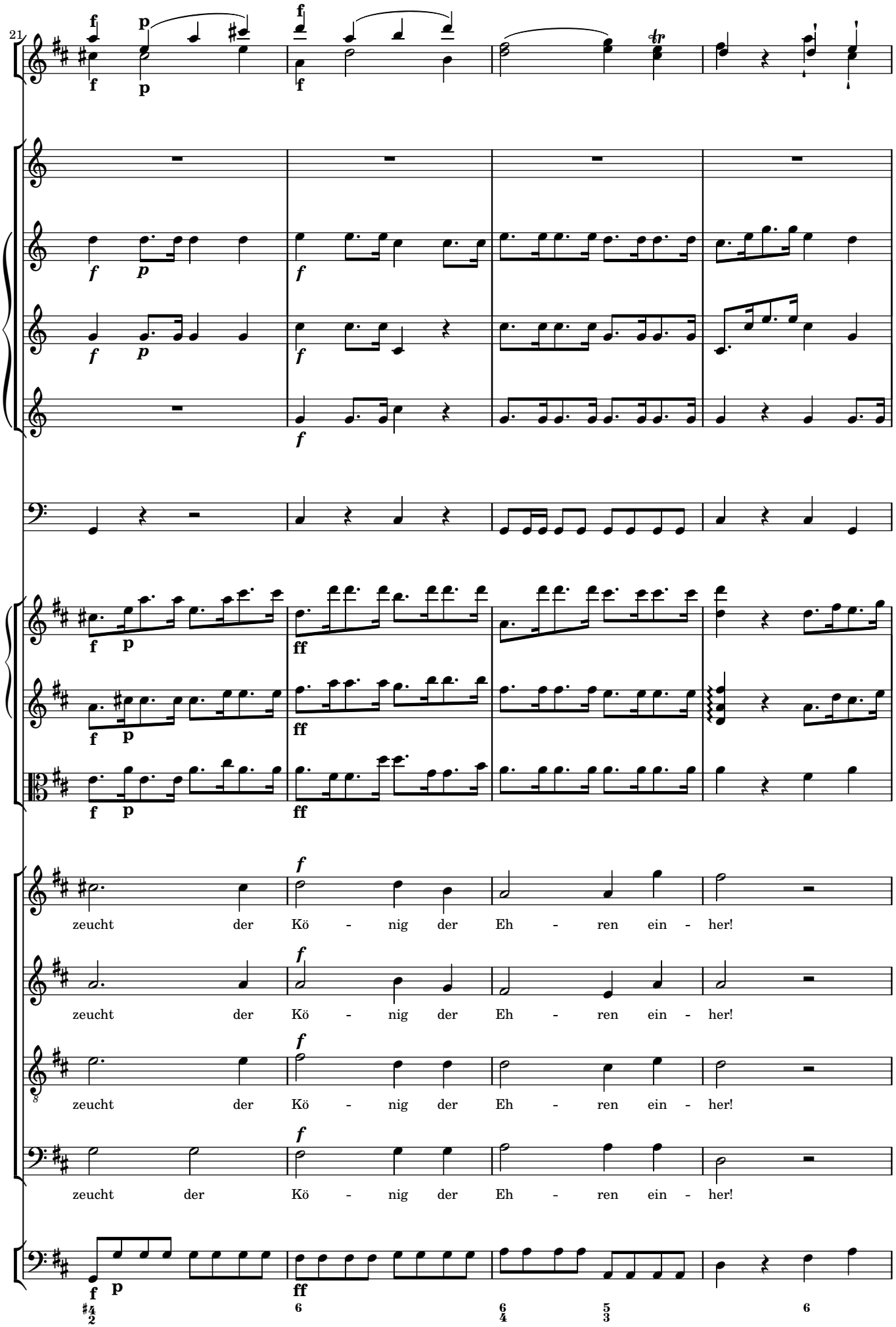
21
zeucht der Kö - nig der Eh - ren ein - her!
zeucht der Kö - nig der Eh - ren ein - her!
zeucht der Kö - nig der Eh - ren ein - her!
zeucht der Kö - nig der Eh - ren ein - her!

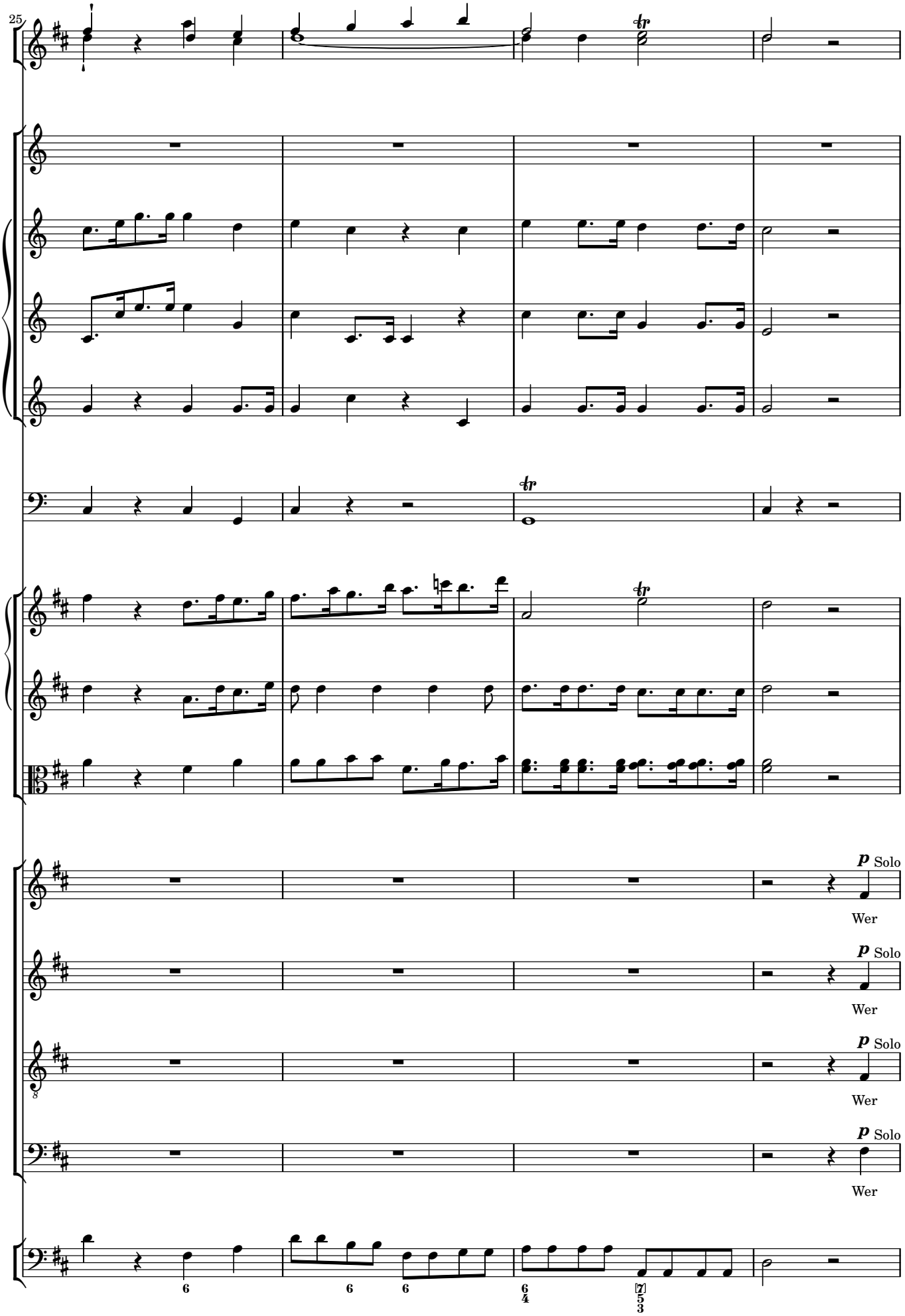
25
p Solo
Wer
p Solo
Wer
p Solo
Wer
p Solo
Wer

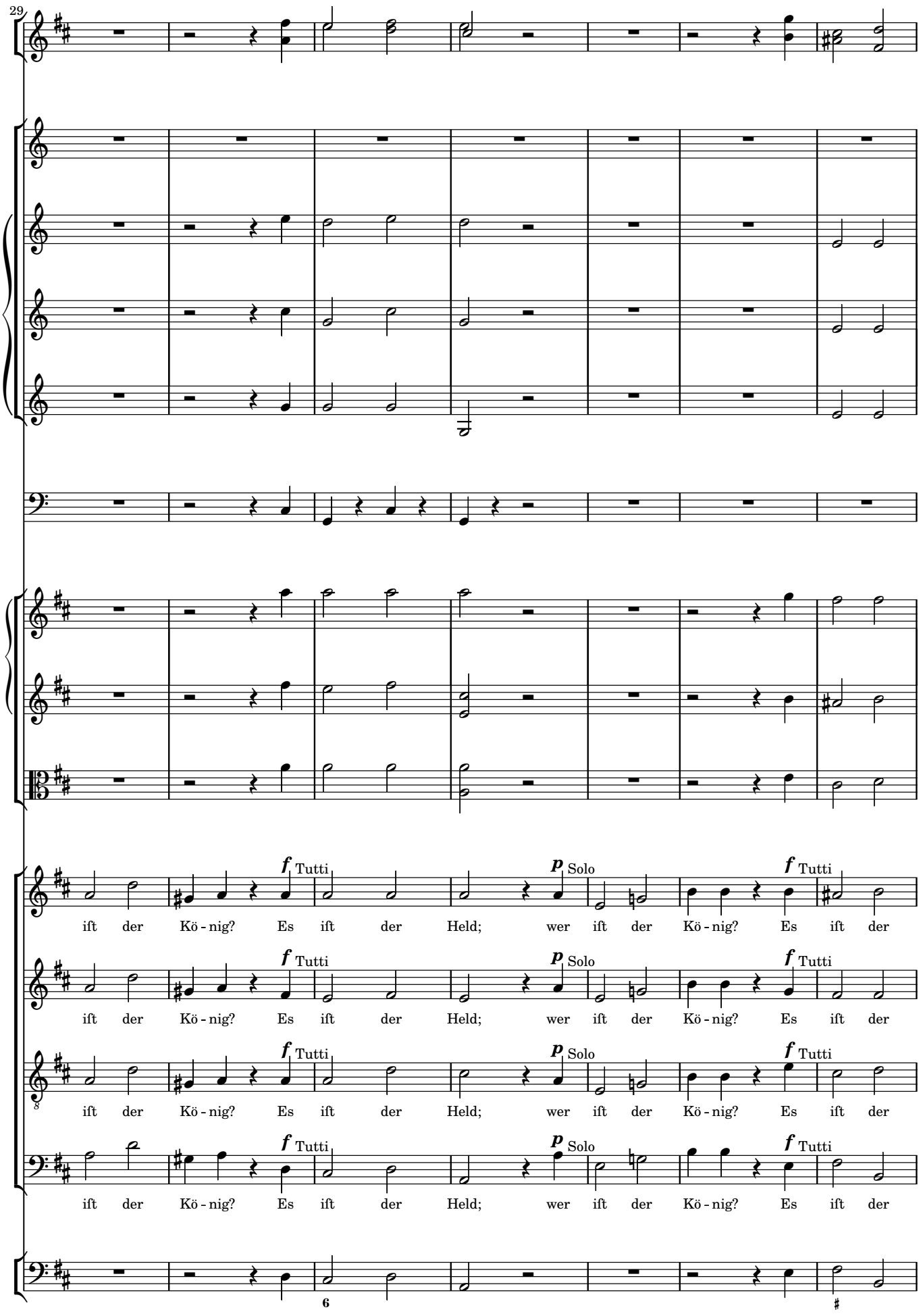
29
f Tutti
p Solo
f Tutti
ift der Kö - nig? Es ift der Held; wer ift der Kö - nig? Es ift der
f Tutti
p Solo
f Tutti
ift der Kö - nig? Es ift der Held; wer ift der Kö - nig? Es ift der
f Tutti
p Solo
f Tutti
ift der Kö - nig? Es ift der Held; wer ift der Kö - nig? Es ift der
f Tutti
p Solo
f Tutti
ift der Kö - nig? Es ift der Held; wer ift der Kö - nig? Es ift der
6

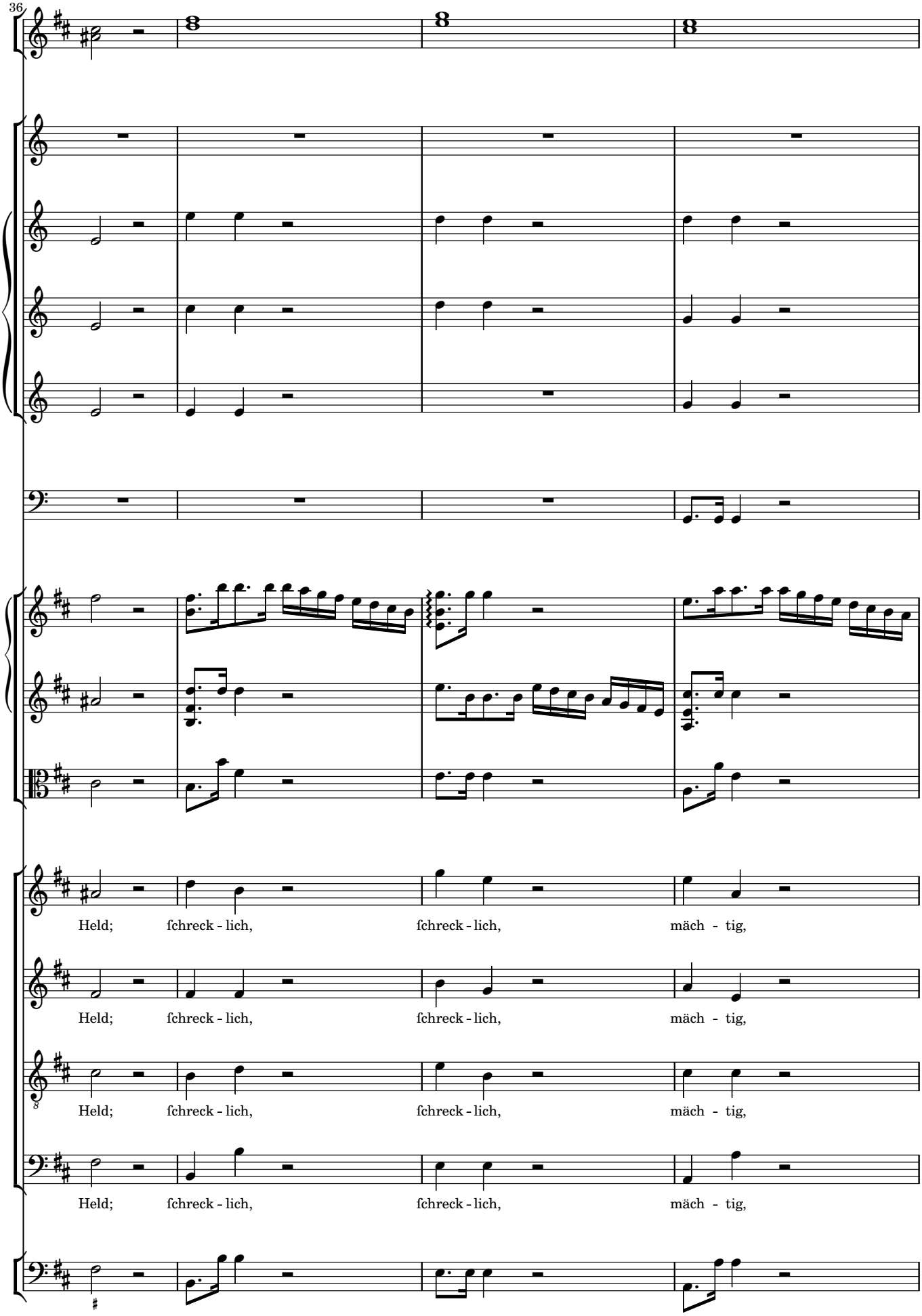
36
Held; ſchreck - lich, ſchreck - lich, mäch - tig,
Held; ſchreck - lich, ſchreck - lich, mäch - tig,
Held; ſchreck - lich, ſchreck - lich, mäch - tig,
Held; ſchreck - lich, ſchreck - lich, mäch - tig,

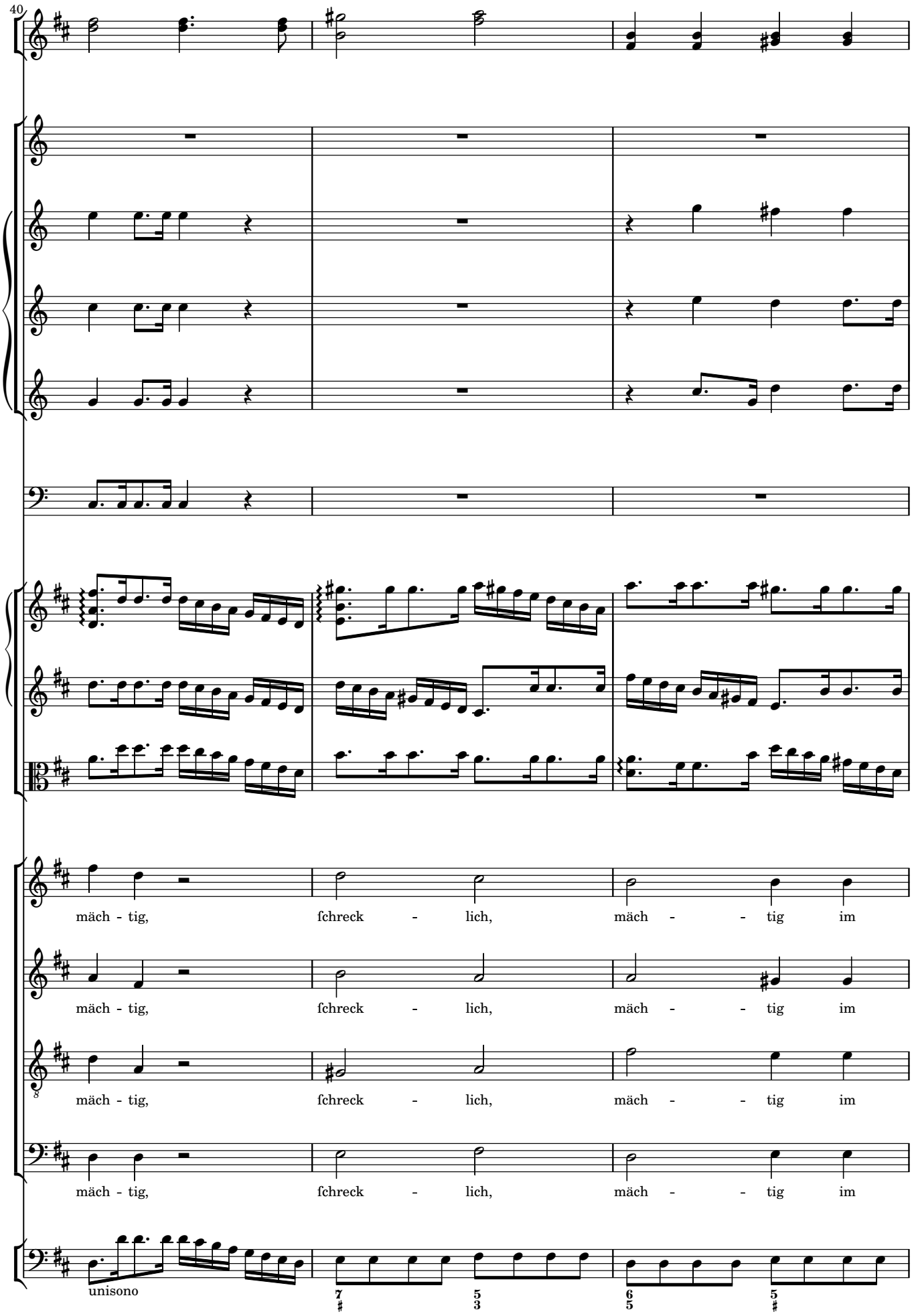
40
mäch - tig, ſchreck - lich, mäch - - tig im
mäch - tig, ſchreck - lich, mäch - - tig im
mäch - tig, ſchreck - lich, mäch - - tig im
mäch - tig, ſchreck - lich, mäch - - tig im
unisono

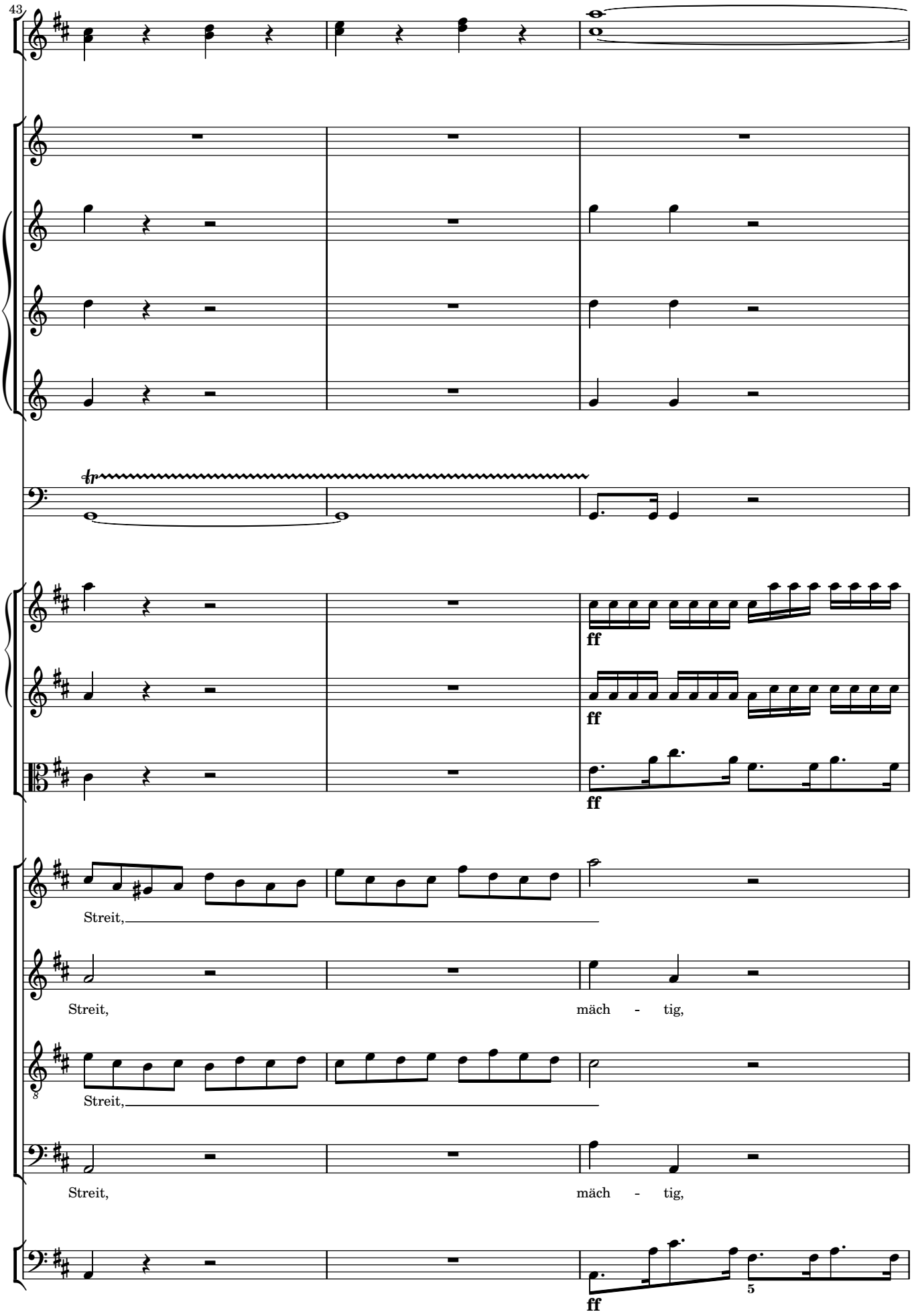
43
ff
ff
ff
Streit,
Streit,
mäch - tig,
Streit,
Streit,
mäch - tig,
ff

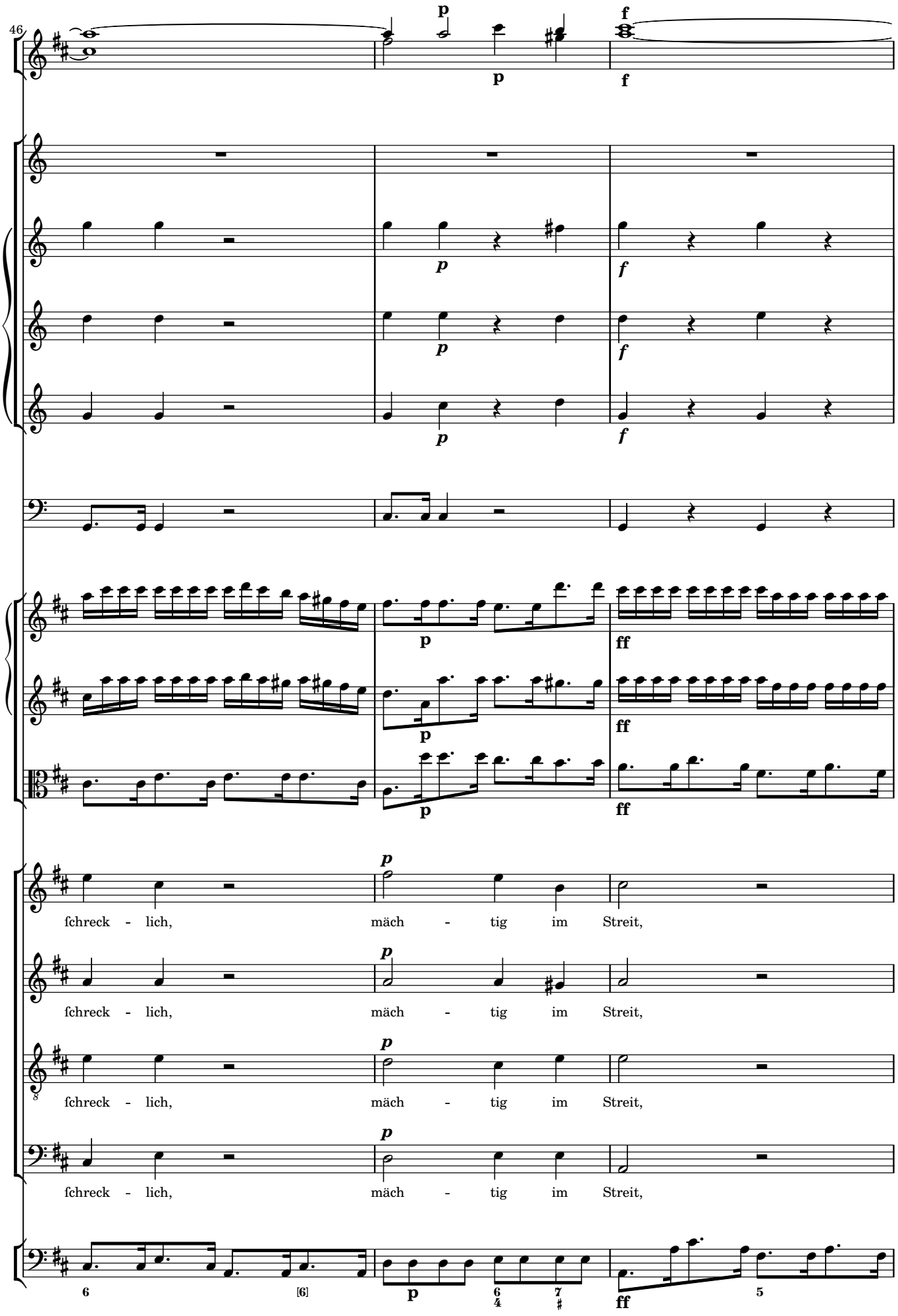
46
p
f
ff
fchreck - lich, mäch - tig im Streit,
fchreck - lich, mäch - tig im Streit,
fchreck - lich, mäch - tig im Streit,
fchreck - lich, mäch - tig im Streit,

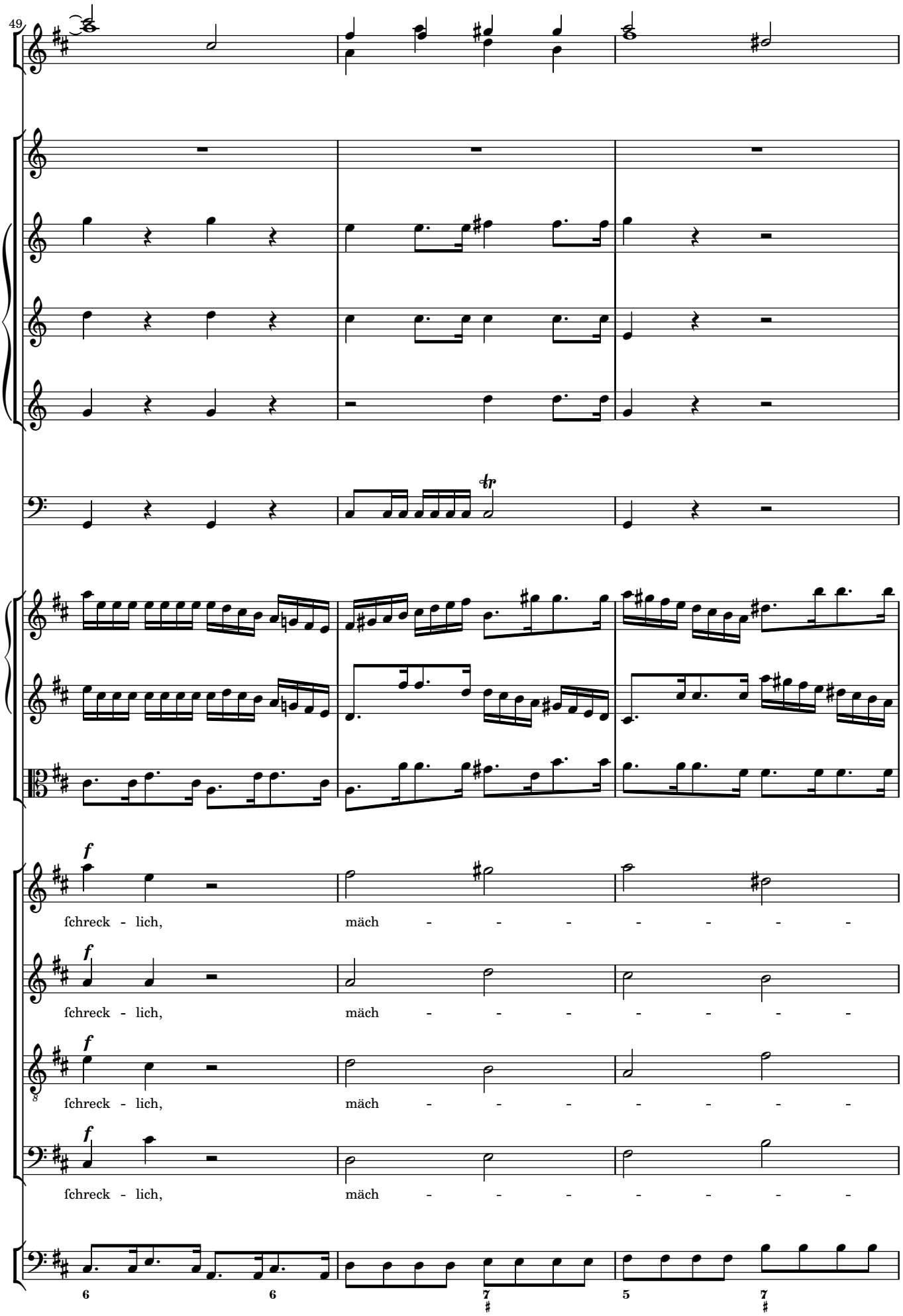
49
f
fchreck - lich, mäch - - - - - - -
f
fchreck - lich, mäch - - - - - - -
f
fchreck - lich, mäch - - - - - - -
f
fchreck - lich, mäch - - - - - - -
6 6 7 5 7

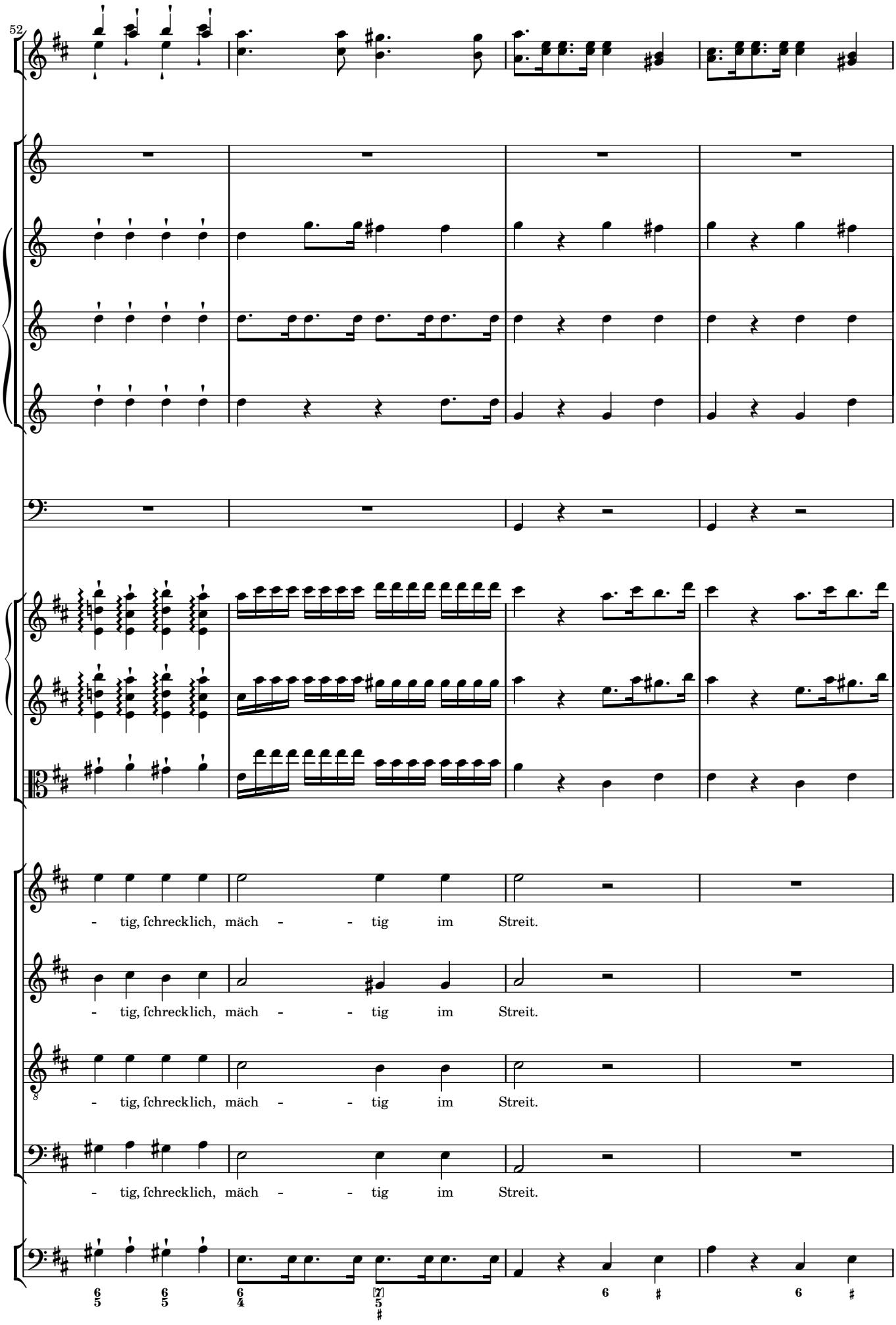
52
- tig, ſchrecklich, mäch - - tig im Streit.
- tig, ſchrecklich, mäch - - tig im Streit.
- tig, ſchrecklich, mäch - - tig im Streit.
- tig, ſchrecklich, mäch - - tig im Streit.

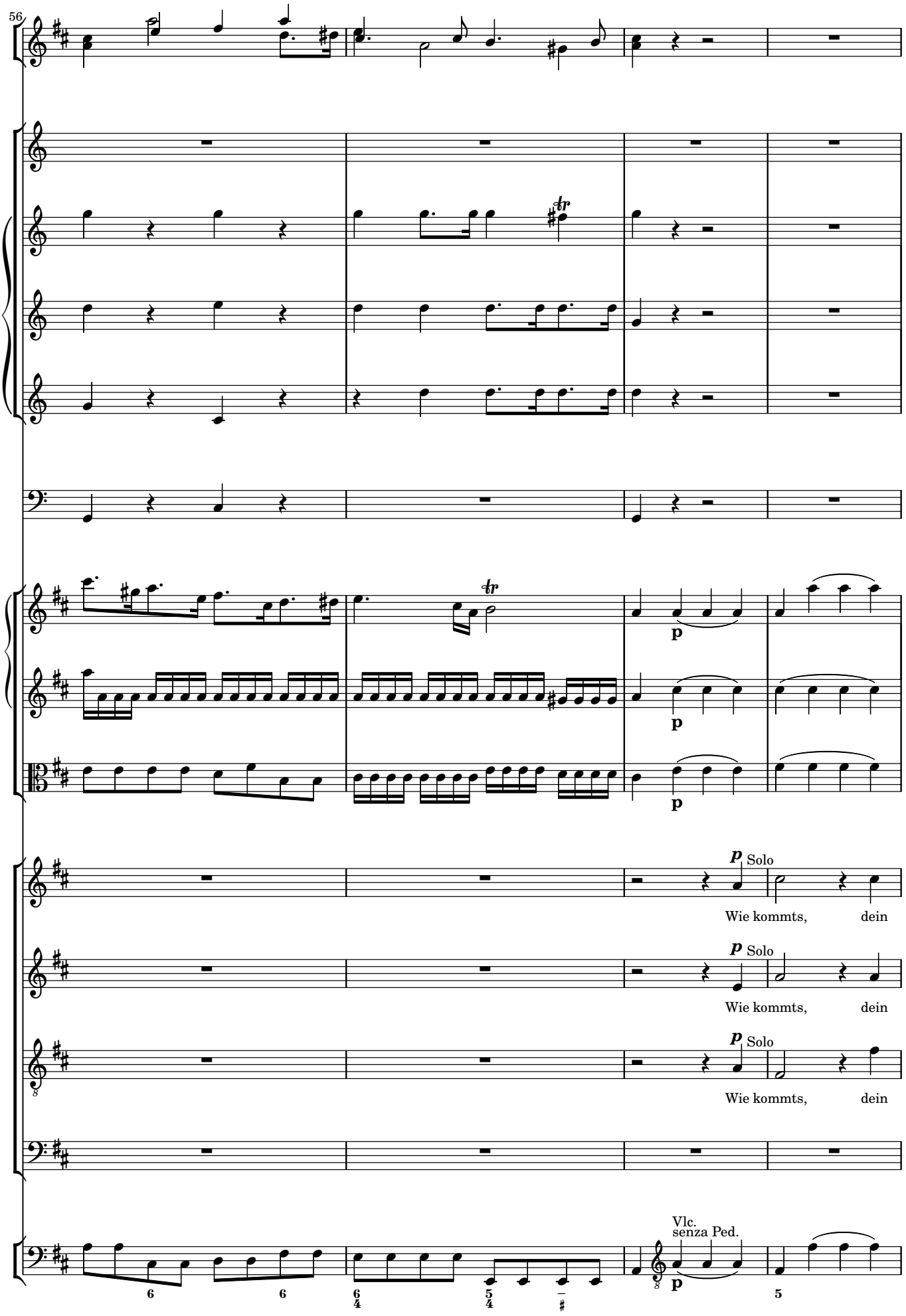
56
p
Solo
Wie kommts, dein
p
Solo
Wie kommts, dein
p
Solo
Wie kommts, dein
Vlc.
senza Ped.
p

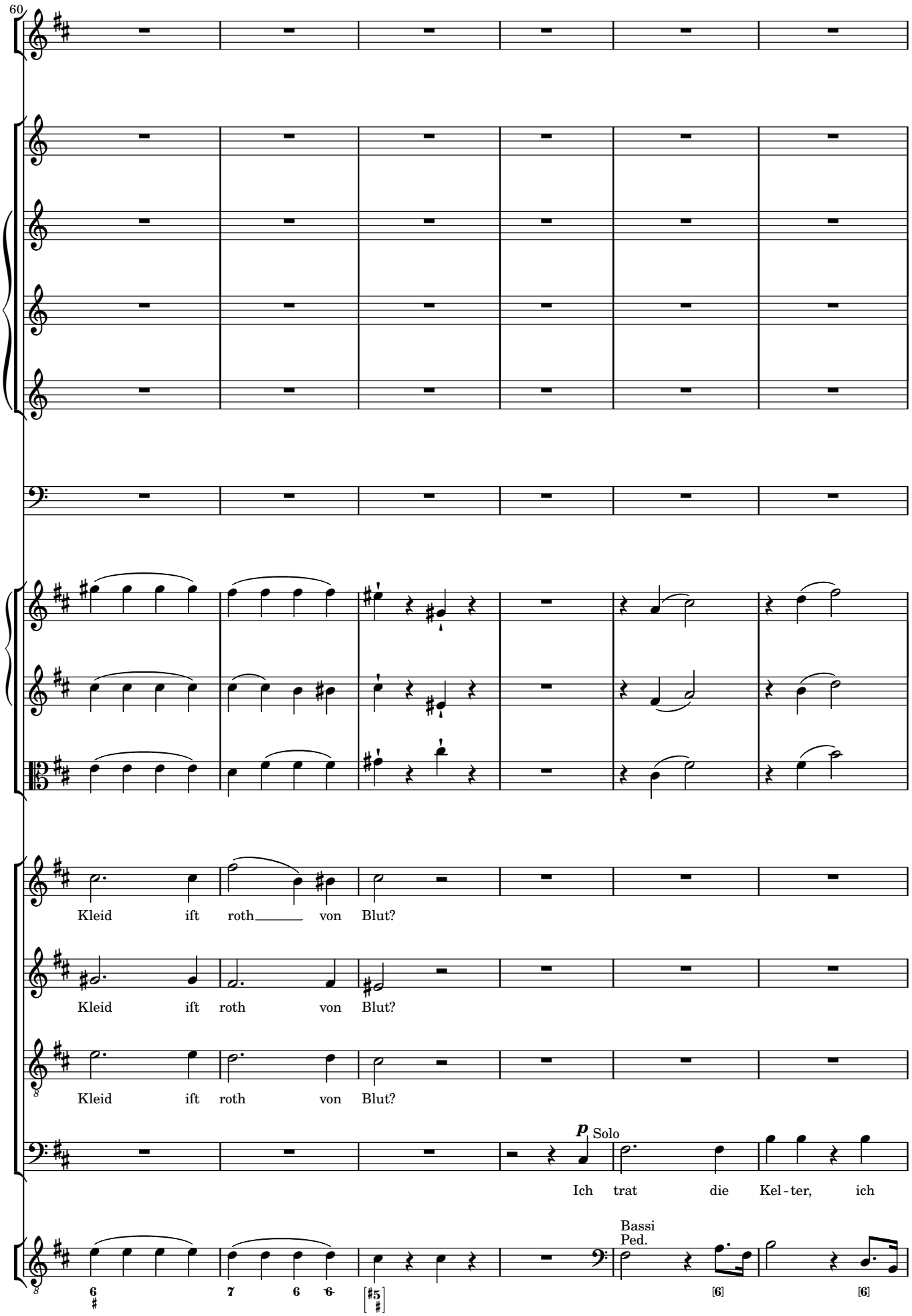
60
Kleid ift roth von Blut?
Kleid ift roth von Blut?
Kleid ift roth von Blut?
p Solo
Ich trat die Kel-ter, ich
Bassi
Ped.

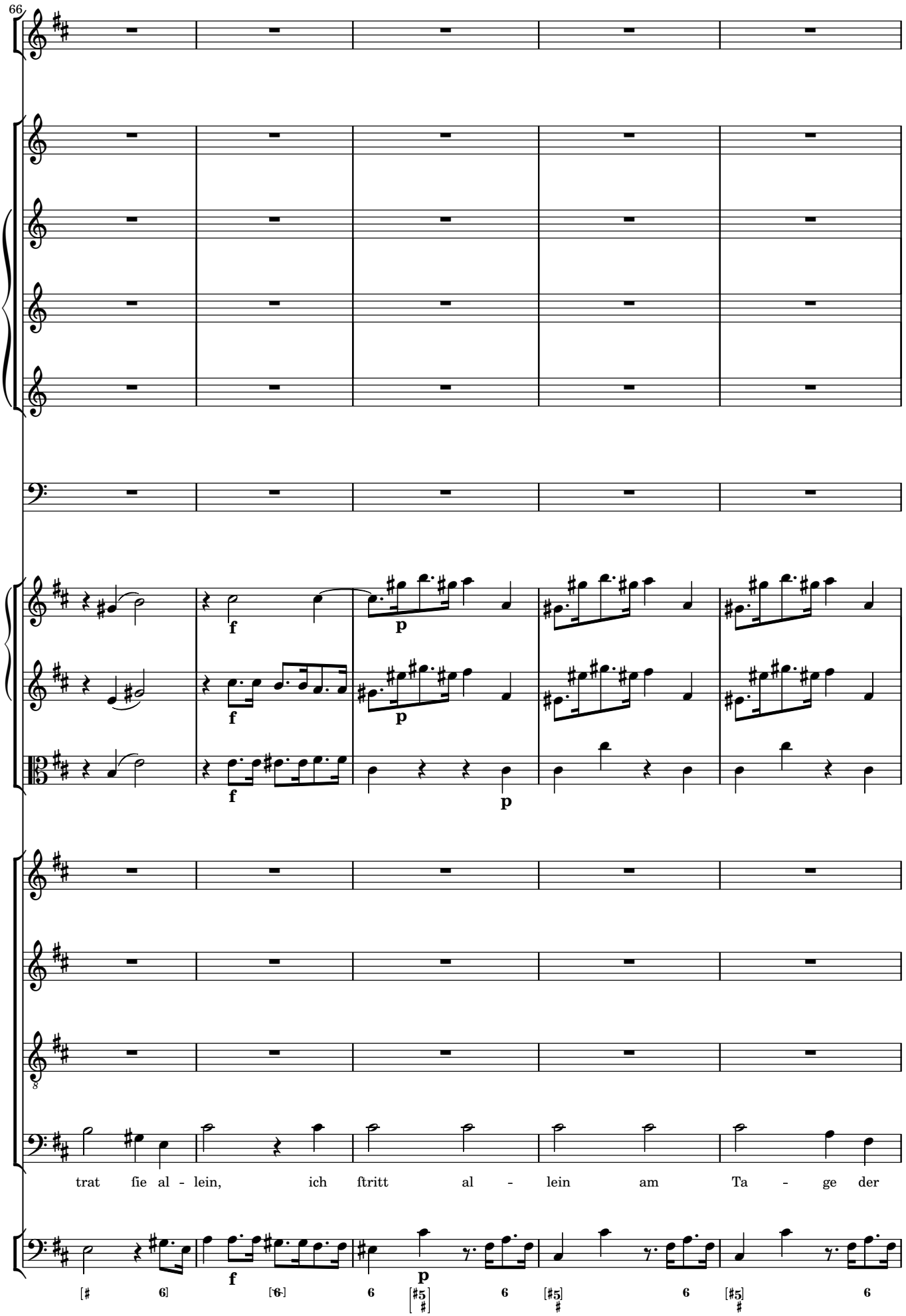
66
f
p
f
p
f
p
trat fie al - lein, ich ftritt al - lein am Ta - ge der
f
p

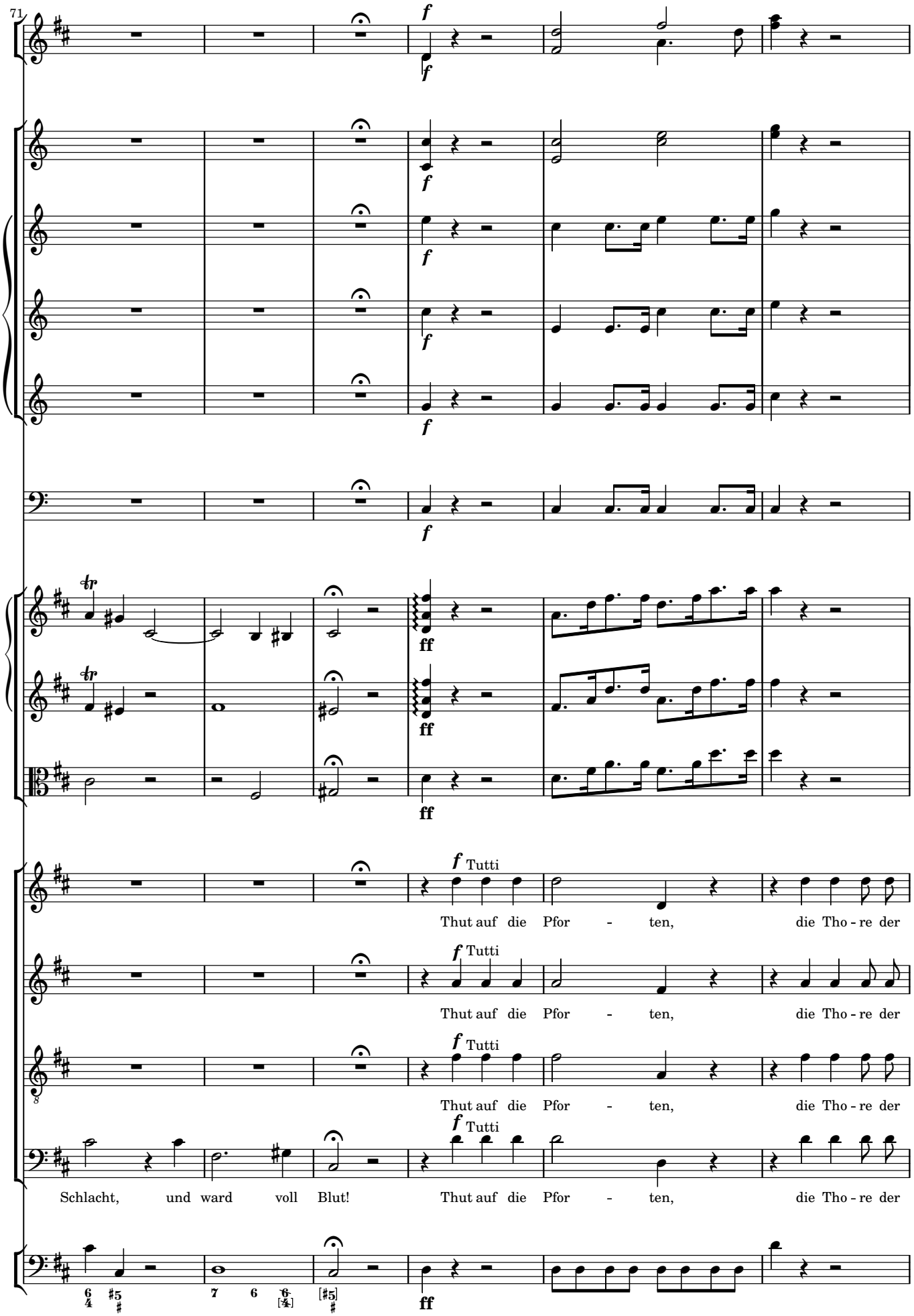
71
f
Tutti
Thut auf die Pfor - ten, die Tho - re der
Schlacht, und ward voll Blut!
ff

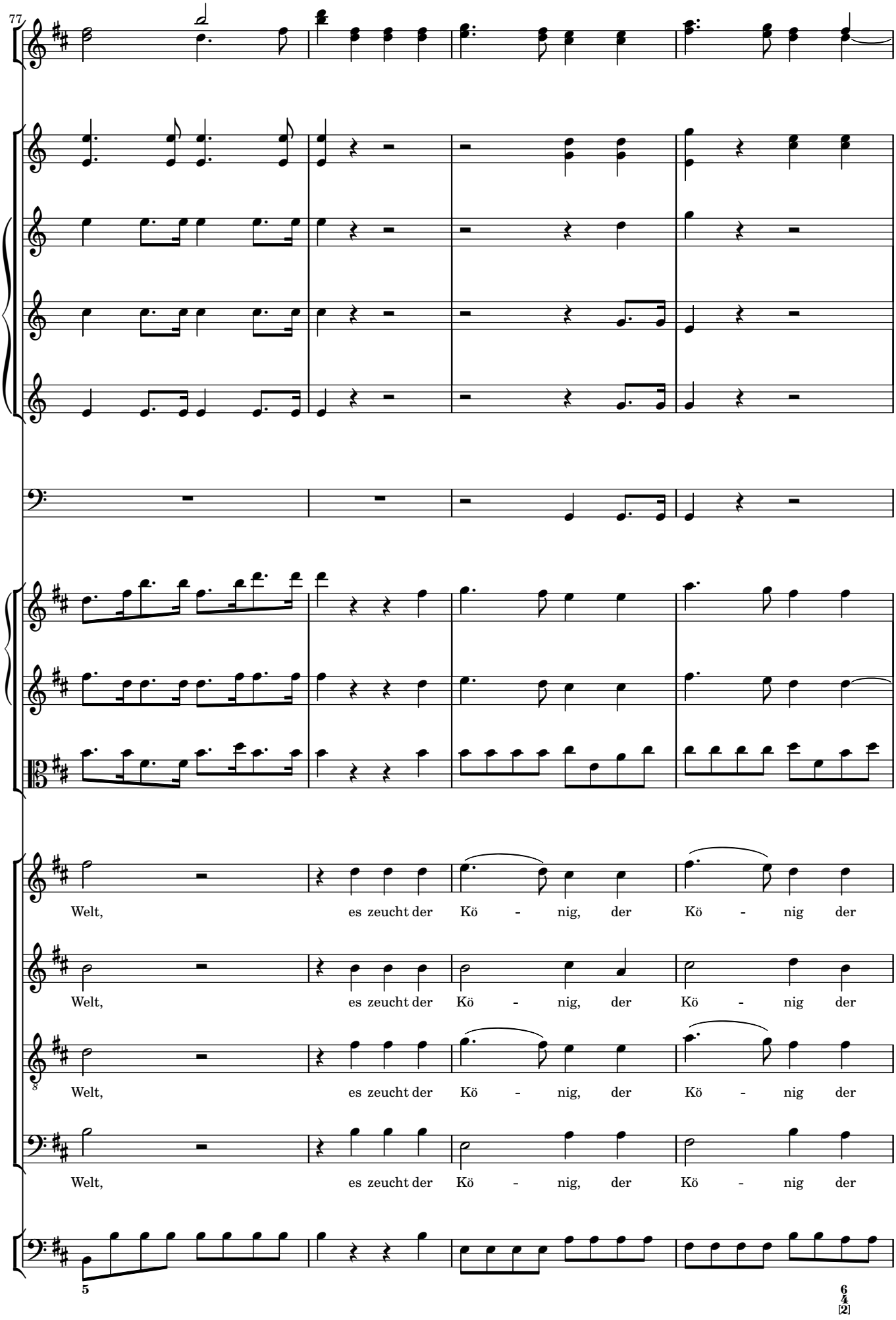
77
Welt, es zeucht der Kö - nig, der Kö - nig der
Welt, es zeucht der Kö - nig, der Kö - nig der
Welt, es zeucht der Kö - nig, der Kö - nig der
Welt, es zeucht der Kö - nig, der Kö - nig der
5
6
4
[2]

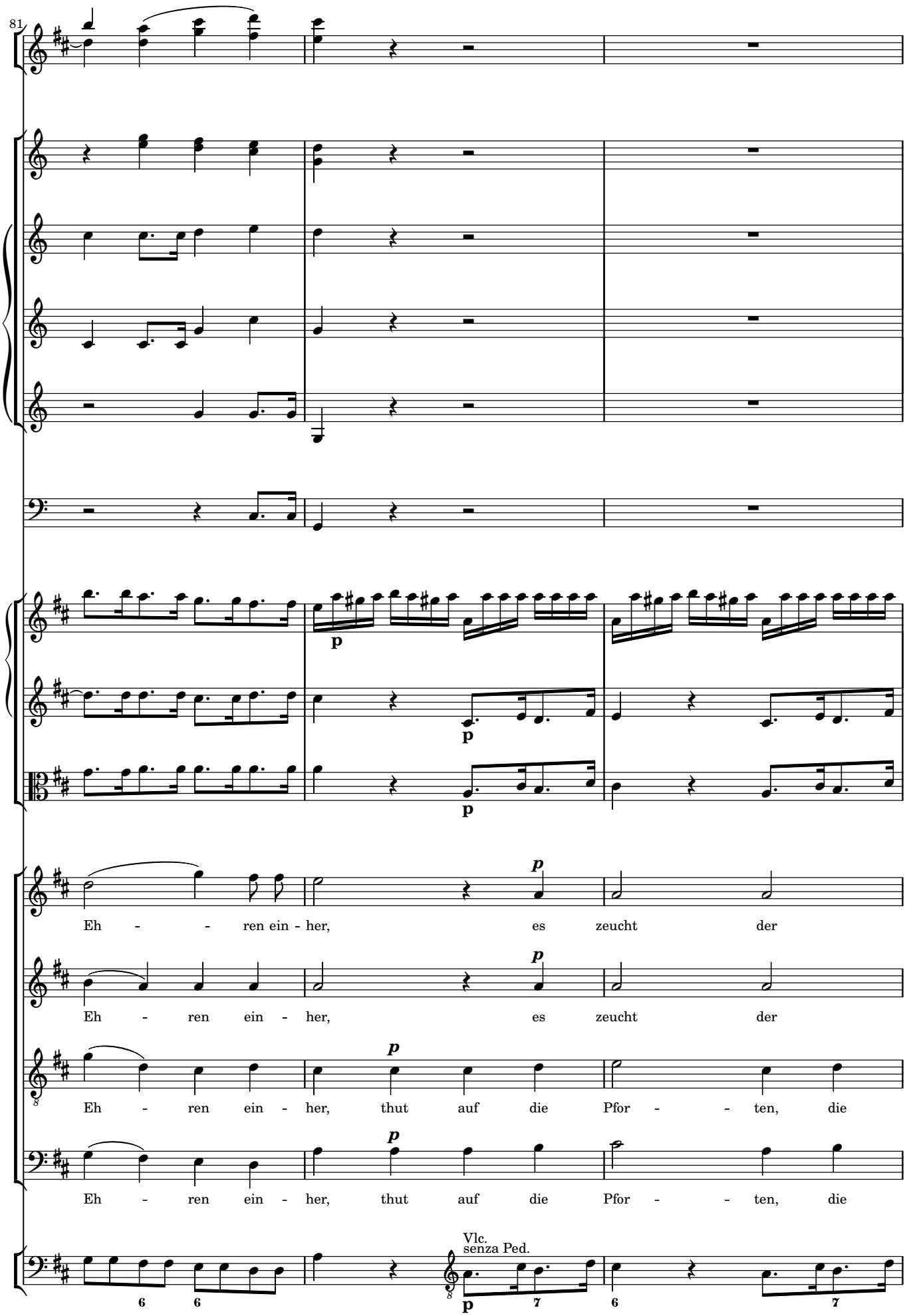
81
p
p
p
Eh - - ren ein - her, es zeucht der
Eh - ren ein - her, es zeucht der
Eh - ren ein - her, thut auf die Pfor - - ten, die
Eh - ren ein - her, thut auf die Pfor - - ten, die
Vlc.
senza Ped.
p

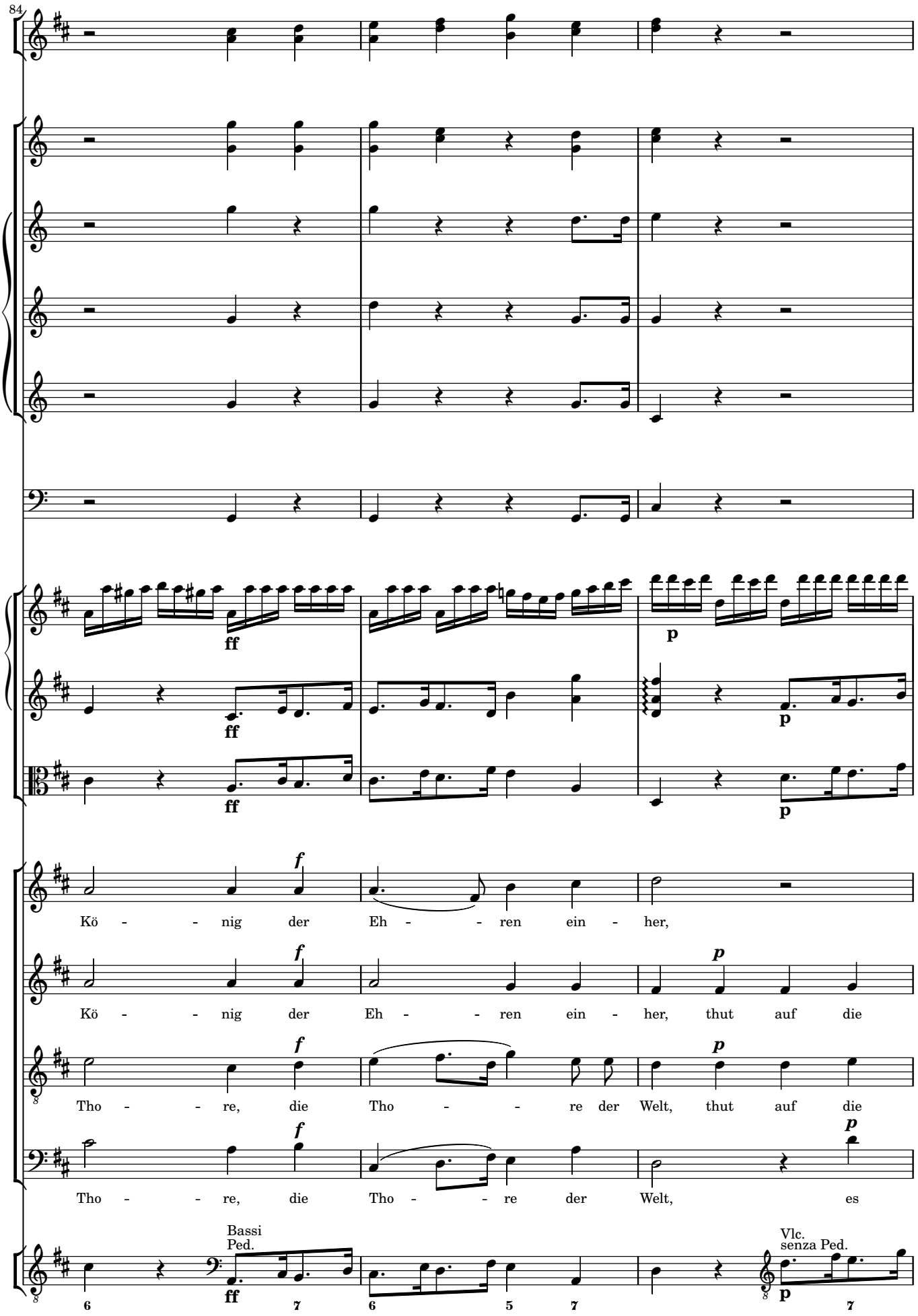
84
ff
p
f
Kö - - nig der Eh - - ren ein - her,
Kö - - nig der Eh - - ren ein - her, thut auf die
Tho - - re, die Tho - - re der Welt, thut auf die
Tho - - re, die Tho - - re der Welt, es
Bassi
Ped.
Vlc.
senza Ped.
6
7
6
5
7
7

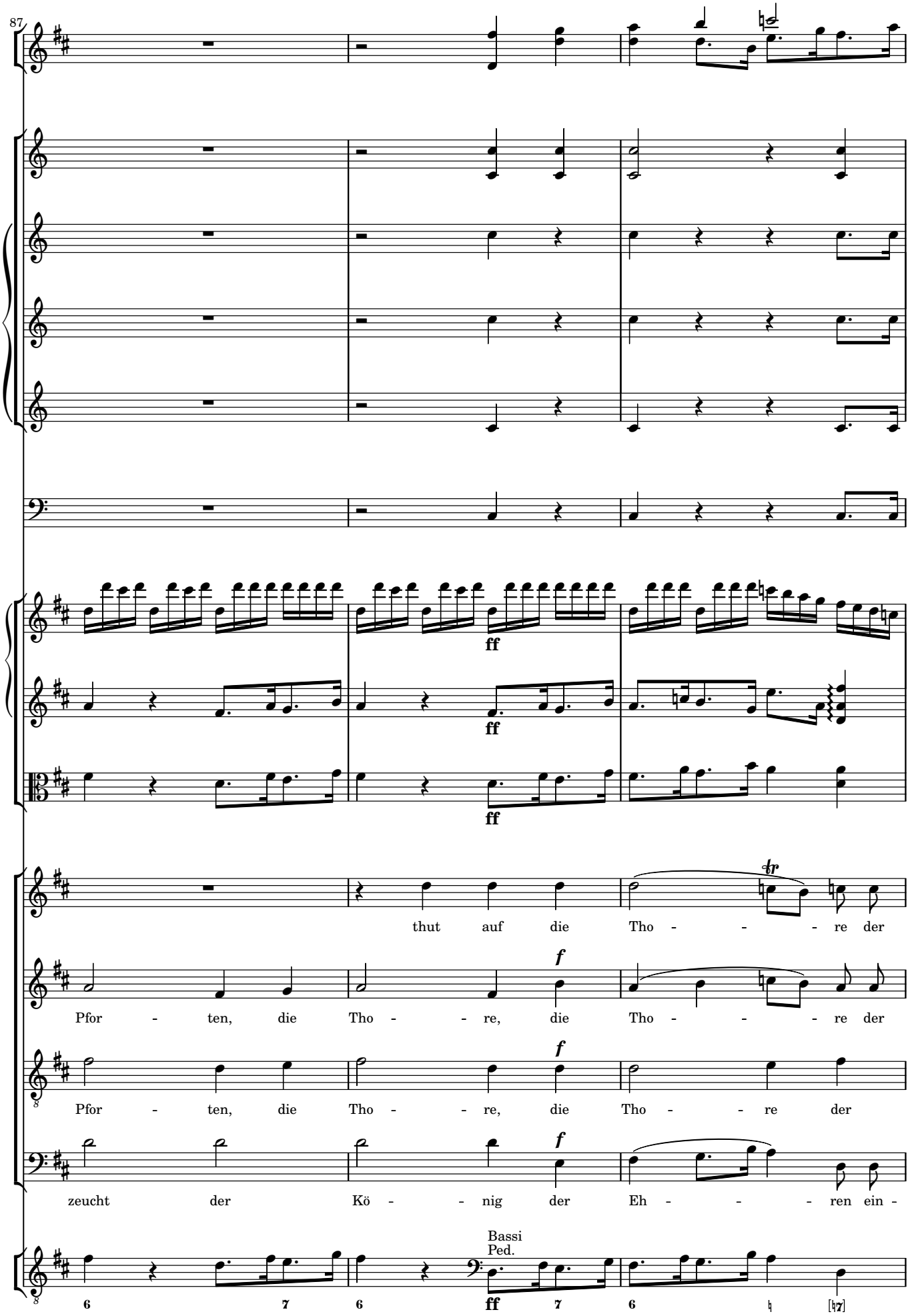
87
ff
ff
ff
thut auf die Tho - - - re der
f
Pfor - ten, die Tho - - re, die Tho - - - re der
f
Pfor - ten, die Tho - - re, die Tho - - re der
f
zeucht der Kö - - nig der Eh - - - ren ein -
Bassi
Ped.
ff

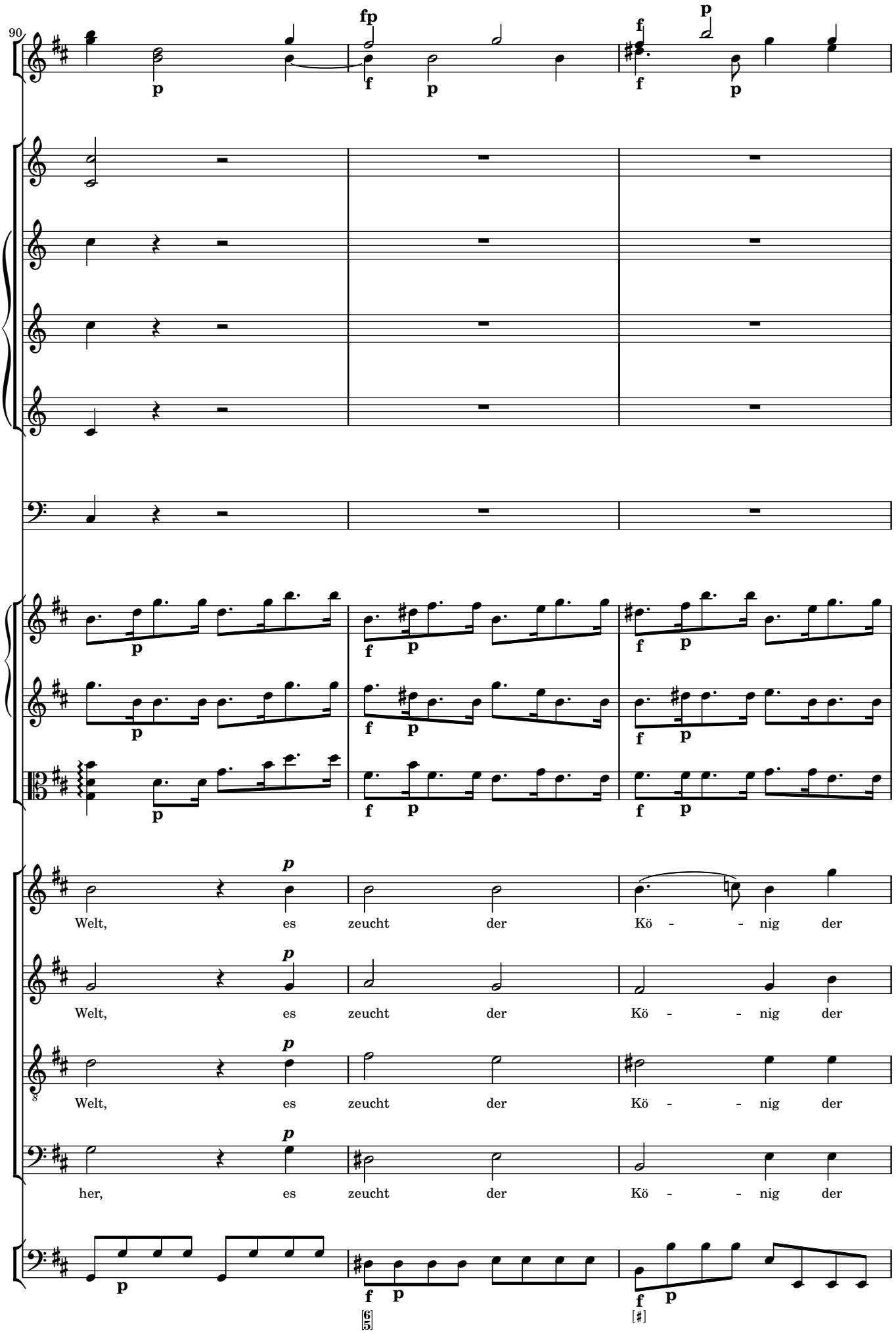
90
Welt, es zeucht der Kö - - nig der
Welt, es zeucht der Kö - - nig der
Welt, es zeucht der Kö - - nig der
her, es zeucht der Kö - - nig der

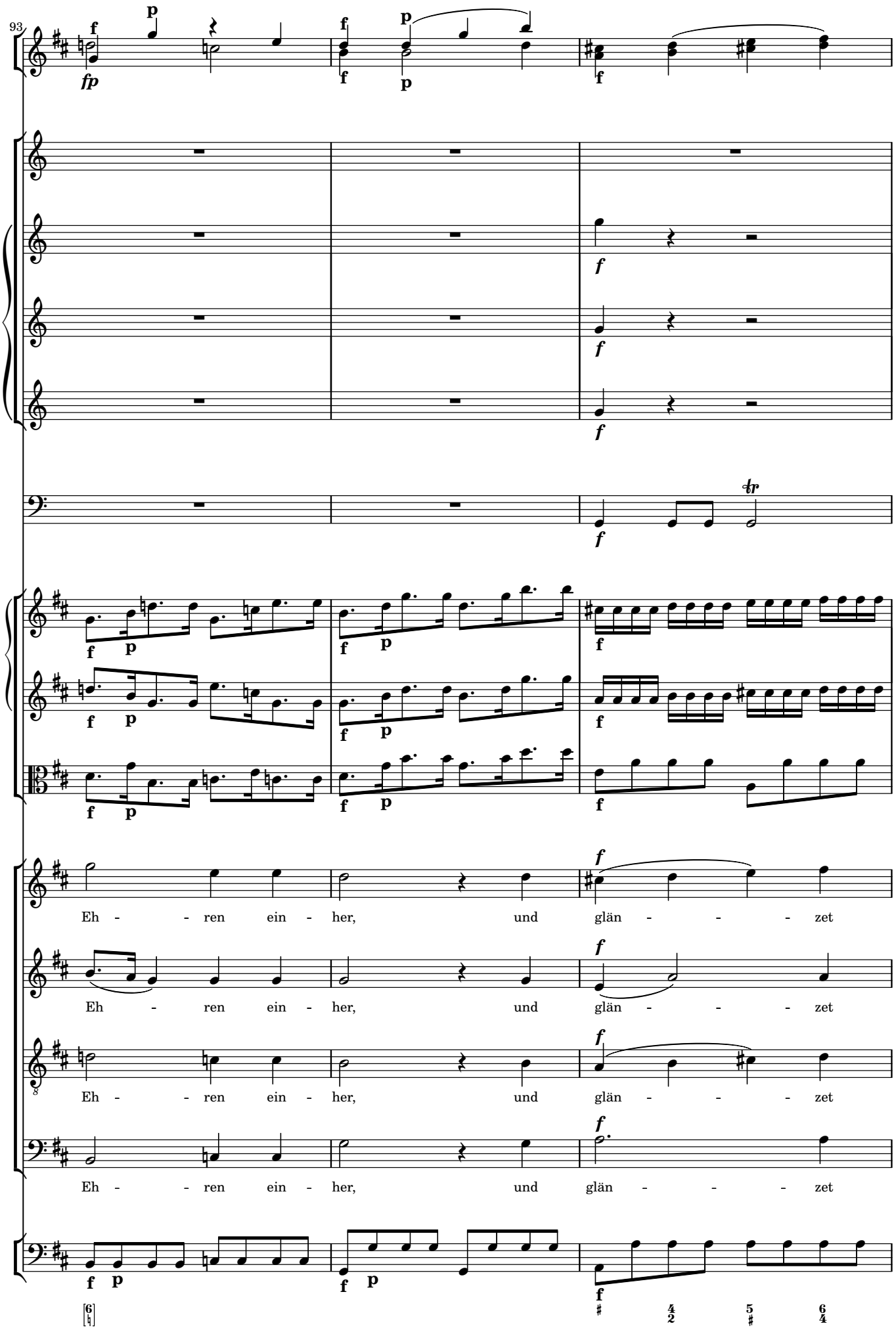
93
Eh - - ren ein - her, und glän - - - zet
Eh - ren ein - her, und glän - - - zet
Eh - - ren ein - her, und glän - - - zet
Eh - - ren ein - her, und glän - - - zet

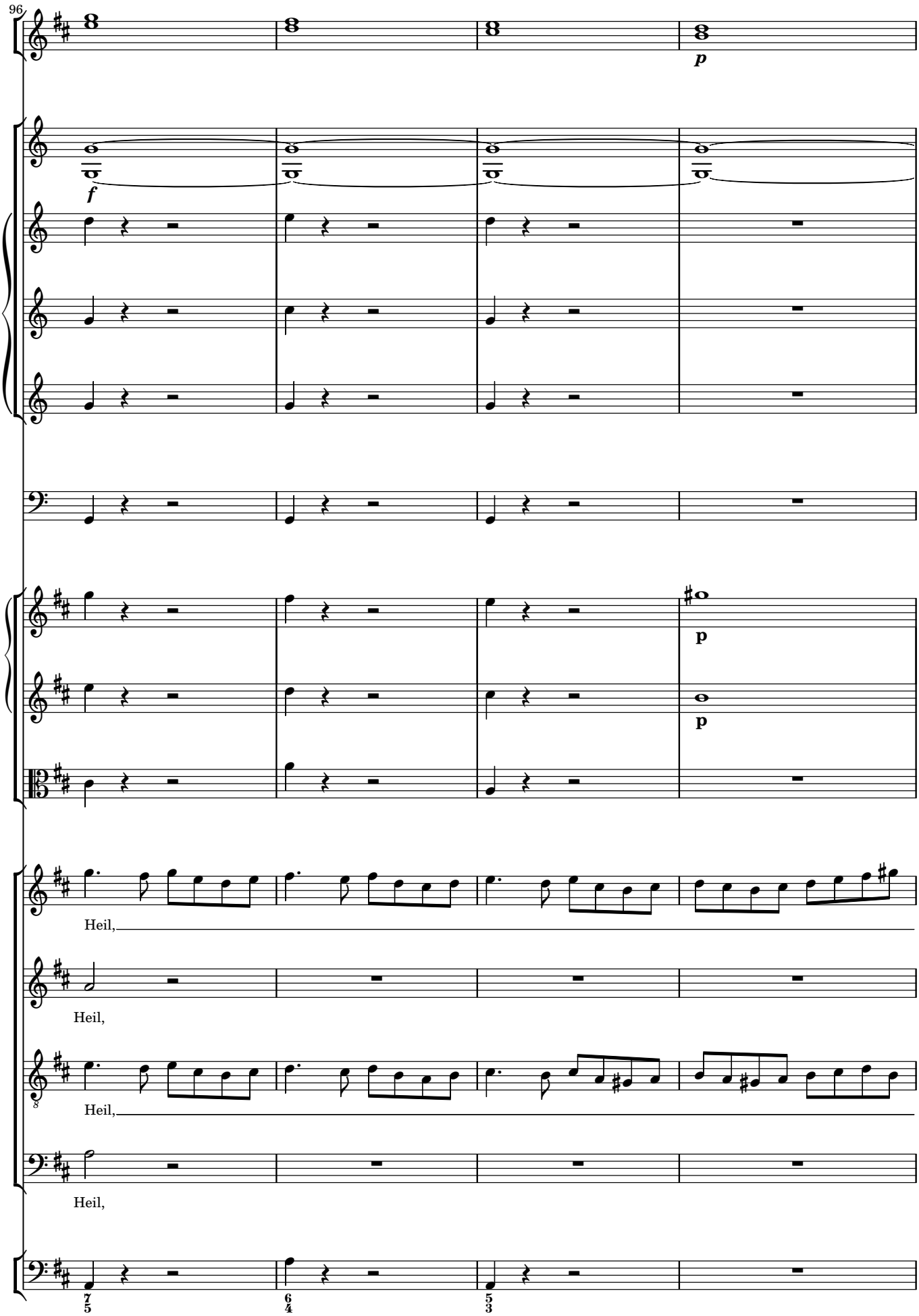
96
p
f
p
p
Heil,
Heil,
Heil,
Heil,
7
5
6
4
5
3

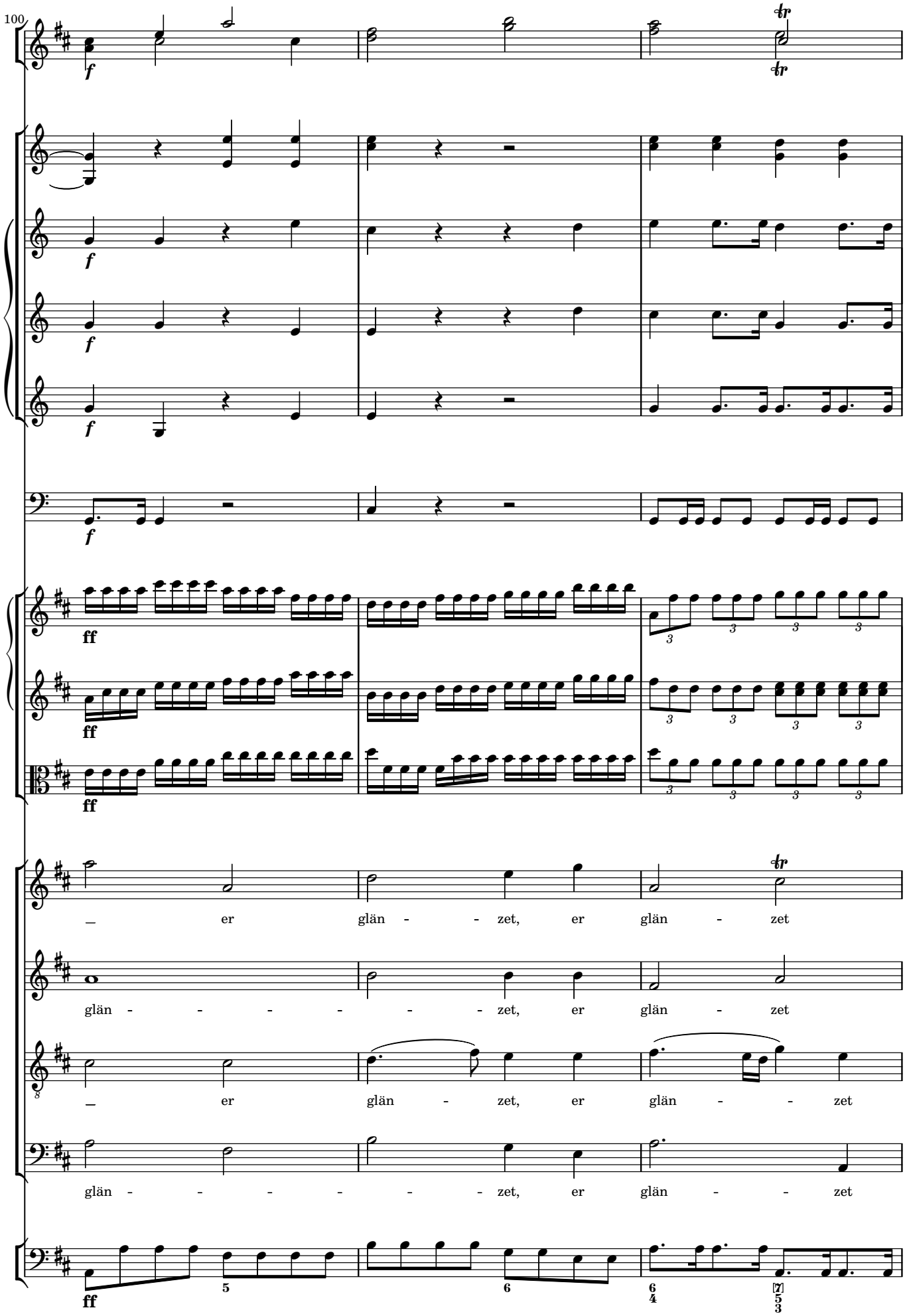
100
f
ff
_ er glän - - zet, er glän - zet
glän - - - - - - zet, er glän - zet
_ er glän - zet, er glän - - zet
glän - - - - - - zet, er glän - - zet

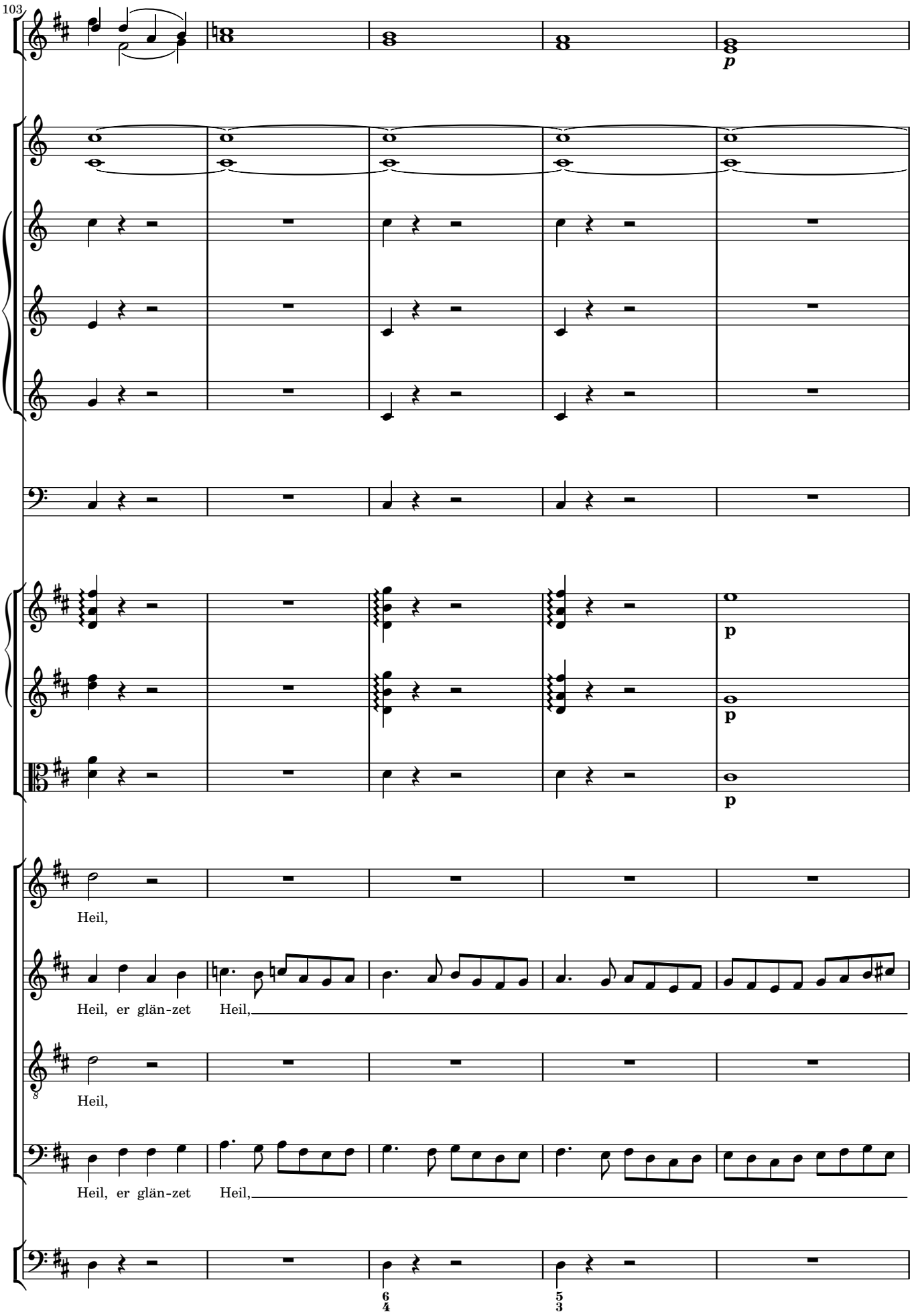
103
p
p
p
p
Heil,
Heil, er glän-zet Heil,
Heil,
Heil, er glän-zet Heil,
6
4
5
3

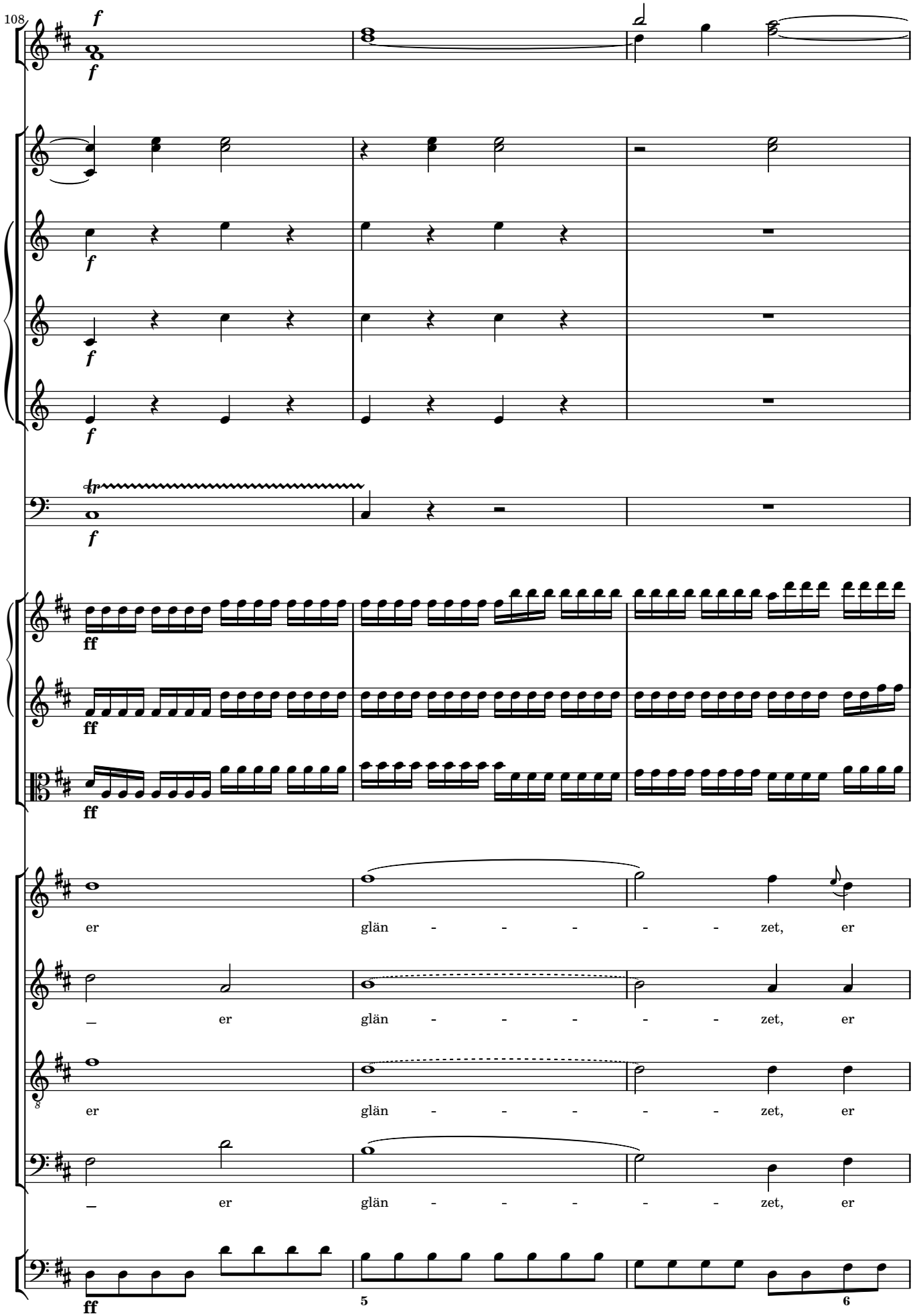
108
f
f
f
f
f
tr
f
ff
ff
ff
er glän - - - - - zet, er
er glän - - - - - zet, er
er glän - - - - - zet, er
er glän - - - - - zet, er
ff
5
6

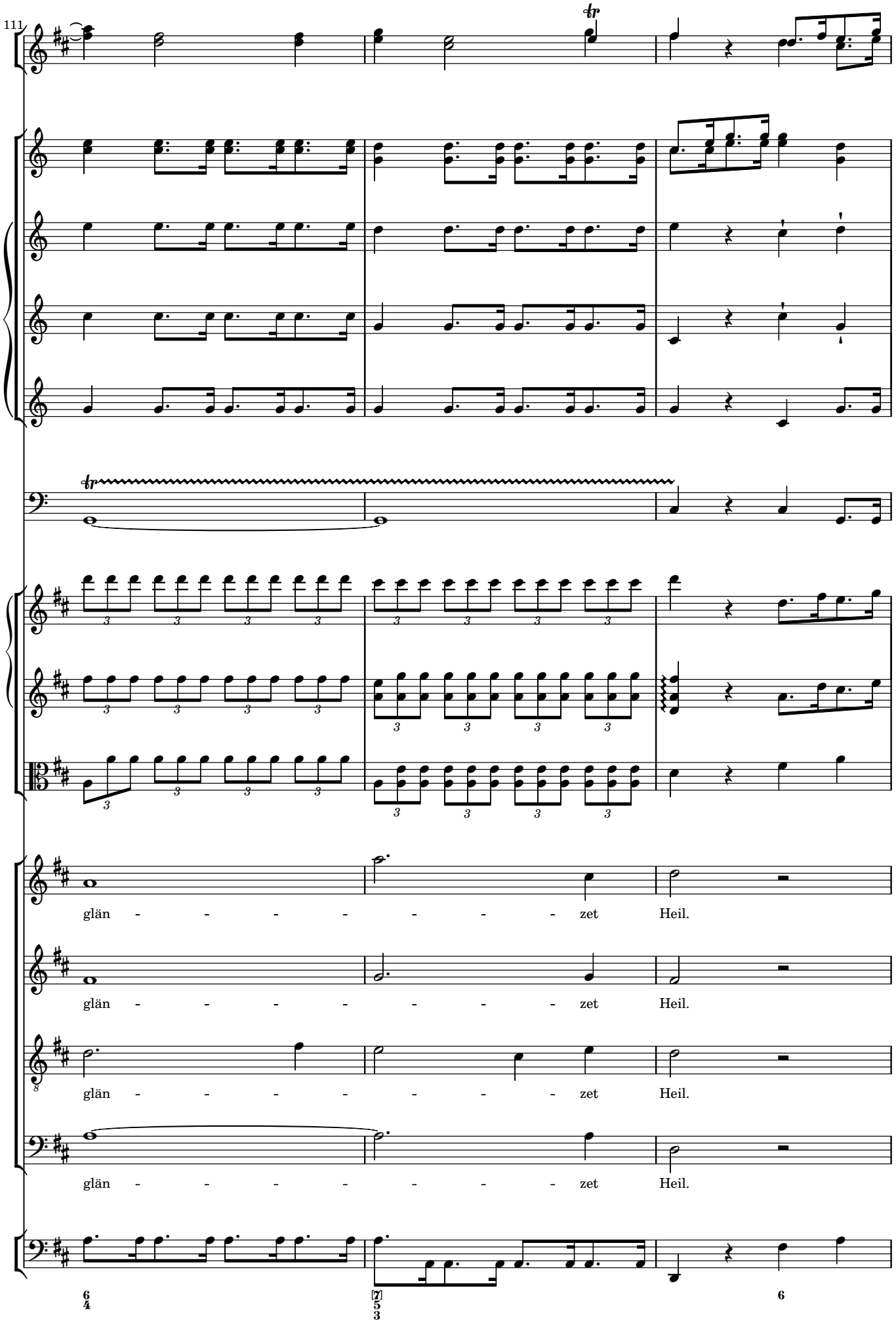
111
glän - - - - - - - zet Heil.
glän - - - - - - - zet Heil.
glän - - - - - - - zet Heil.
glän - - - - - - - zet Heil.

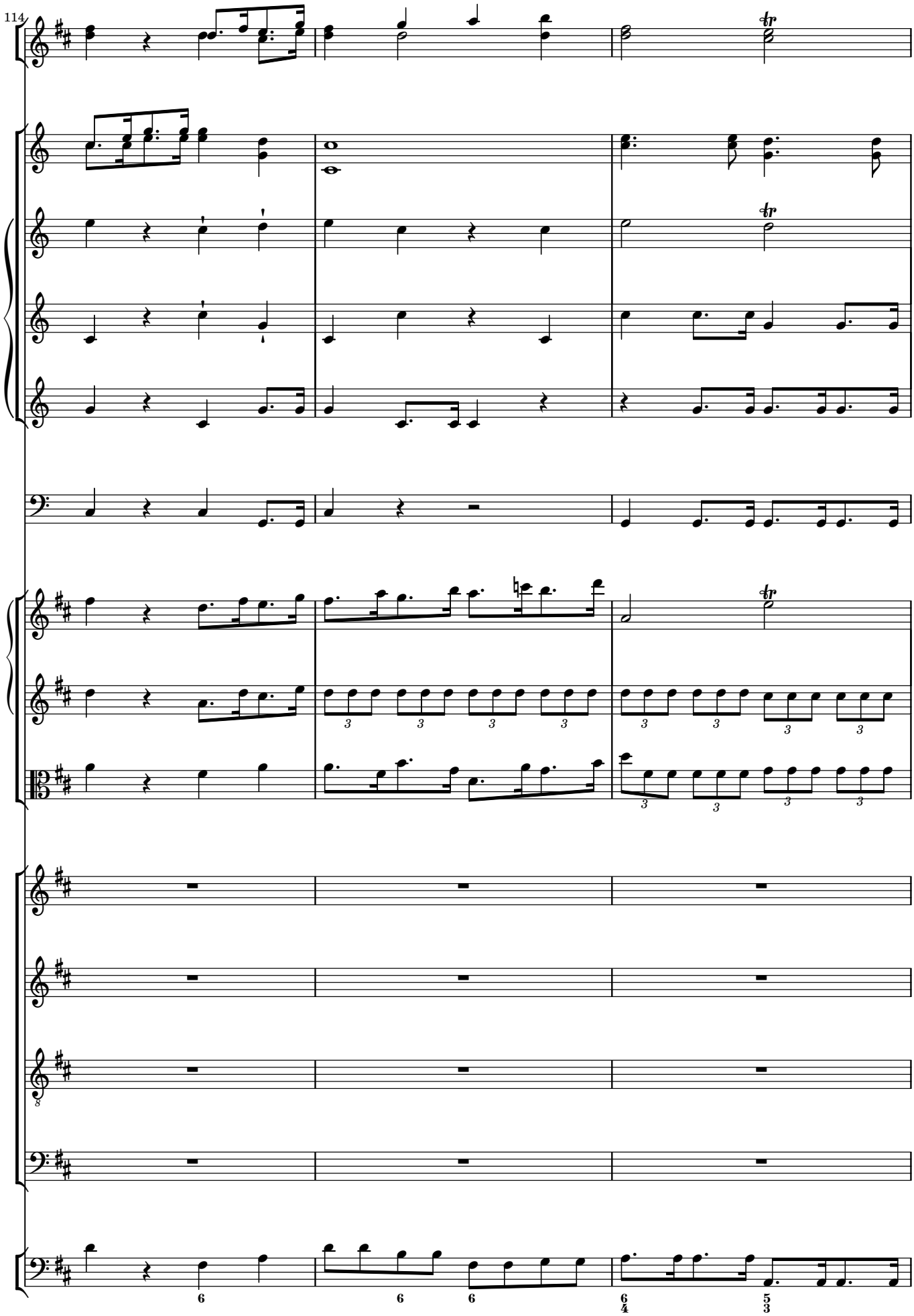
114
tr
tr
tr
3
6
6
6
6
4
5
3

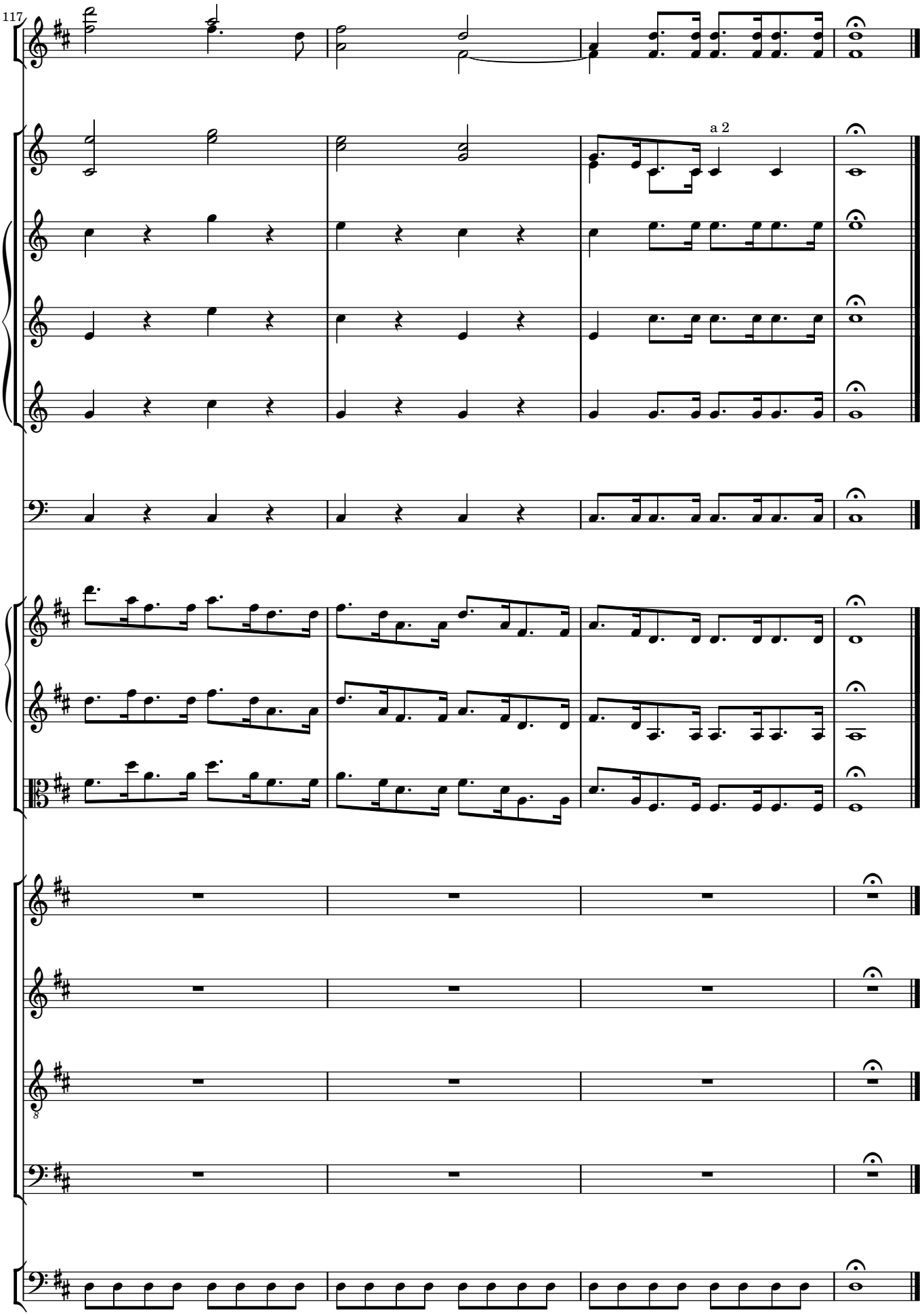
117
a 2

4 *Choral* Jesus Christus, unser Heiland

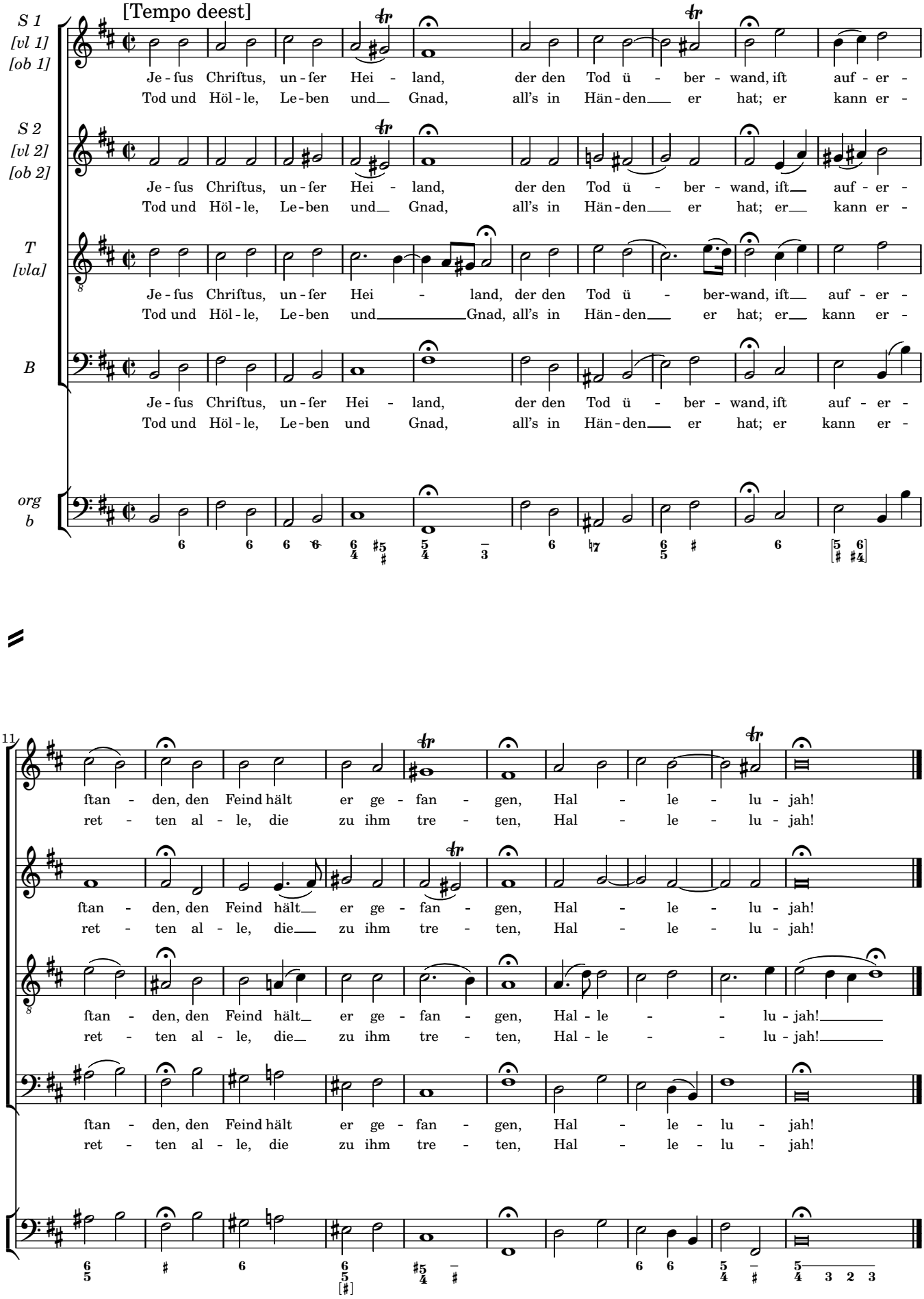

5 *Recitativo* Wie die fern abgeſchiedne geliebte Sonne

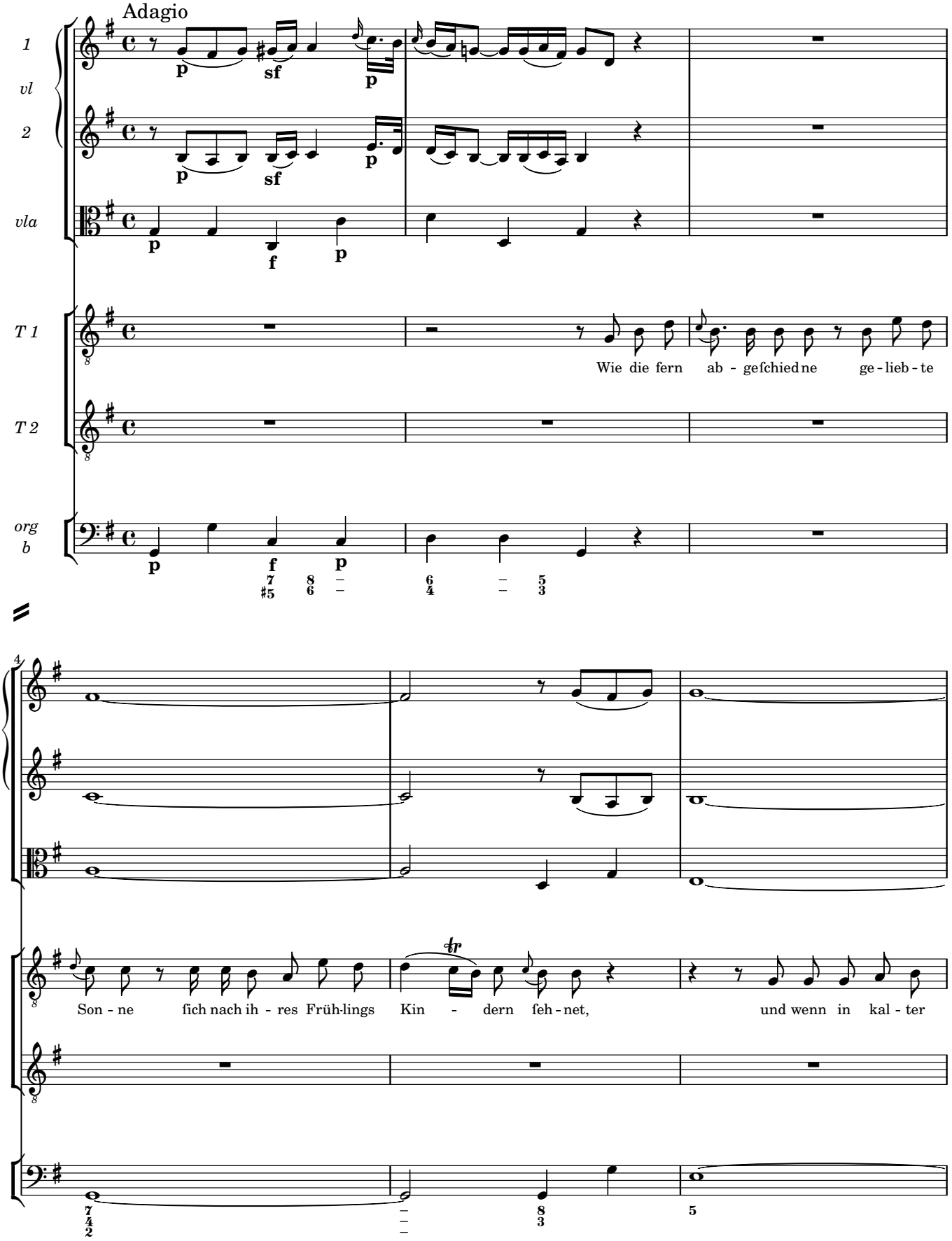

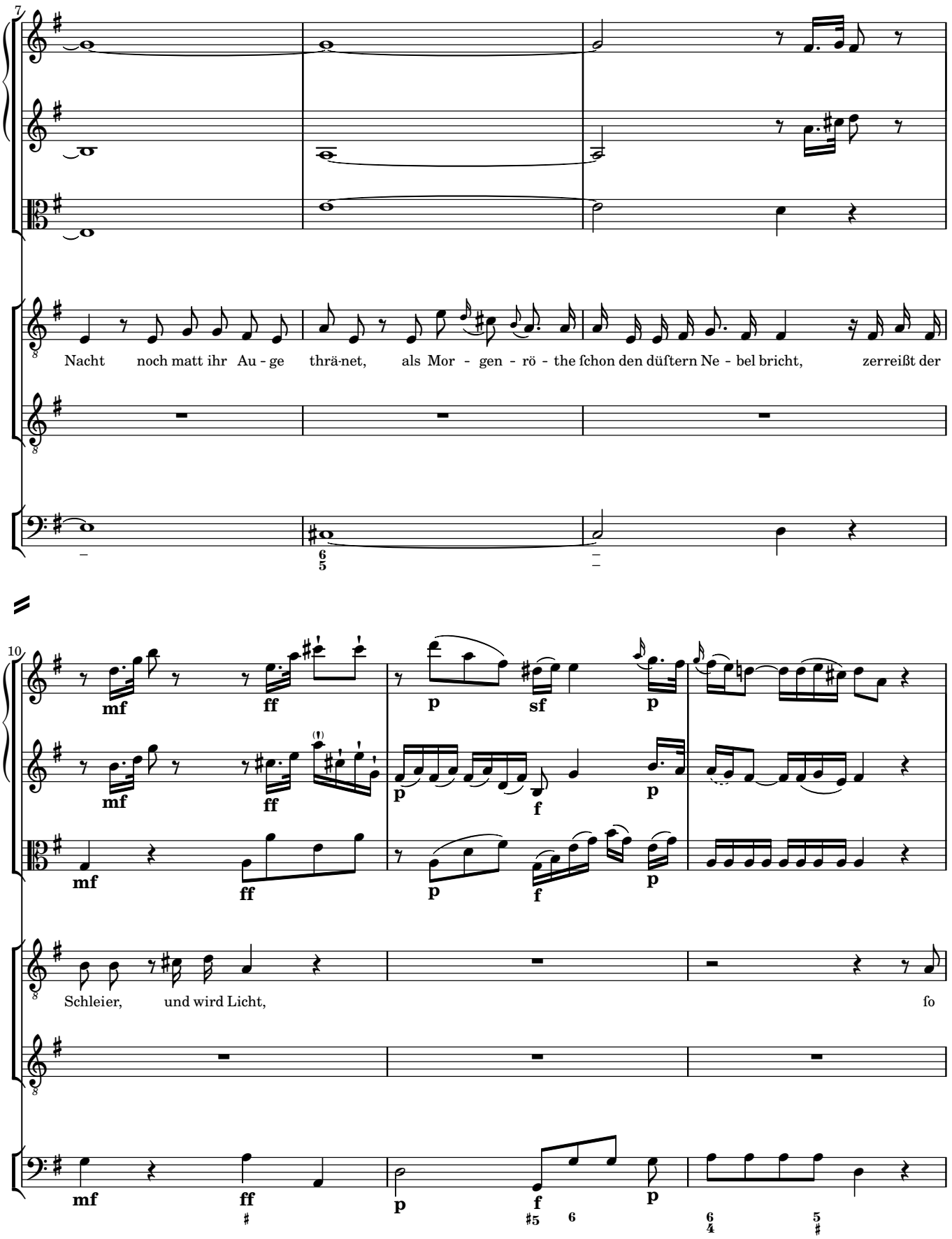
7
Nacht noch matt ihr Au - ge thrä-net, als Mor - gen - rö - the ſchon den düftern Ne - bel bricht, zerreißt der
10
mf ff p sf p
mf ff p f p
mf ff p f p
Schleier, und wird Licht, ſo

13

feh - net ſich, fo ſte-het der be - trüb - ten Ma - ri - a Je - fus nah, und nennt ſie, und iſt

17

f p

da.

Und eilt mit je - nem Paar, die nach der Ru - he flehn, ein Wand rer, mit zu gehn.

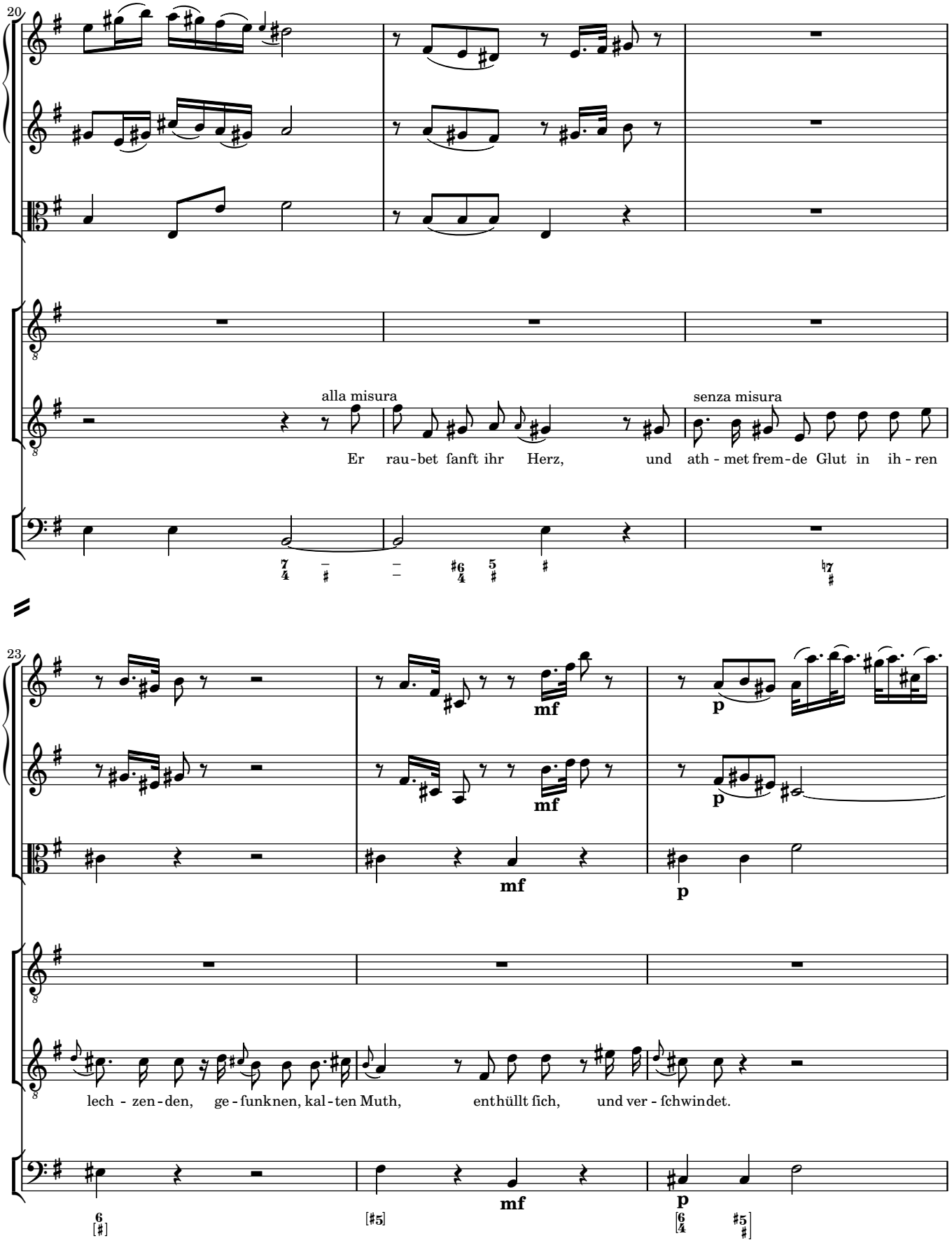
20
alla misura
senza misura
Er rau-bet ſanft ihr Herz, und ath - met frem-de Glut in ih - ren
23
mf
p
mf
p
mf
p
lech - zen-den, ge - funknen, kal-ten Muth, enthüllt ſich, und ver - ſchwindet.
mf
p

26

f p

f p

f p

Bis er die zehn Ge-liebten, ver - loh - renen zu-fammen wie-der fin-det, und

f p

30

Frie - den ih - nen giebt, und haucht fie an mit Geift, der von der Bal - famkraft des an - dern

33

f p

Le - bens fleußt.

Er fucht den Ir-renden in fei - ner Zwei - fel Nacht, der,

36

sf p f p f p

alla misura

wie von ſchwerem Traum erwacht, die Hand ihm legt in ſei-ne Wunden: ich ha - be dich ge -

39

sf p sf p sf p f p f p f p

fun-den, mein Herr___ und Gott! Du le - beft,

f p f p

42

Recitativo

Und wan-delt in des Morgens Frü - he mit fei - nen Kindern:

ich bin todt!

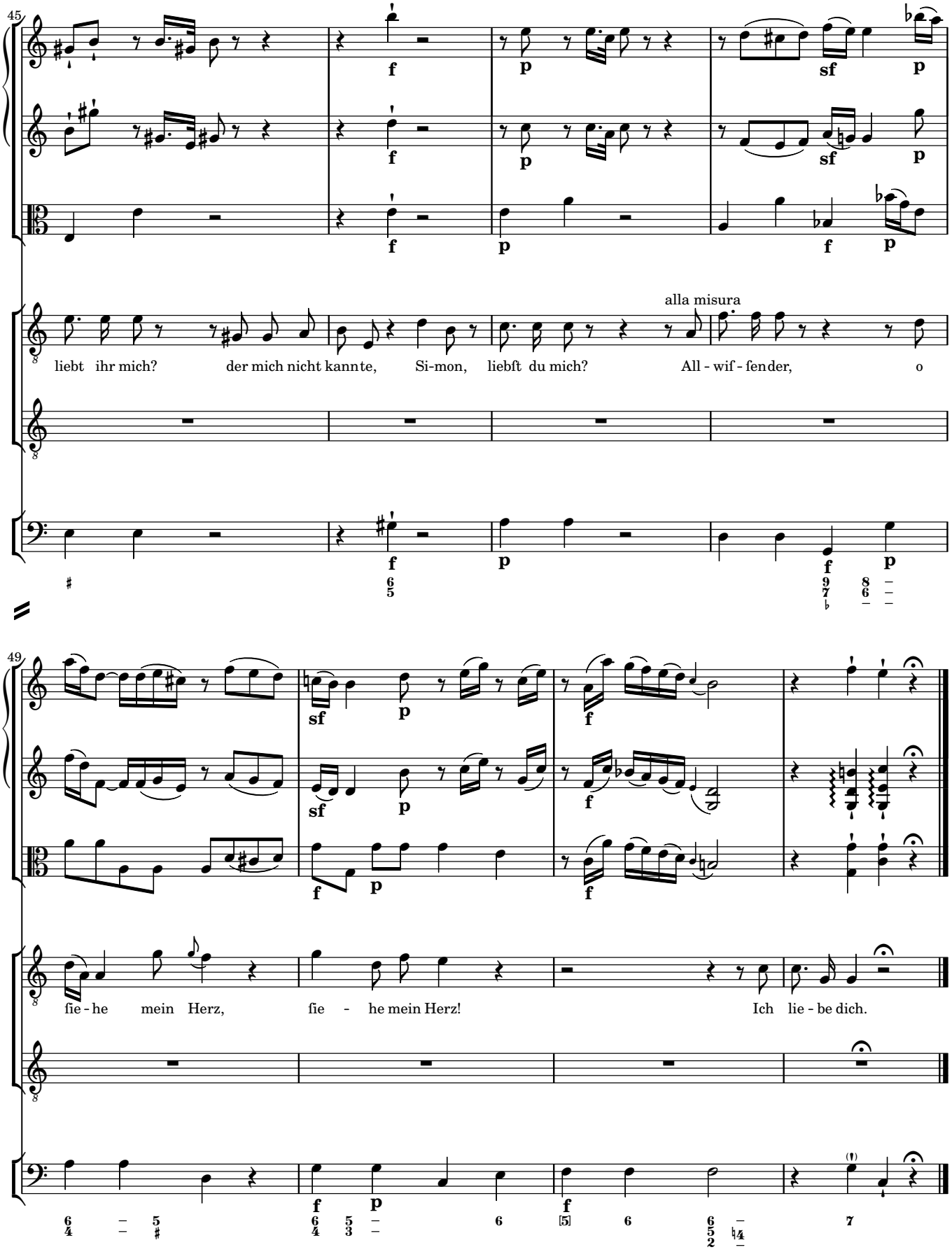
45
f
p
sf
p
f
p
sf
p
f
p
f
p
alla misura
liebt ihr mich? der mich nicht kannte, Si-mon, liebst du mich? All - wif - fender, o
f
p
f
p
49
sf
p
f
sf
p
f
f
p
f
fie - he mein Herz, fie - he mein Herz! Ich lie - be dich.
f
p
f

6 *Aria* Siehe, das ſchöne Morgenroth in dunkler Nacht

Allegro

ob 1, 2

cor (F) 1, 2

1 vl 2

vla

S [1]

org b

Solo

Sie - he, das ſchö - ne, das ſchö - ne Mor - gen -

a 2

roth in dunk - ler Nacht, in dunk - ler Nacht!

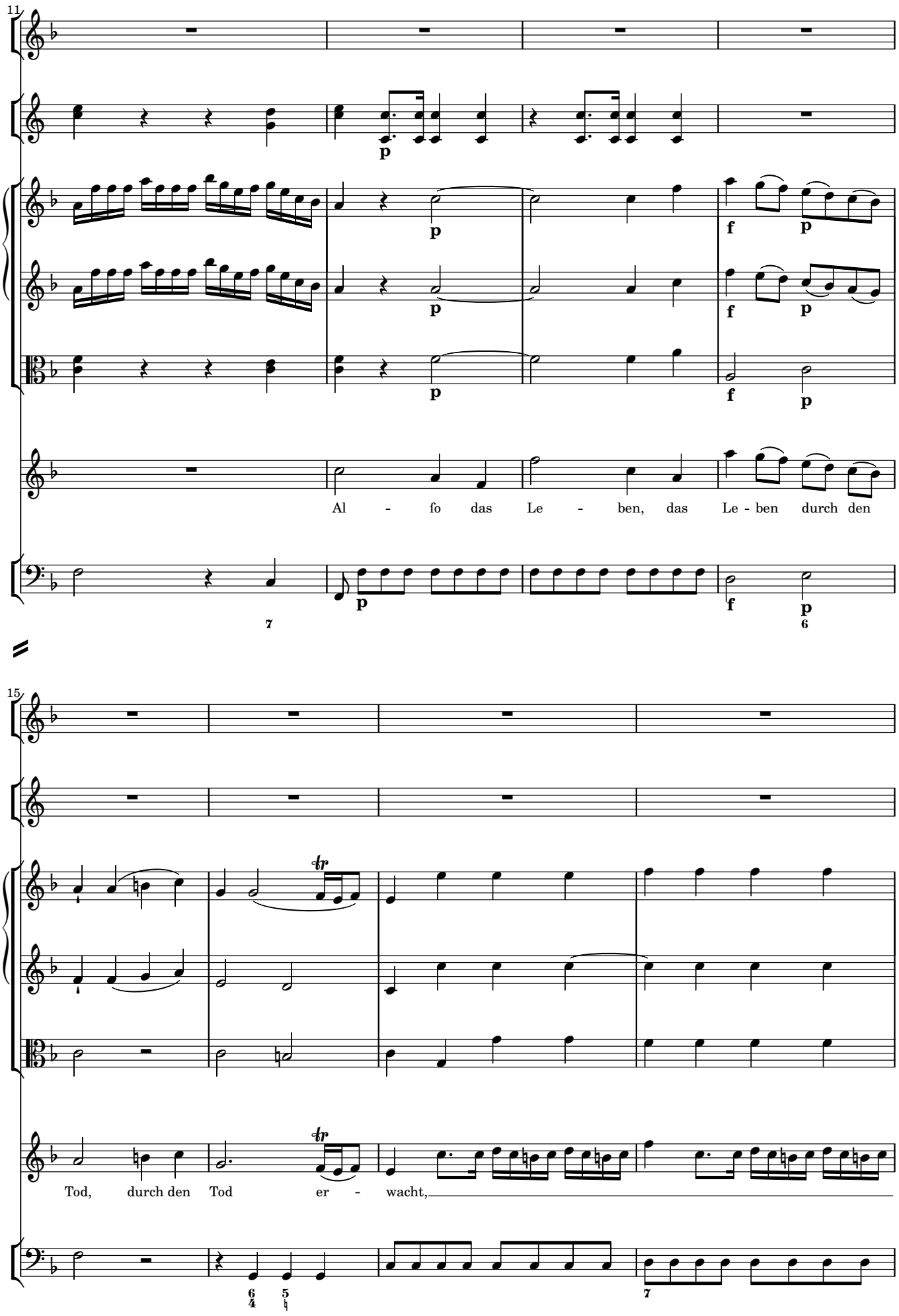
11
p
p
f
p
p
f
p
p
f
p
Al - so das Le - ben, das Le - ben durch den
7
p
f
p
6
15
tr
tr
Tod, durch den Tod er - wacht,
6
4
5
♮
7

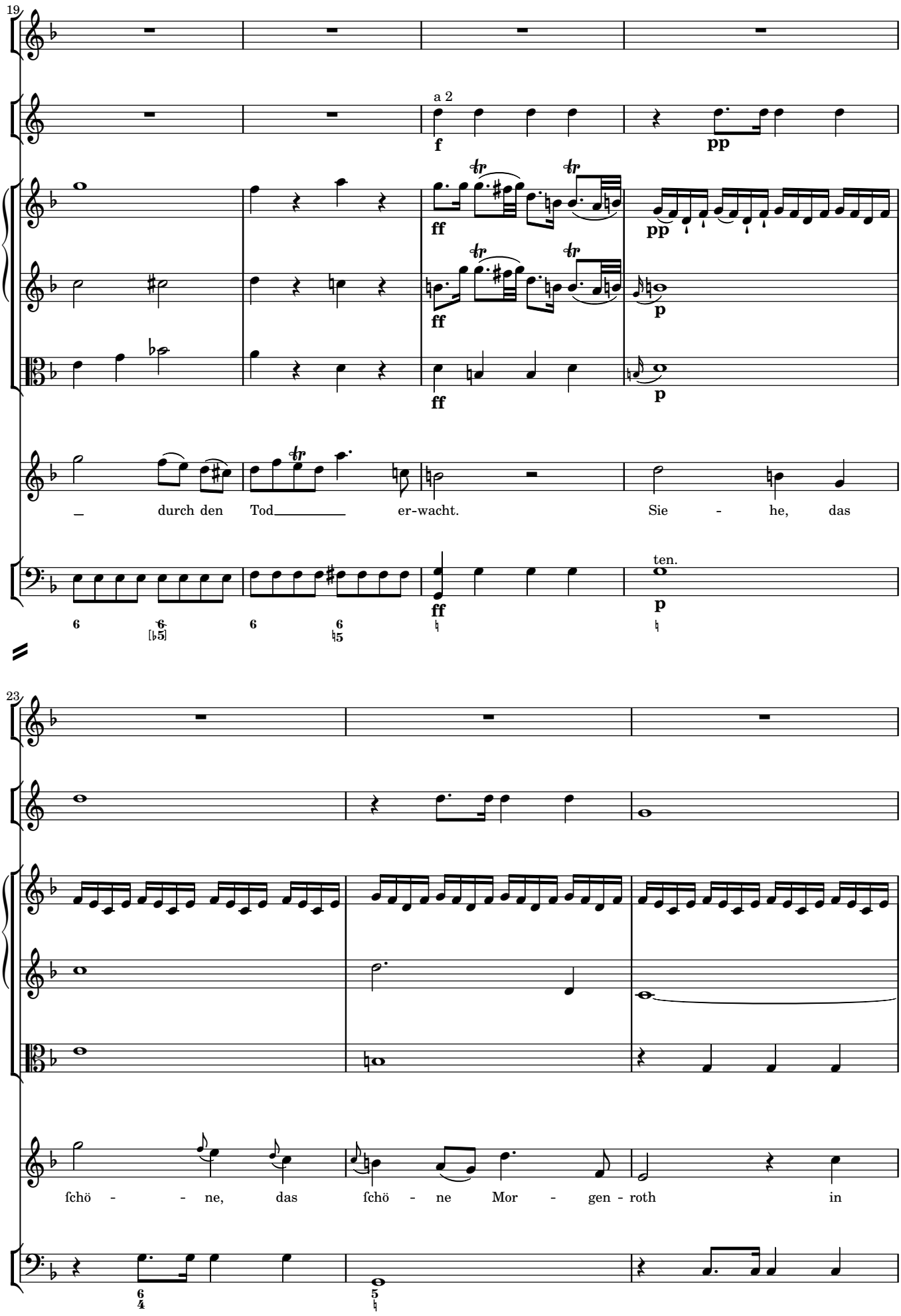
19
a 2
f
pp
ff
pp
ff
p
ff
p
durch den Tod er-wacht. Sie - he, das
ten.
ff
p
23
ſchö - - ne, das ſchö - ne Mor - gen - roth in

26

f

f

f

f

f

dunk - - - ler Nacht, fie - he, fie - he, das Mor - gen -

5 7 [♮5] ♯ f 6 4 5 ♮

29

a 2

p sf p sf cresc.

p sf p sf cresc.

p sf p sf cresc.

roth!

p f p f p cresc.

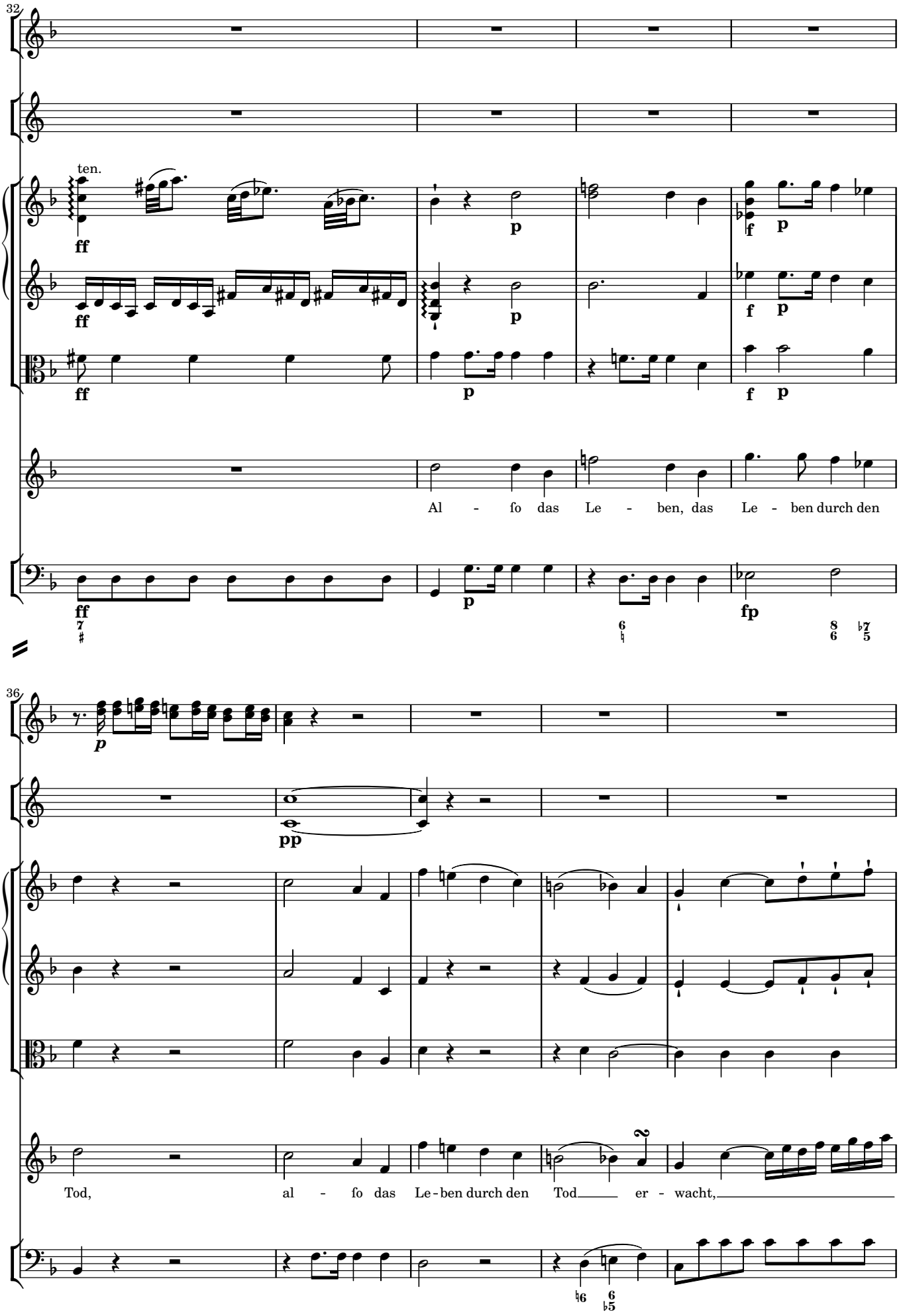
32
ten.
ff
p
f
Al - so das Le - ben, das Le - ben durch den
fp
36
pp
Tod, al - so das Le - ben durch den Tod er - wacht,

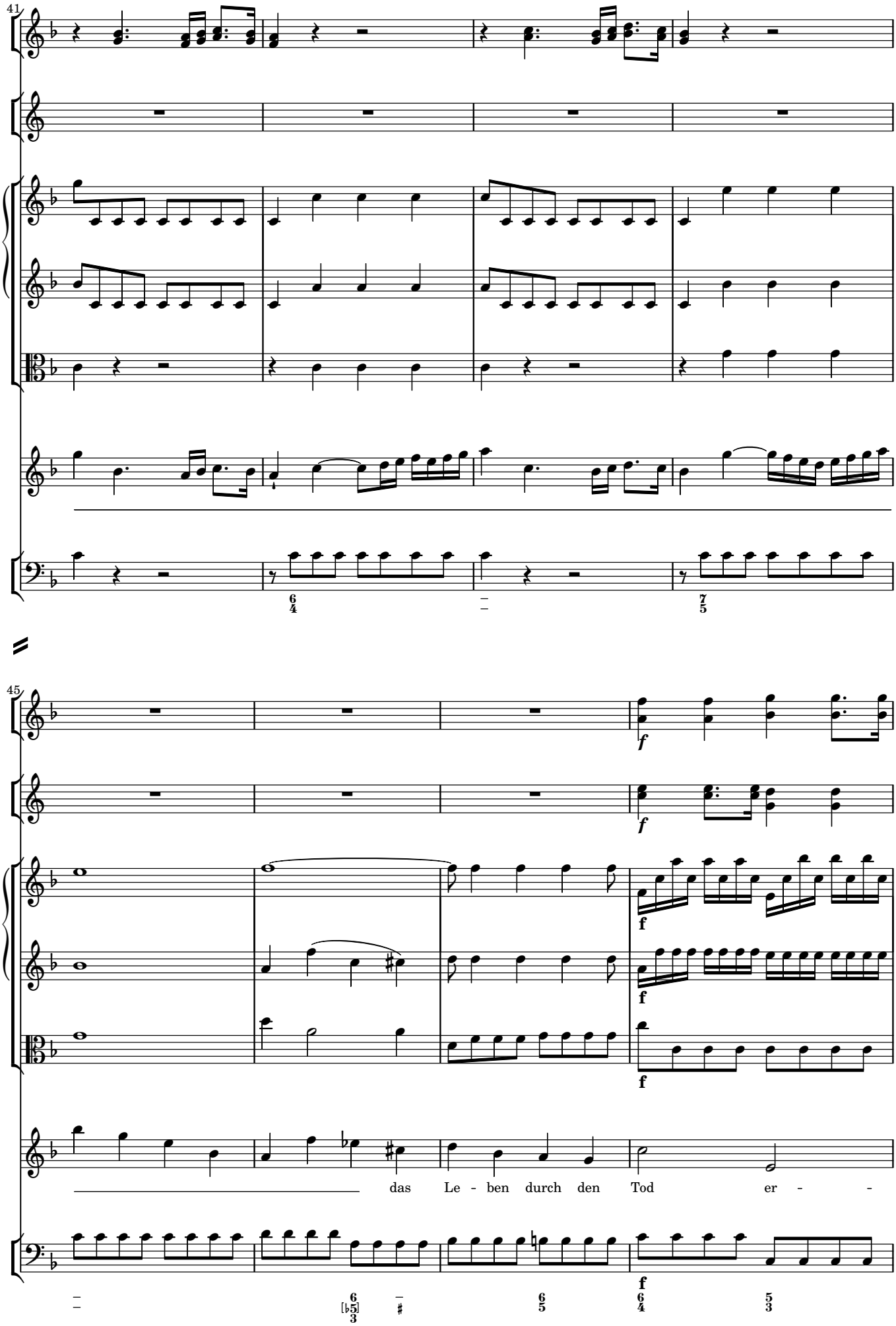
41
45
f
das Le - ben durch den Tod er - -

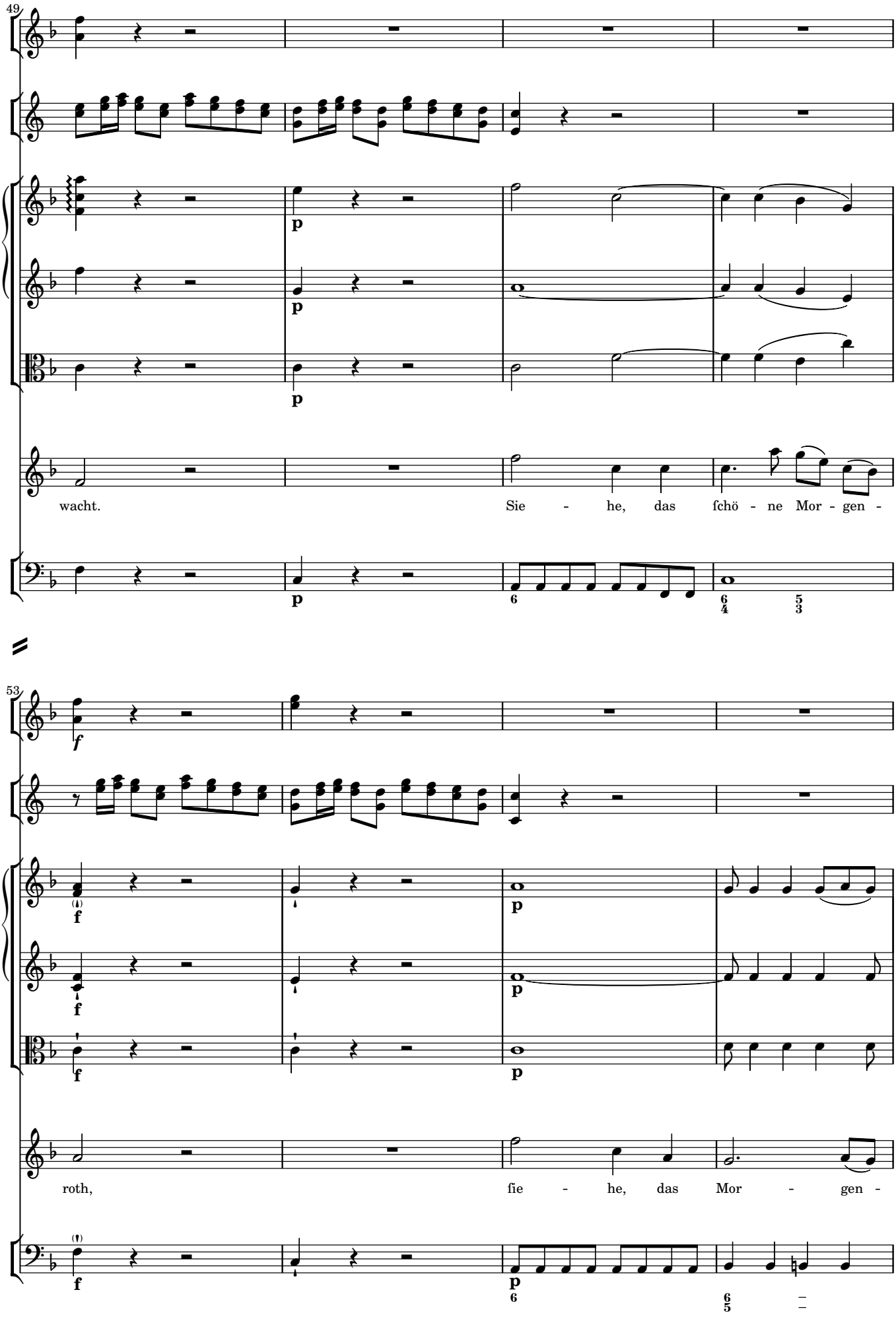
49
p
p
p
p
wacht.
Sie - he, das ſchö - ne Mor - gen -
53
f
f
f
f
f
p
p
p
roth,
ſie - he, das Mor - gen -
f
p

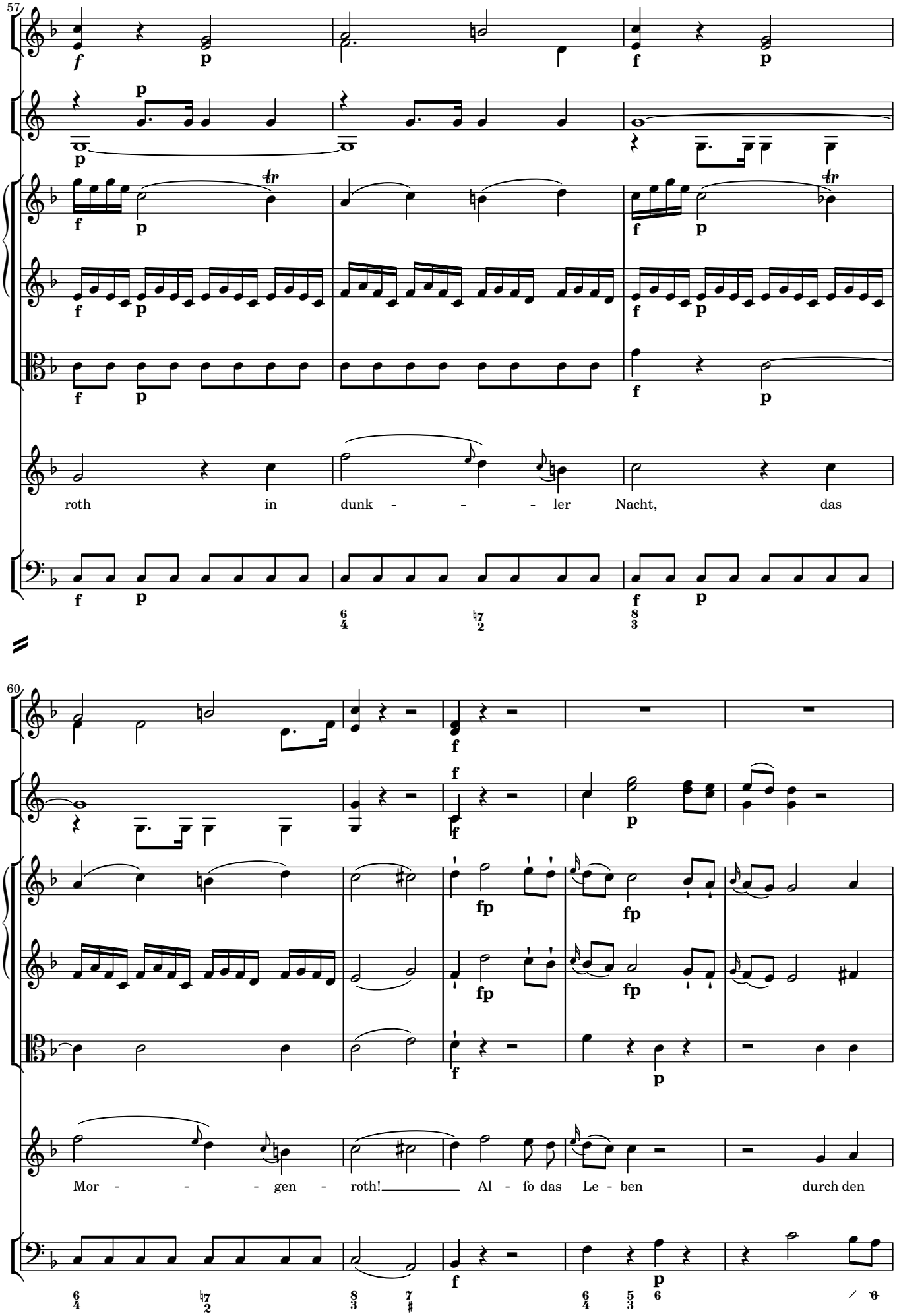
57
roth in dunk - - - ler Nacht, das
60
Mor - - - gen - roth! Al - so das Le - ben durch den

65

fp fp fp fp

f p f p

Tod er - wacht, al - so das Le - ben durch den Tod er -

f p f p

70

a 2

mf pp

mf mf mf

p p p

wacht, das Le - ben durch den

mf p

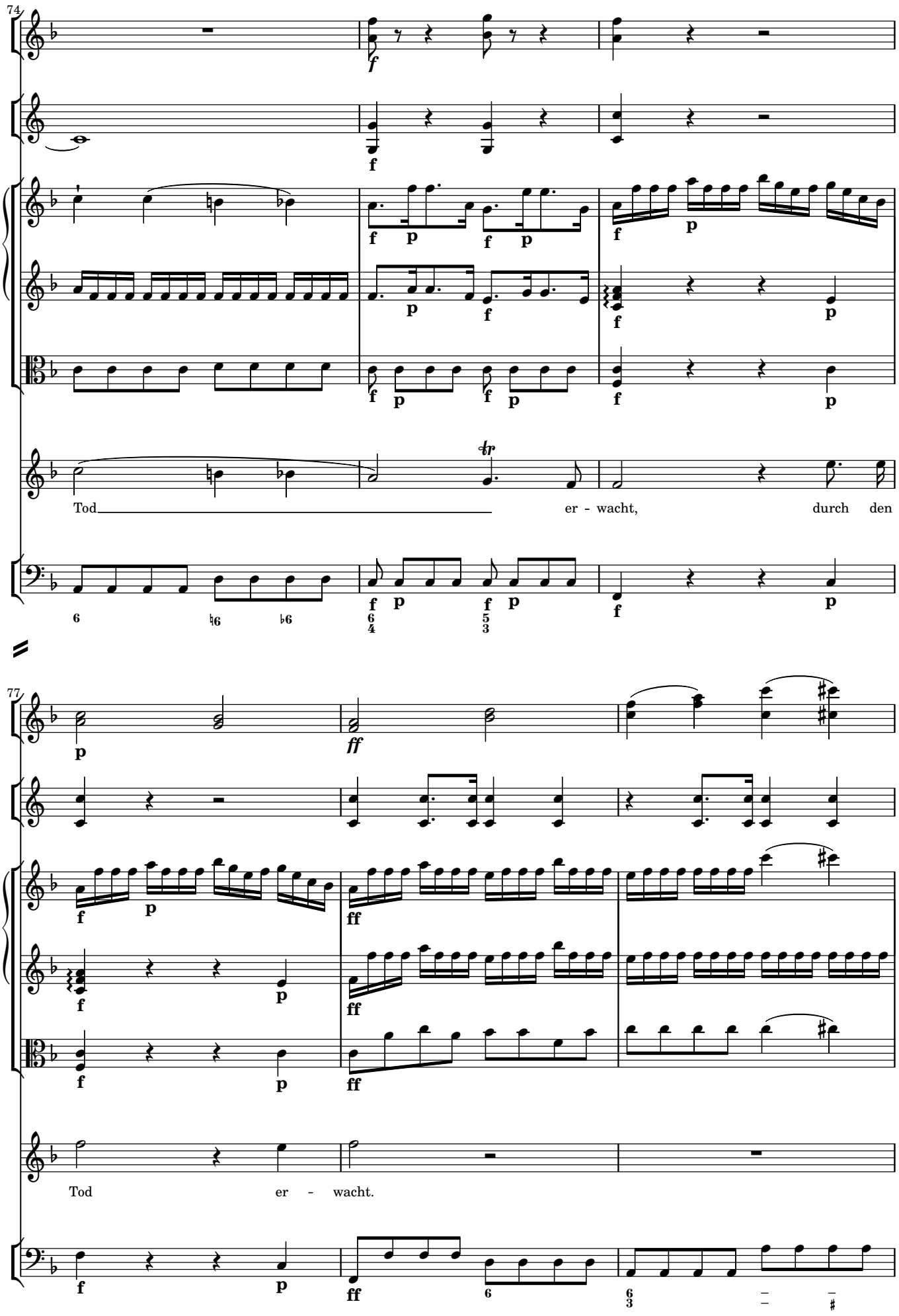
74
Tod er - wacht, durch den
77
Tod er - wacht.

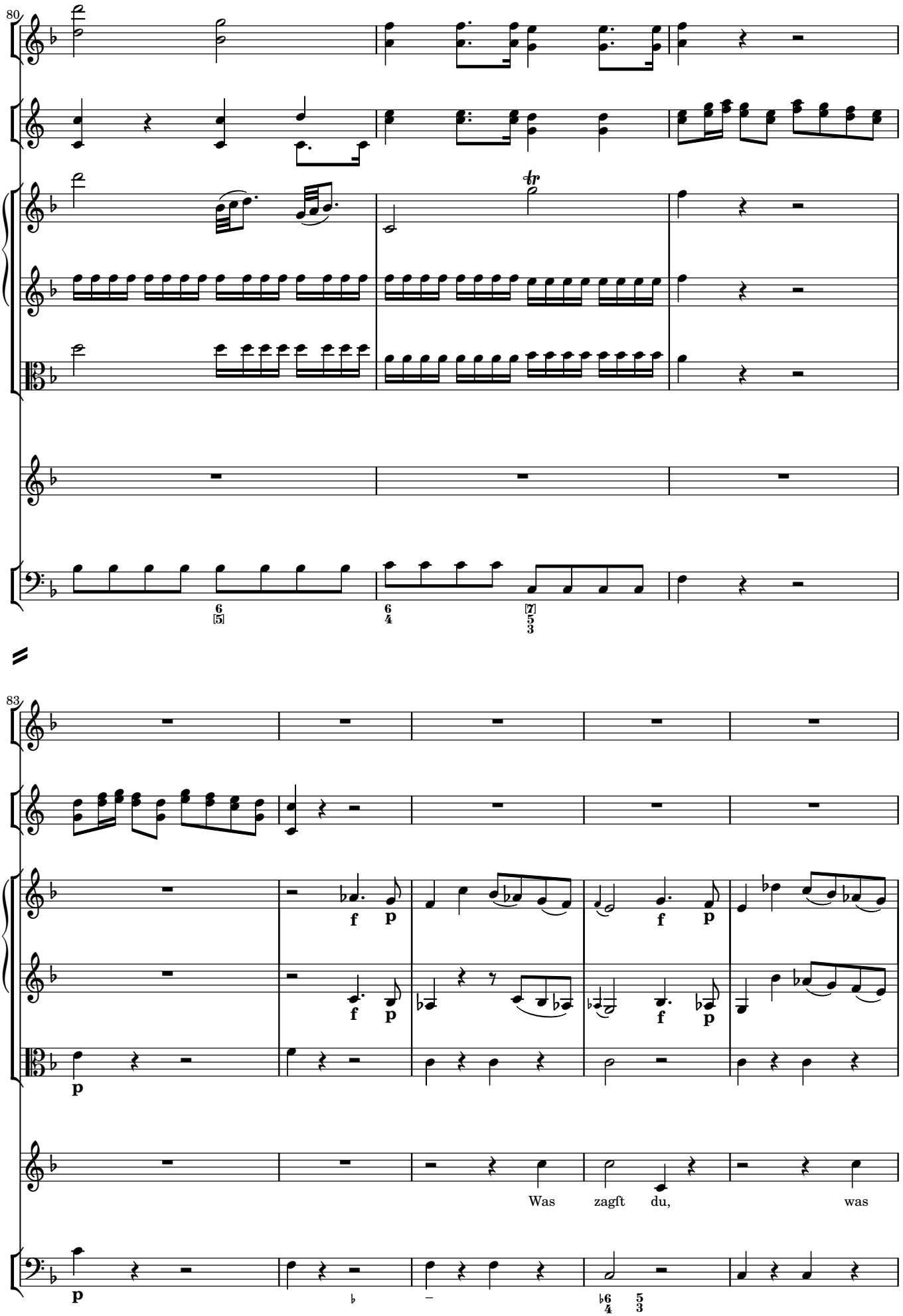
80
83
f
p
Was zagst du, was

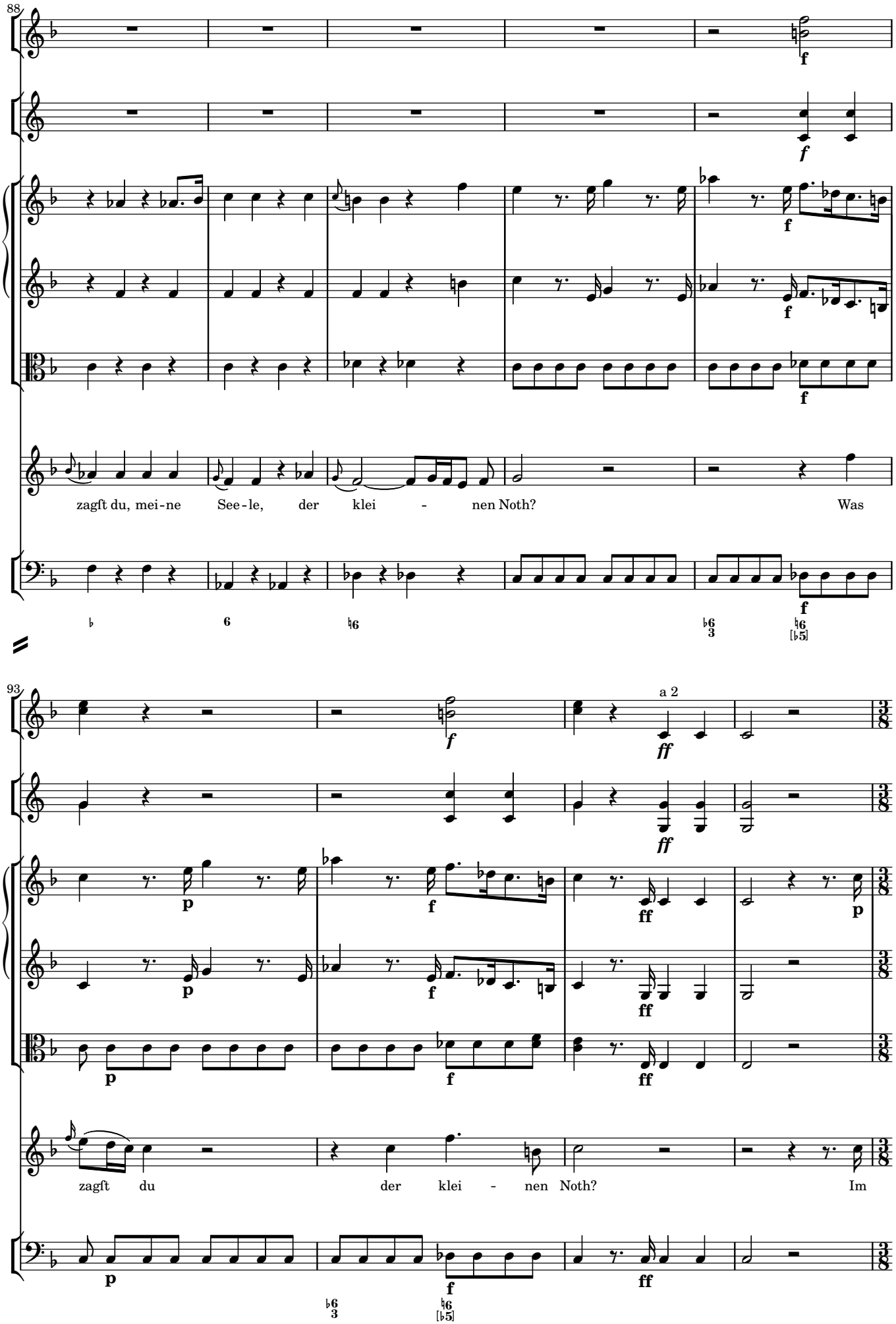
88
zagſt du, mei-ne See-le, der klei - nen Noth? Was
93
a 2
zagſt du der klei - nen Noth? Im

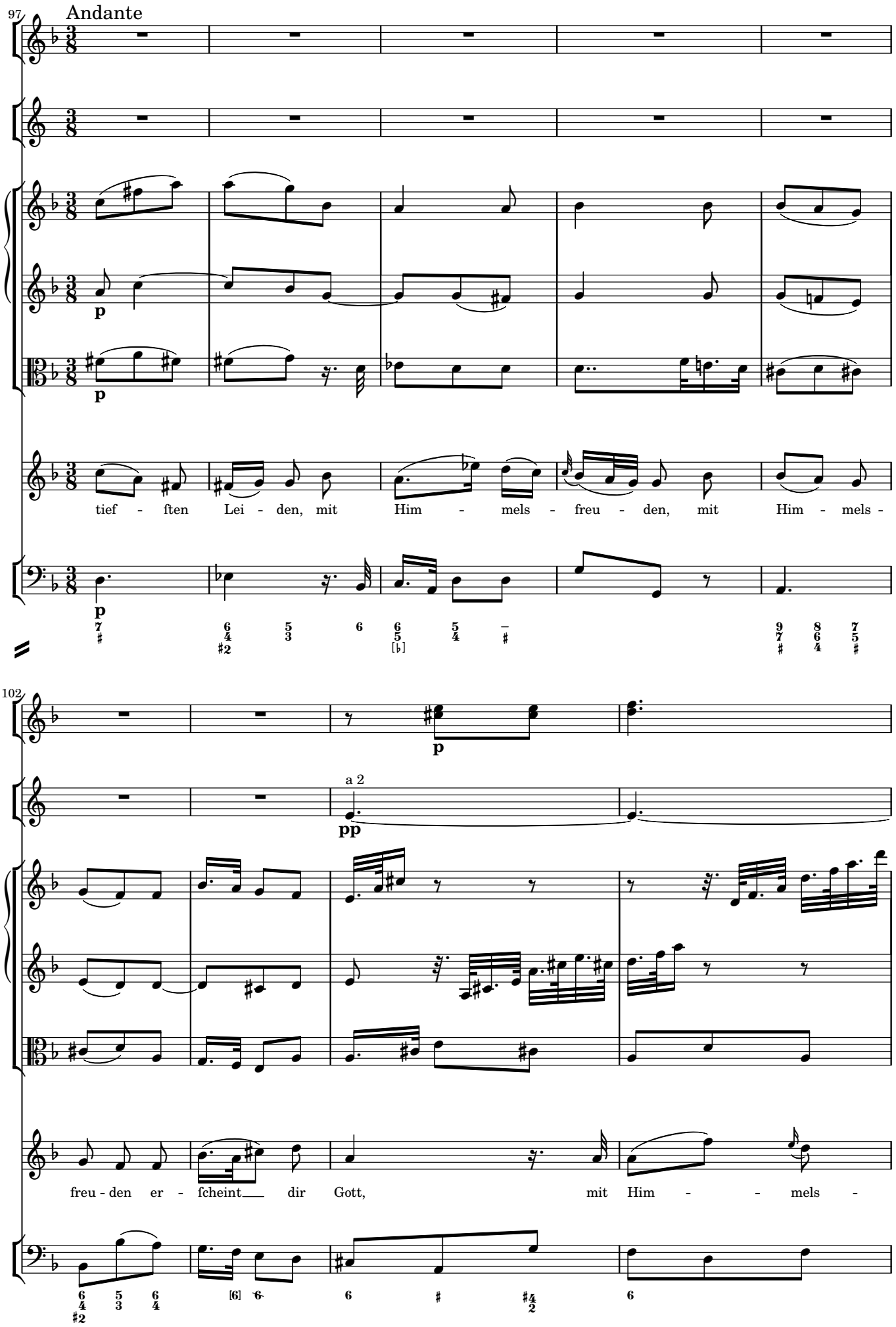
97
Andante
p
p
tief - ften Lei - den, mit Him - mels - freu - den, mit Him - mels -
p
102
p
a 2
pp
freu - den er - ſcheint dir Gott, mit Him - - mels -

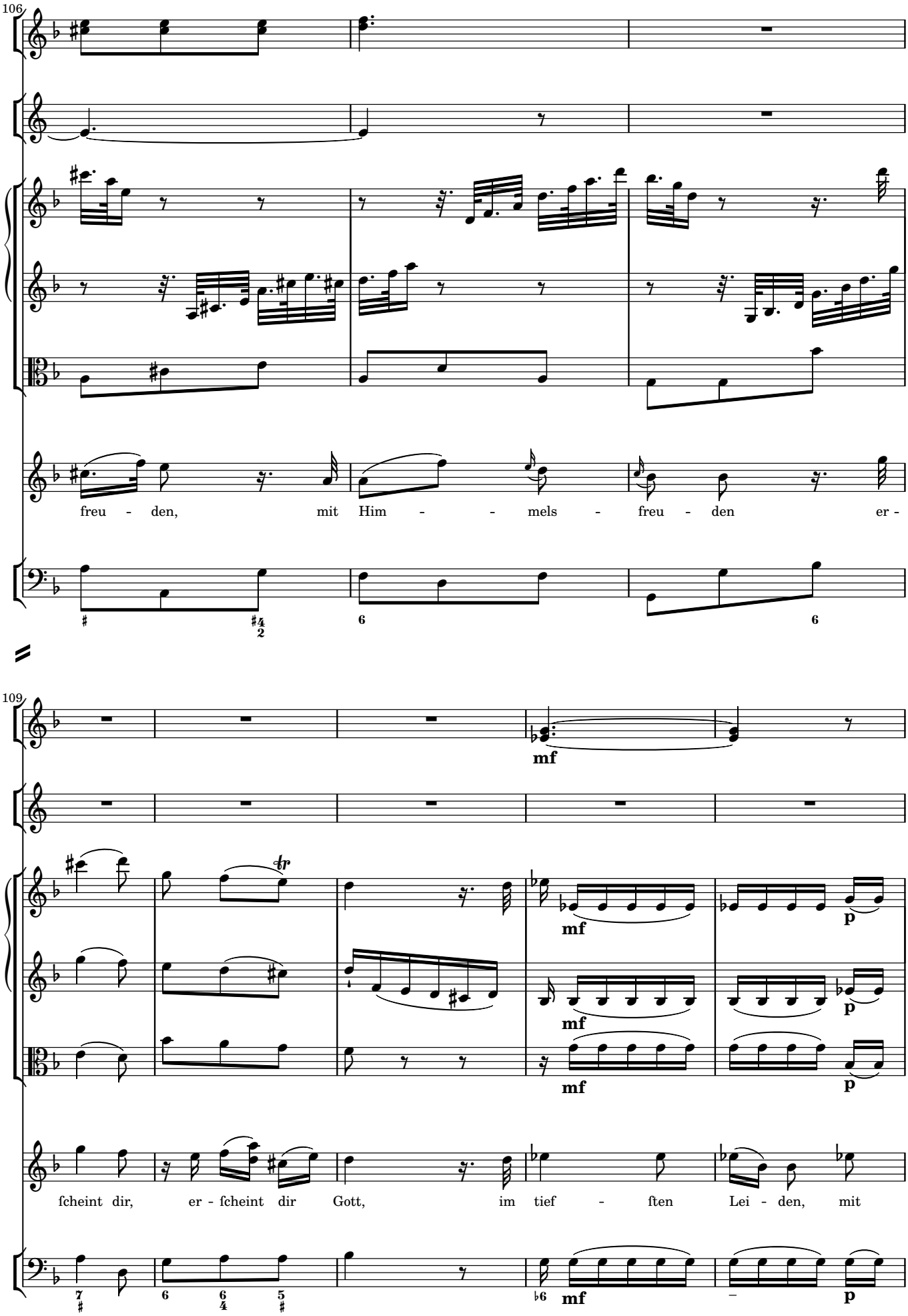
106
freu - den, mit Him - - mels - freu - den er -
109
mf
p
mf
p
mf
p
fcheint dir, er - fcheint dir Gott, im tief - ften Lei - den, mit
mf
p

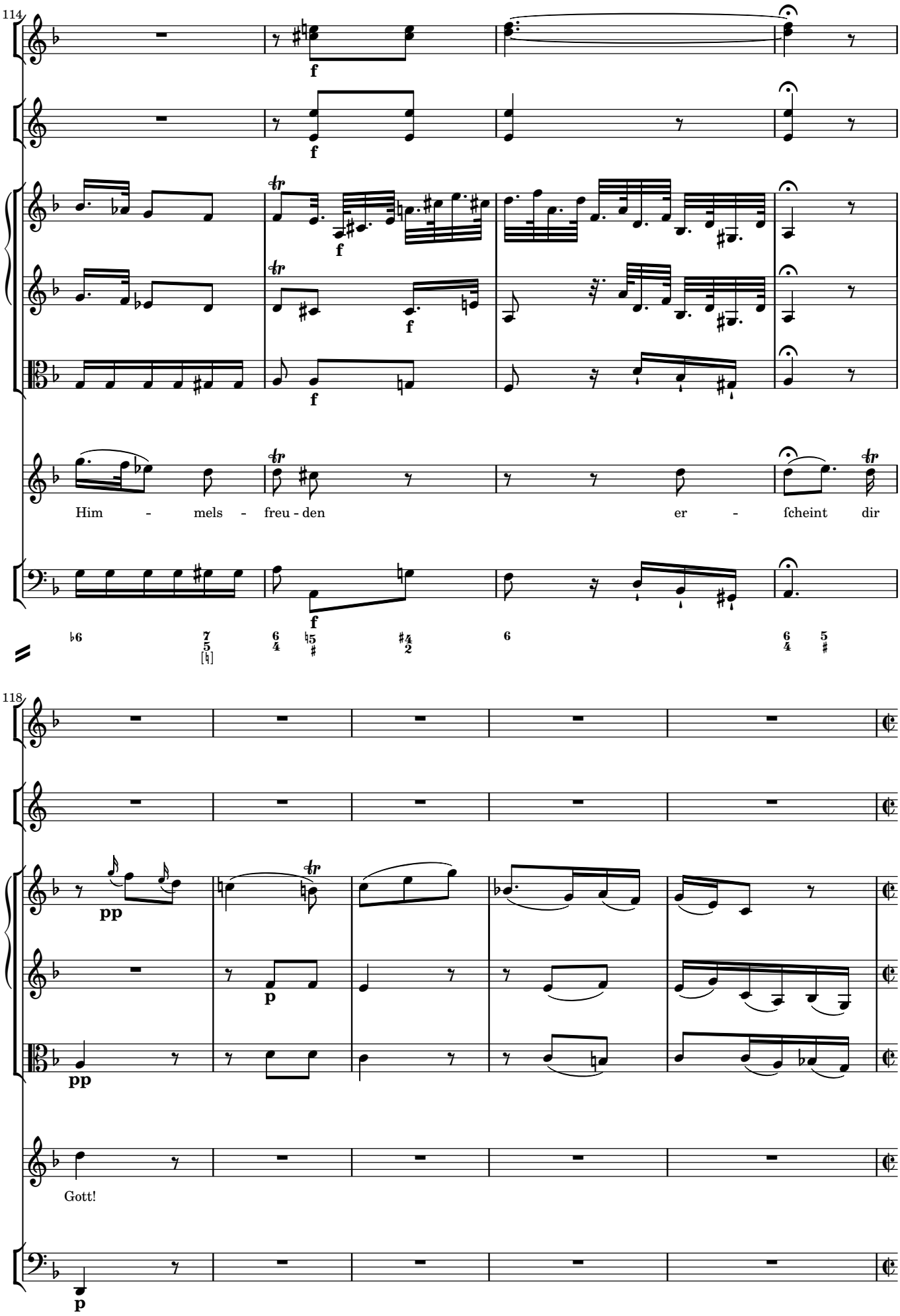
114
f
f
f
f
f
f
Him - mels - freu - den er - fcheint dir
f
118
pp
p
pp
Gott!
p

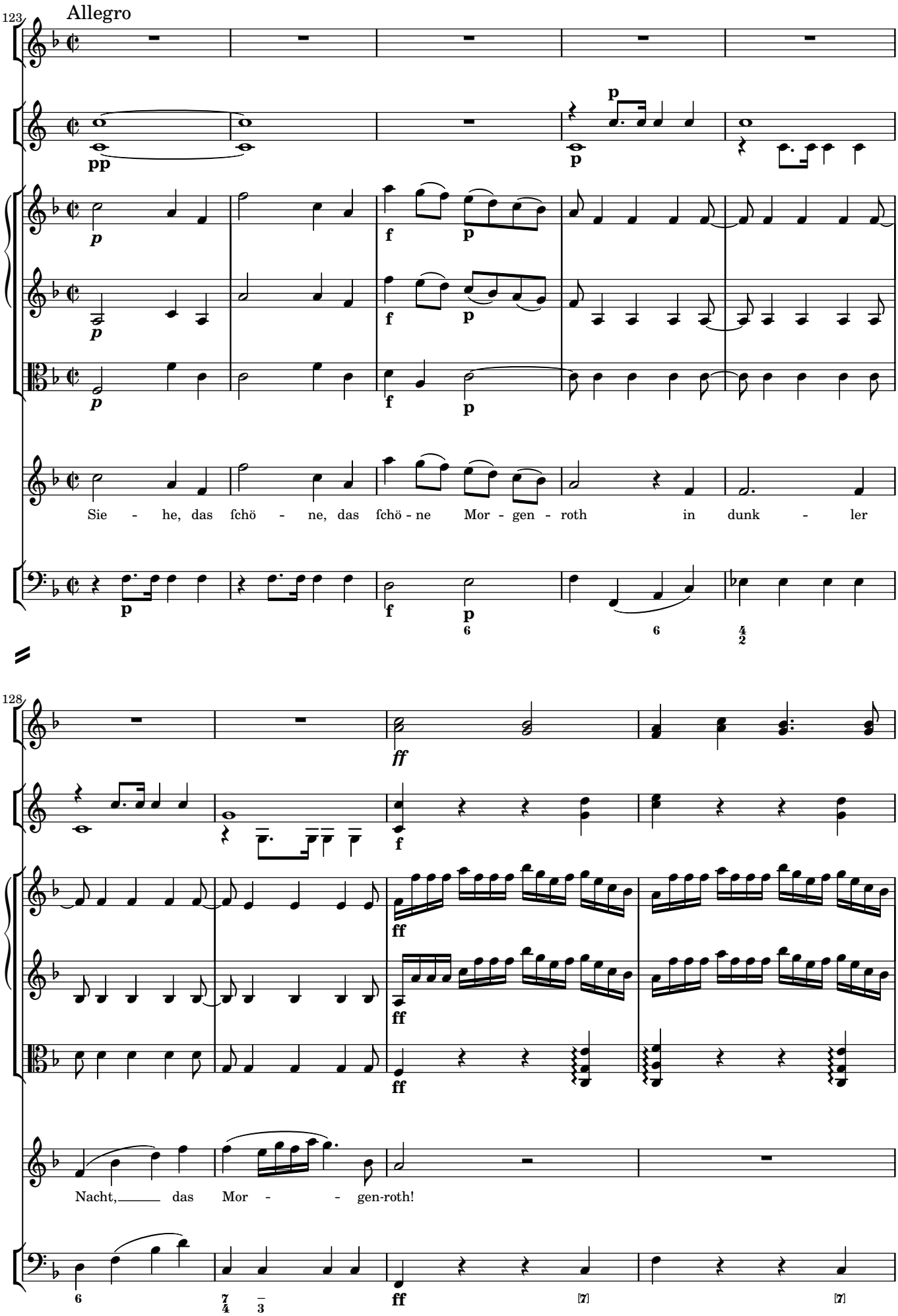
123
Allegro
pp
p
f
Sie - he, das ſchö - ne, das ſchö - ne Mor - gen - roth in dunk - ler
128
ff
Nacht, das Mor - - gen-roth!

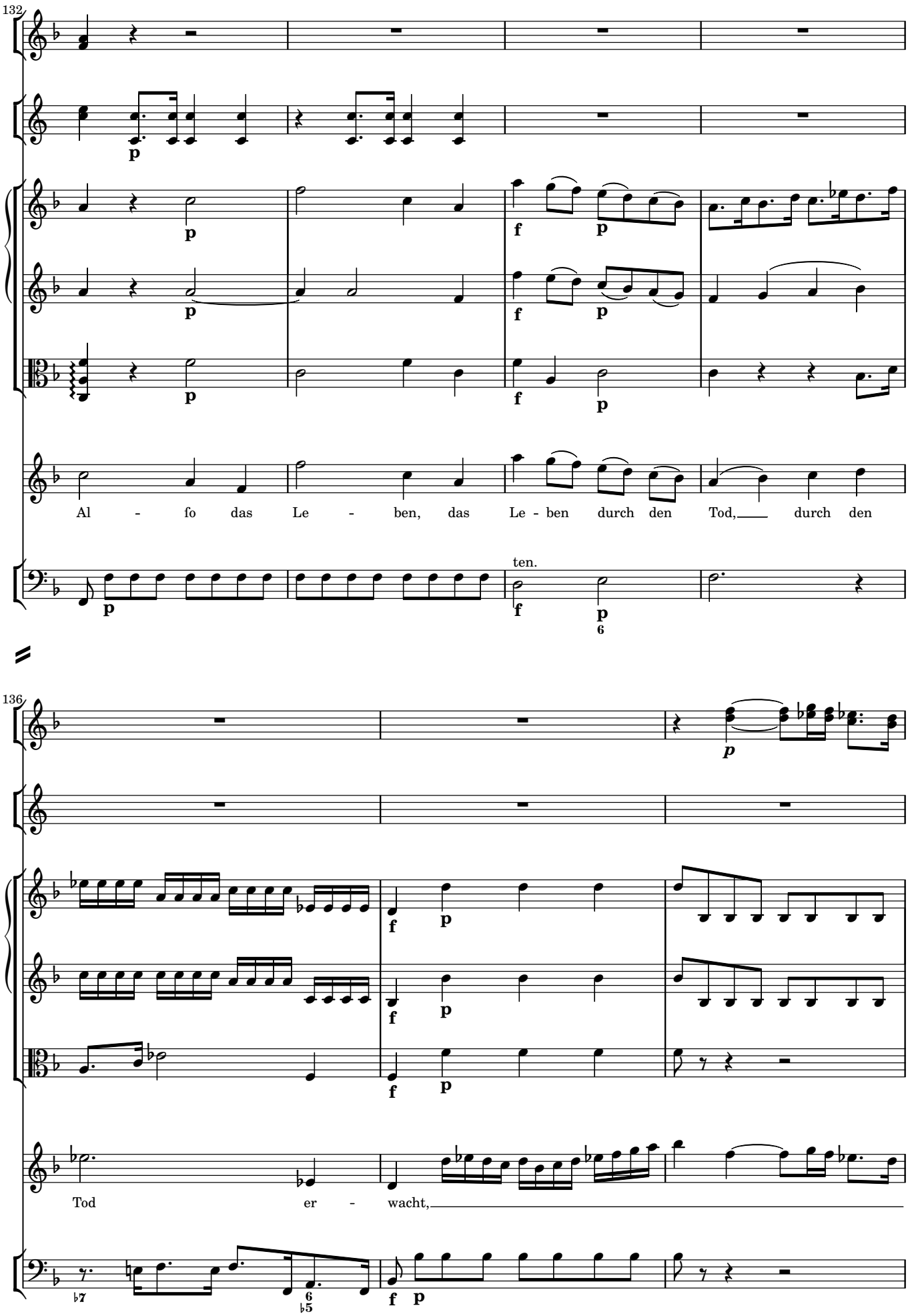
132
p
p
f
p
p
f
p
p
f
p
Al - fo das Le - ben, das Le - ben durch den Tod, durch den
ten.
p
f
p
136
p
f
p
f
p
f
p
Tod er - wacht,
f
p

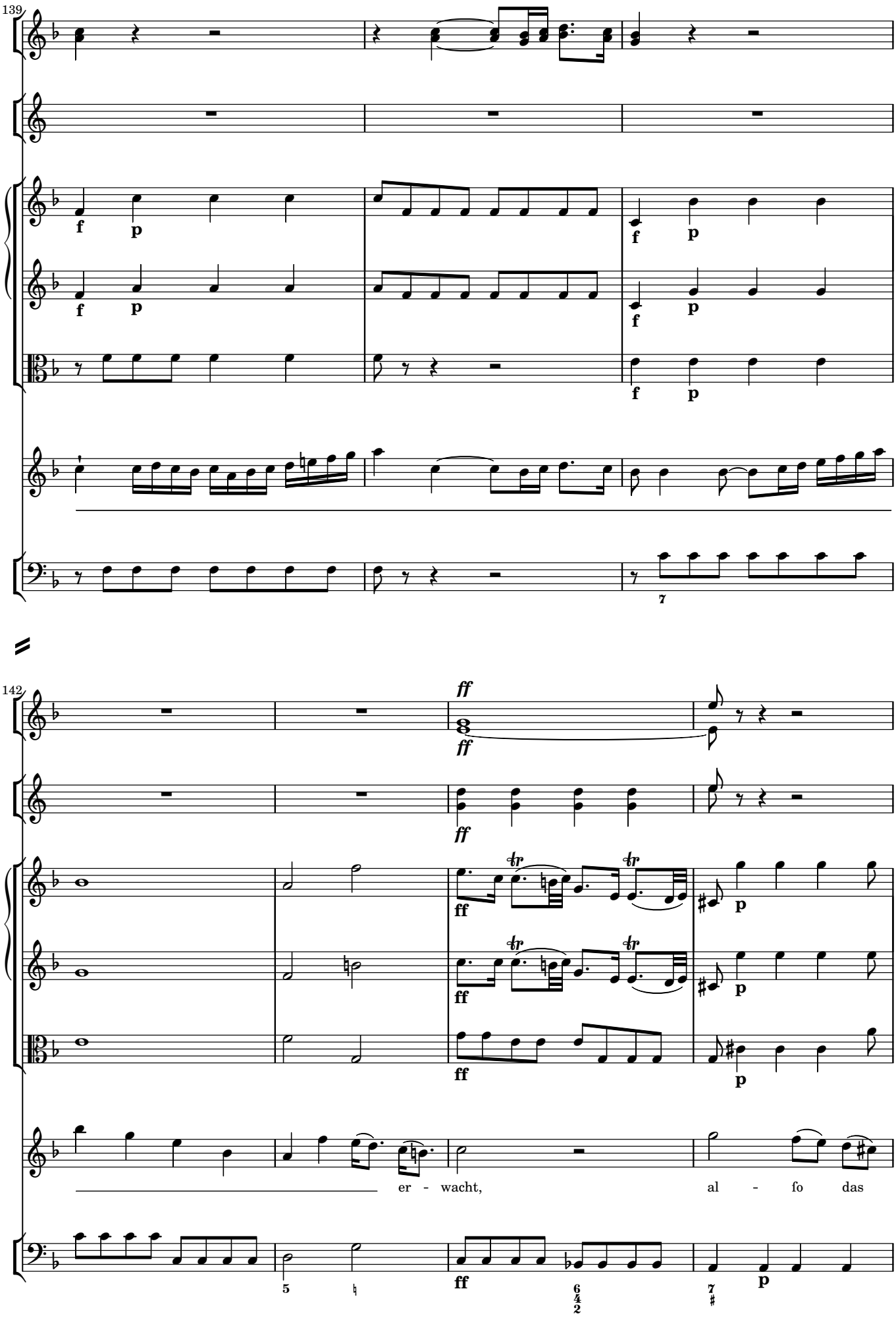
139
142
ff
er - wacht, al - so das

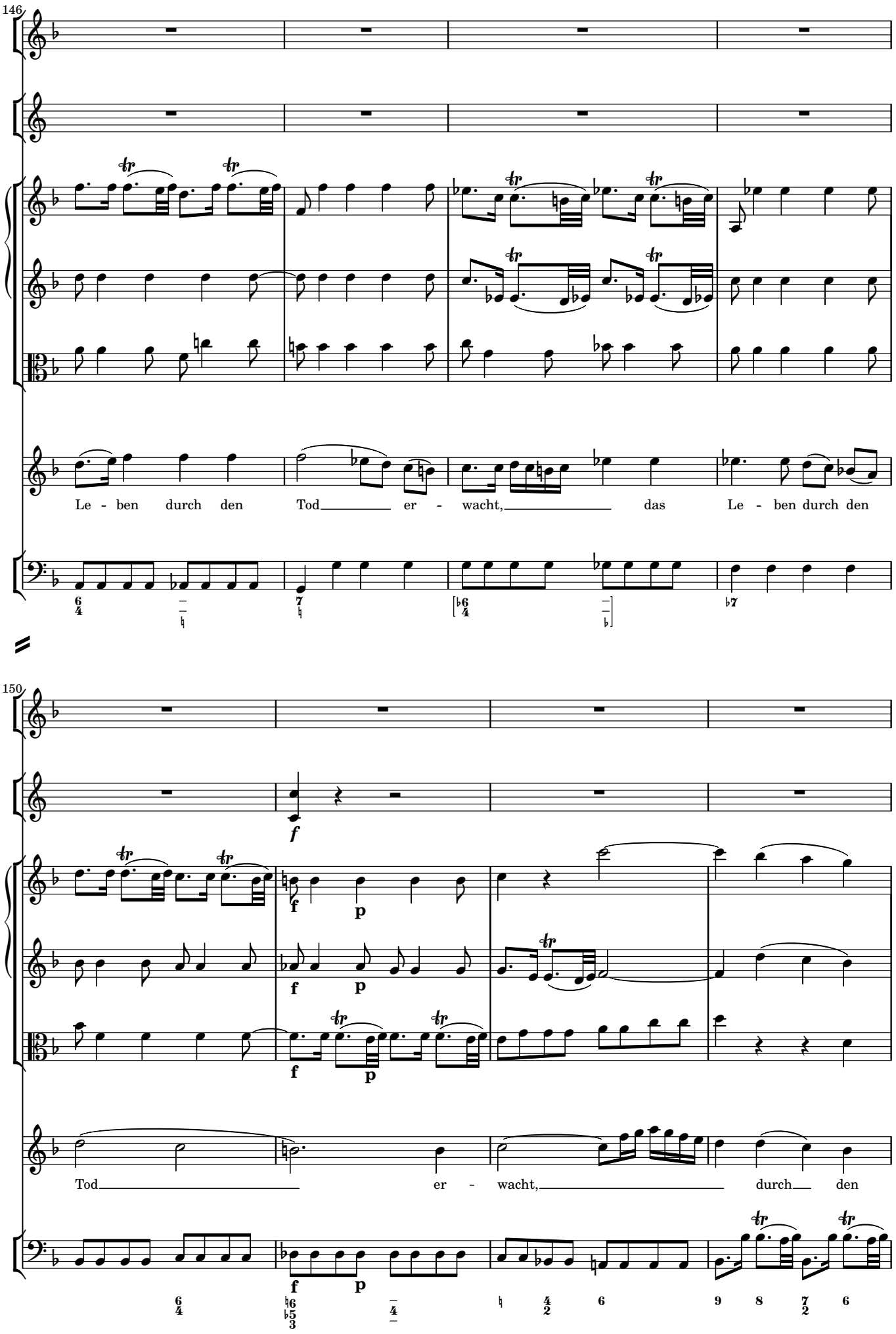
146
Le - ben durch den Tod er - wacht, das Le - ben durch den
150
f
f p
Tod er - wacht, durch den

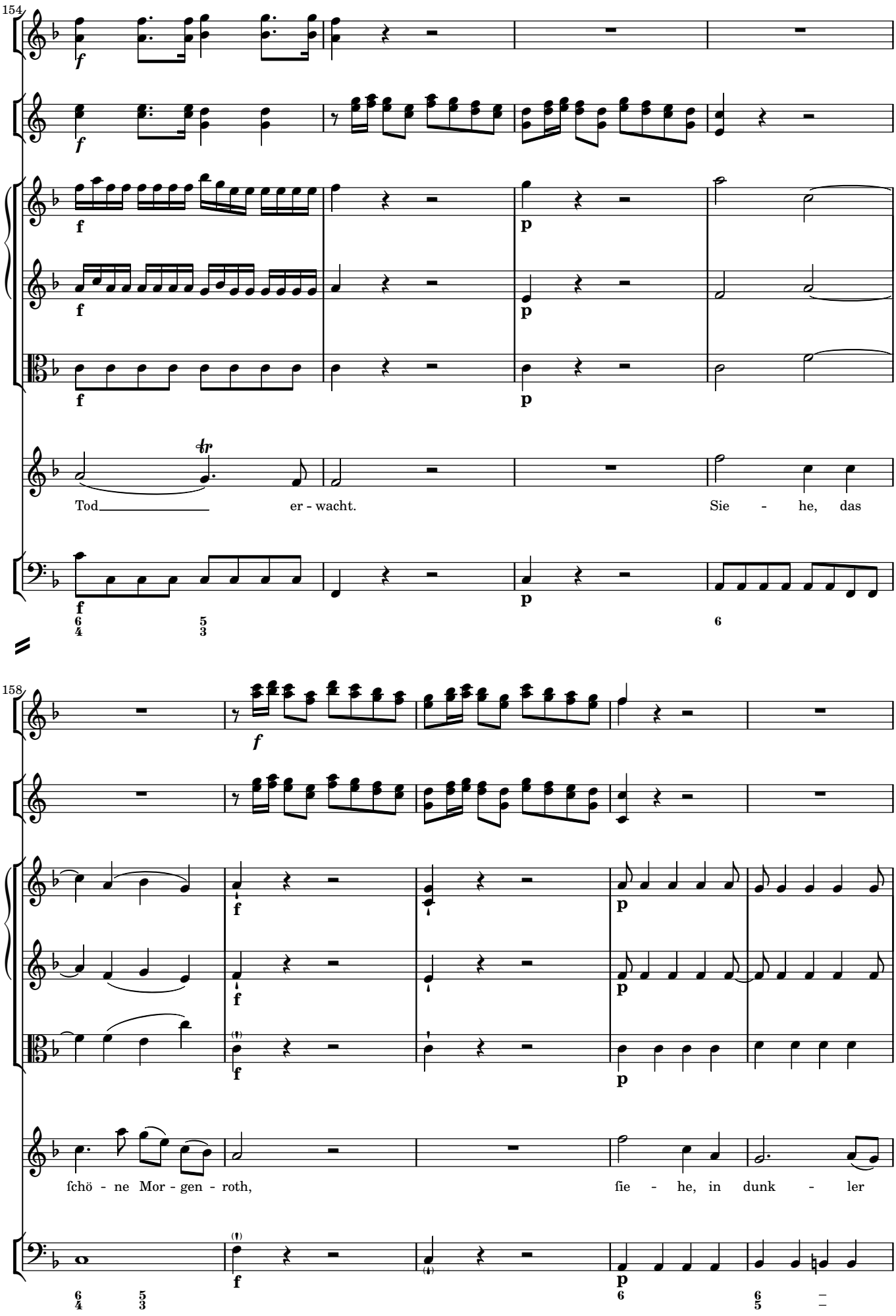
154
Tod er - wacht.
Sie - he, das
158
ſchö - ne Mor - gen - roth,
ſie - he, in dunk - ler

163

Nacht, das Mor - - - gen - roth, das

166

Mor - - - gen - roth! Al - ſo das Le - ben, das Le - ben durch den

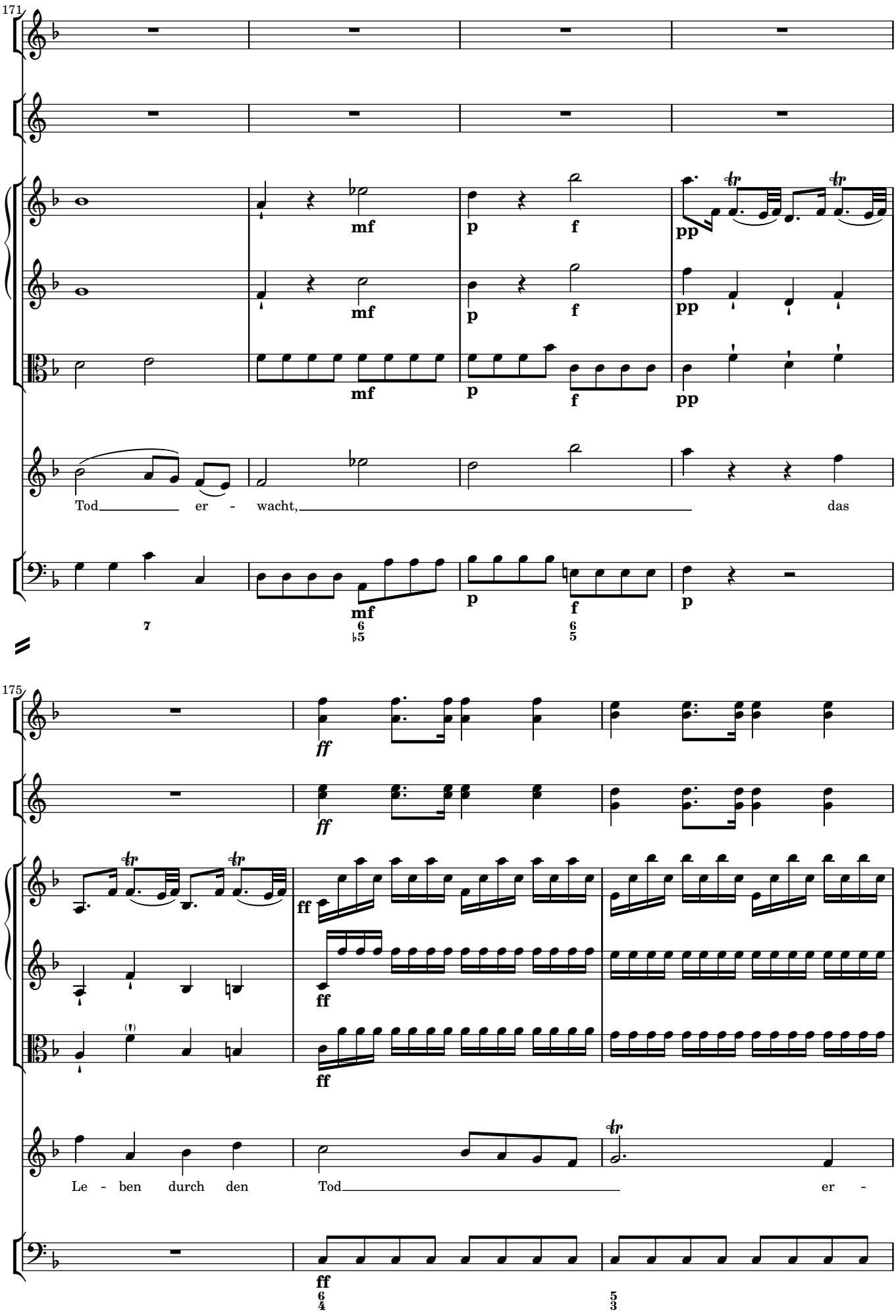
171
mf
p
f
pp
Tod er - wacht, das
mf
p
f
p
175
ff
Le - ben durch den Tod er -
ff

178

a 2

wacht, durch den Tod, das Le - ben,

unisono

181

ad libitum

das Le - ben durch den Tod er-wacht.

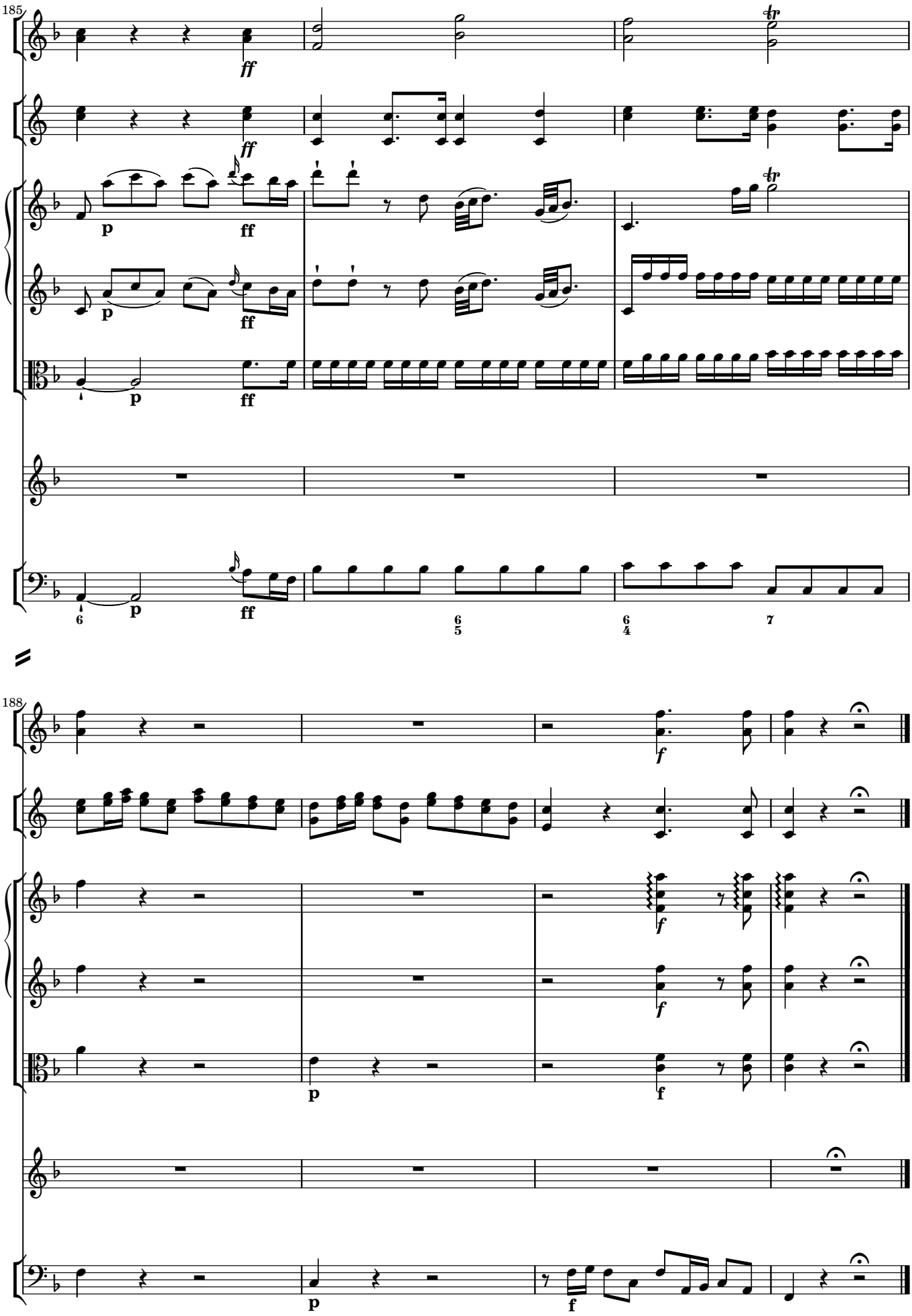
185
ff
tr
p
ff
6
6/5
6/4
7
188
f
p

7 *Coro* Der Herr tödtet und machet lebendig

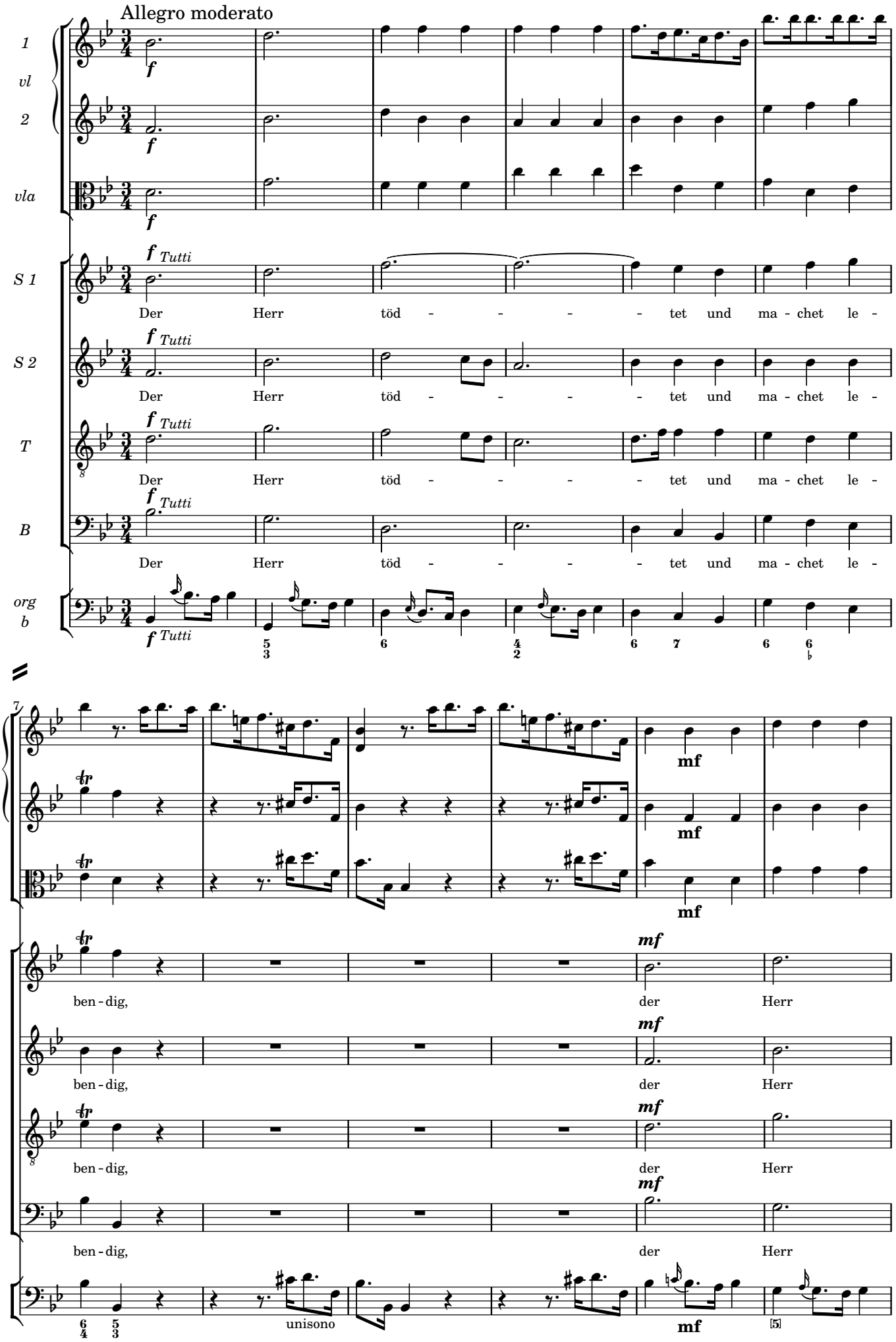

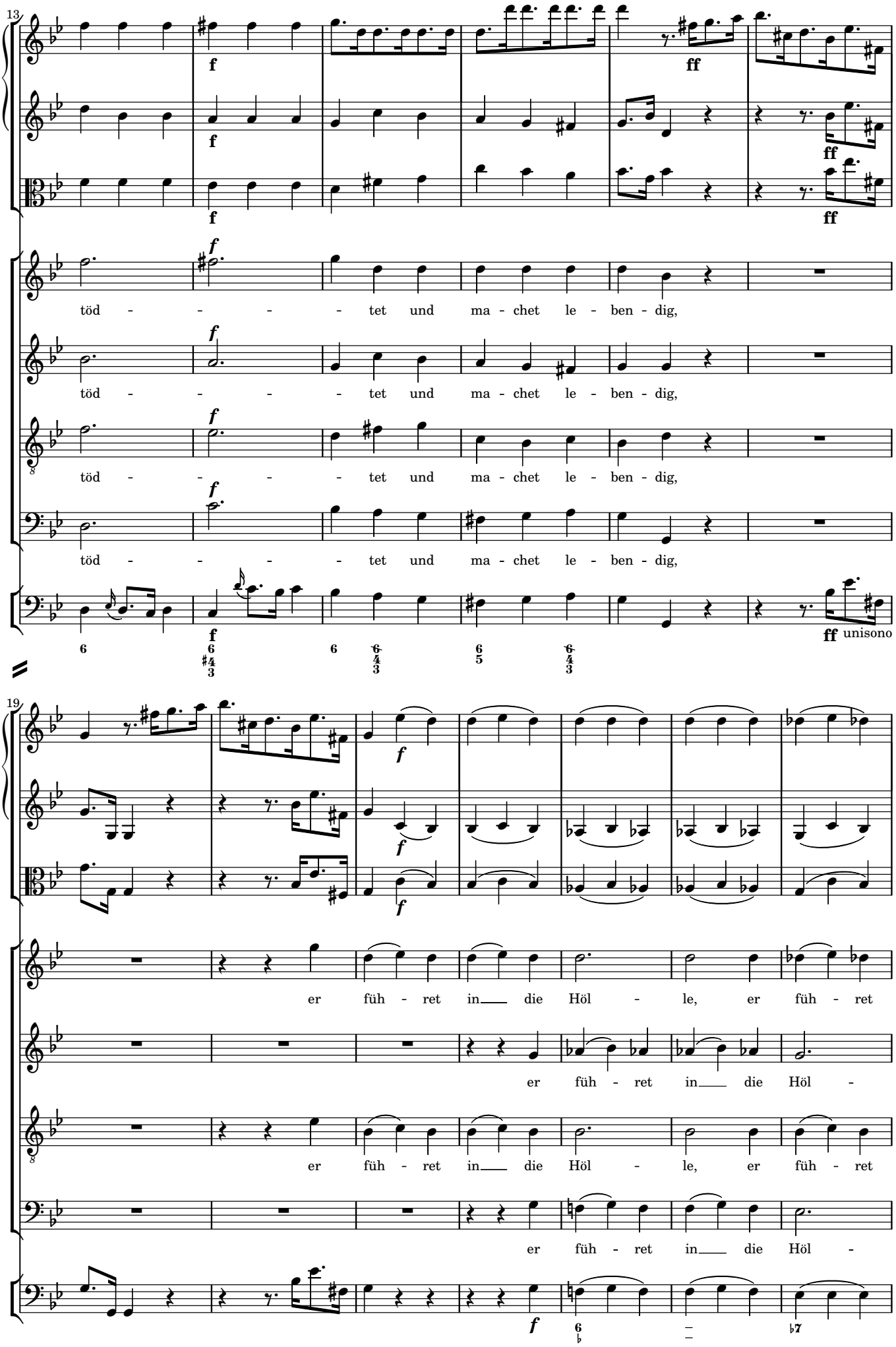
13
f
ff
töd - - - - tet und ma - chet le - ben - dig,
töd - - - - tet und ma - chet le - ben - dig,
töd - - - - tet und ma - chet le - ben - dig,
töd - - - - tet und ma - chet le - ben - dig,
unisono
19
er füh - ret in die Höl - le, er füh - ret
er füh - ret in die Höl -
er füh - ret in die Höl - le, er füh - ret
er füh - ret in die Höl -

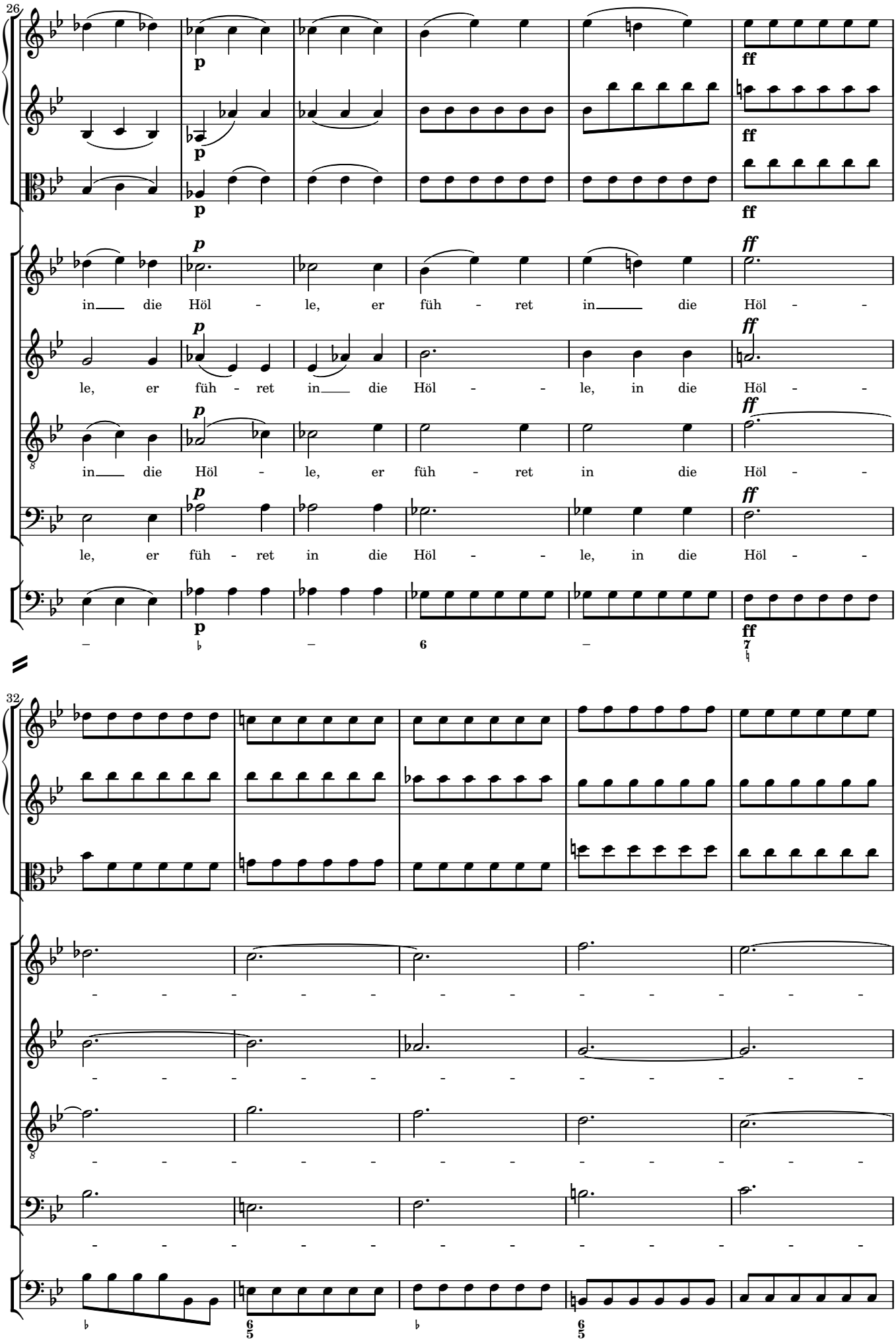
26
p
ff
in die Höl - le, er füh - ret in die Höl -
le, er füh - ret in die Höl - le, in die Höl -
in die Höl - le, er füh - ret in die Höl -
le, er füh - ret in die Höl - le, in die Höl -
32

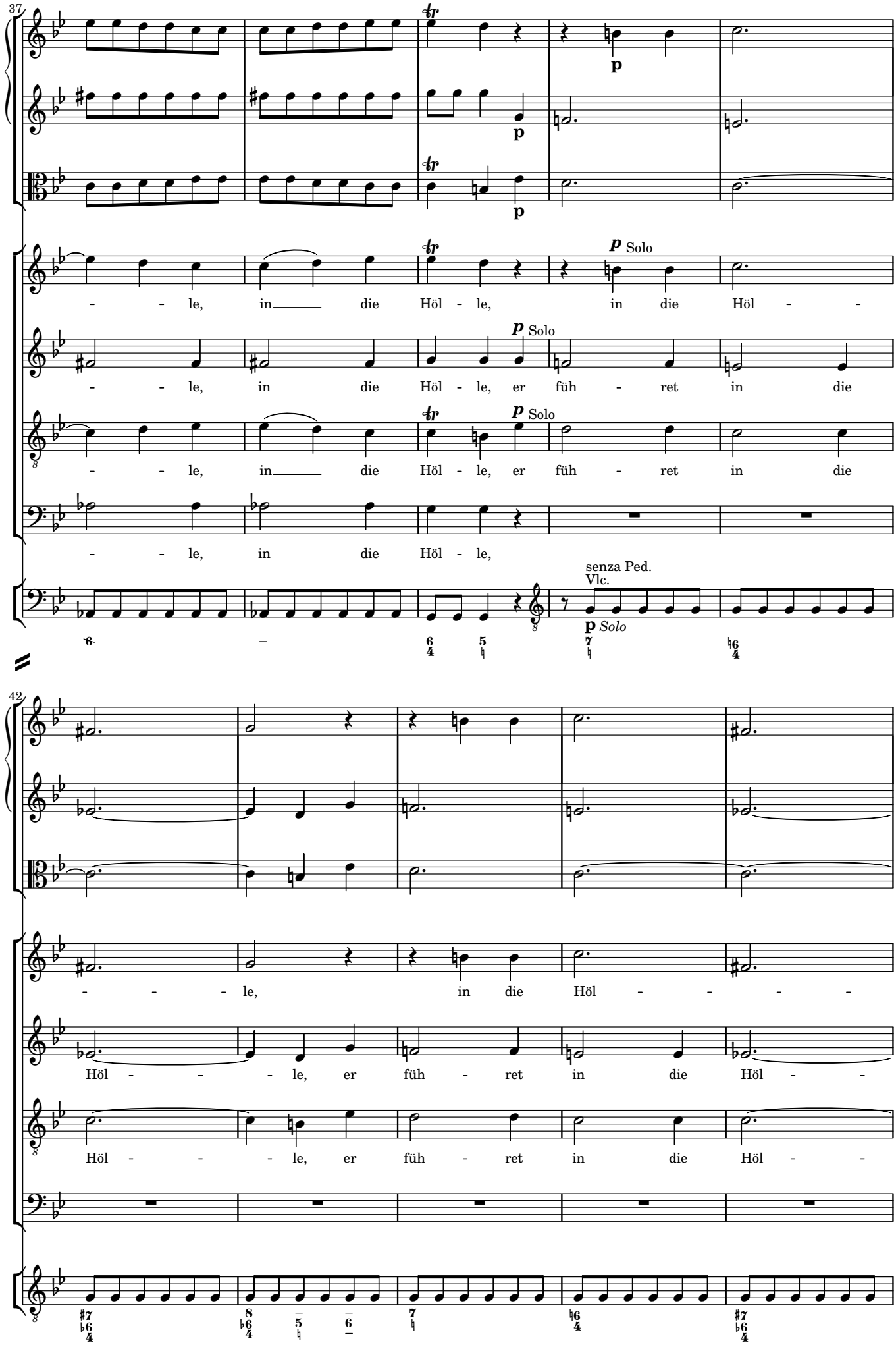
37
p
p
p
p Solo
- - le, in die Höl - le, in die Höl - -
p Solo
- - le, in die Höl - le, er füh - ret in die
p Solo
- - le, in die Höl - le, er füh - ret in die
- - le, in die Höl - le,
senza Ped.
Vlc.
p Solo
42
- - - le, in die Höl - - - -
Höl - - - le, er füh - ret in die Höl - -
Höl - - - le, er füh - ret in die Höl - -

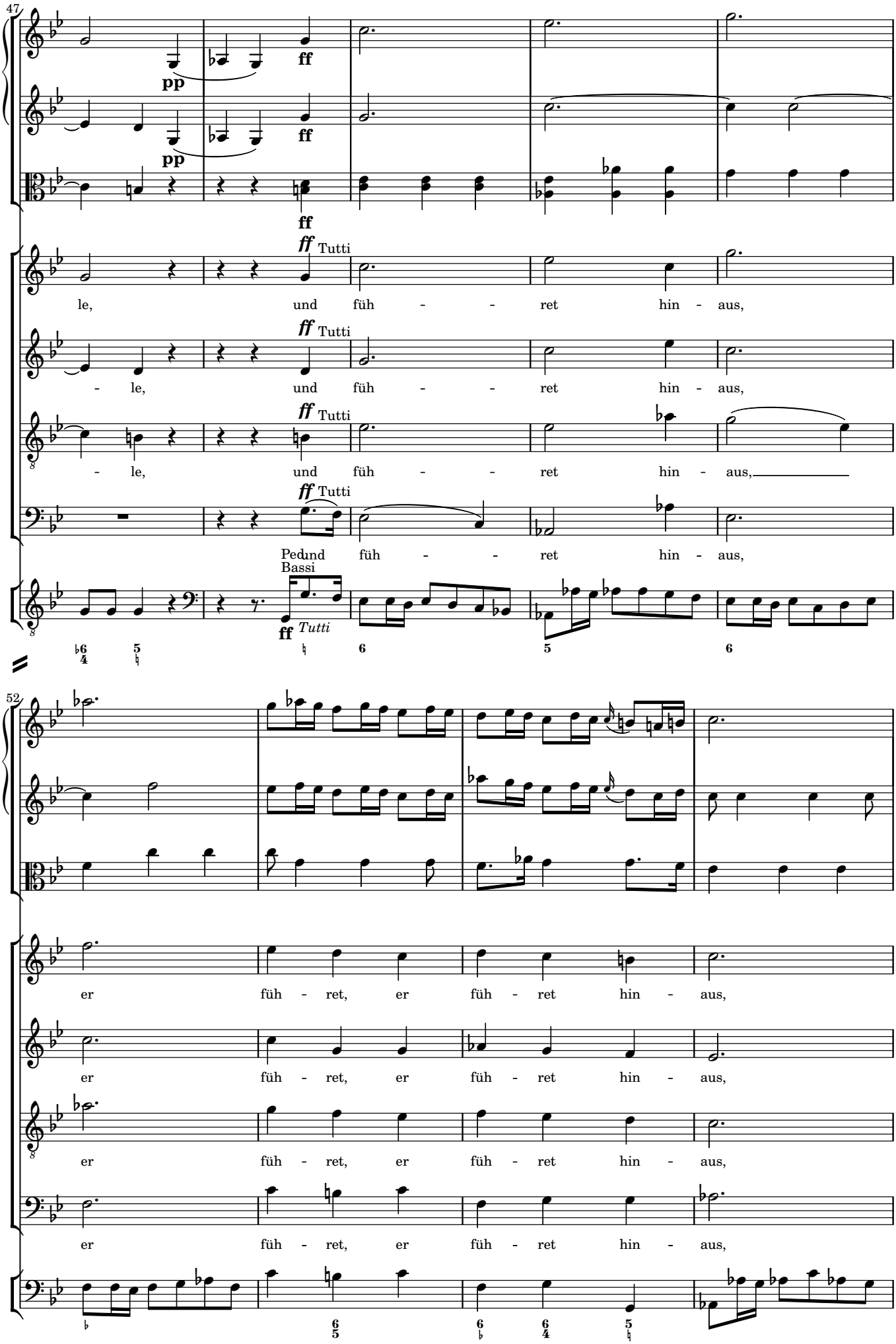
47
pp
ff
pp
ff
ff
ff Tutti
le, und füh - - ret hin - aus,
ff Tutti
- le, und füh - - ret hin - aus,
ff Tutti
- le, und füh - - ret hin - aus,
ff Tutti
Pedal und füh - - ret hin - aus,
Bassi
ff Tutti
52
er füh - ret, er füh - ret hin - aus,
er füh - ret, er füh - ret hin - aus,
er füh - ret, er füh - ret hin - aus,
er füh - ret, er füh - ret hin - aus,

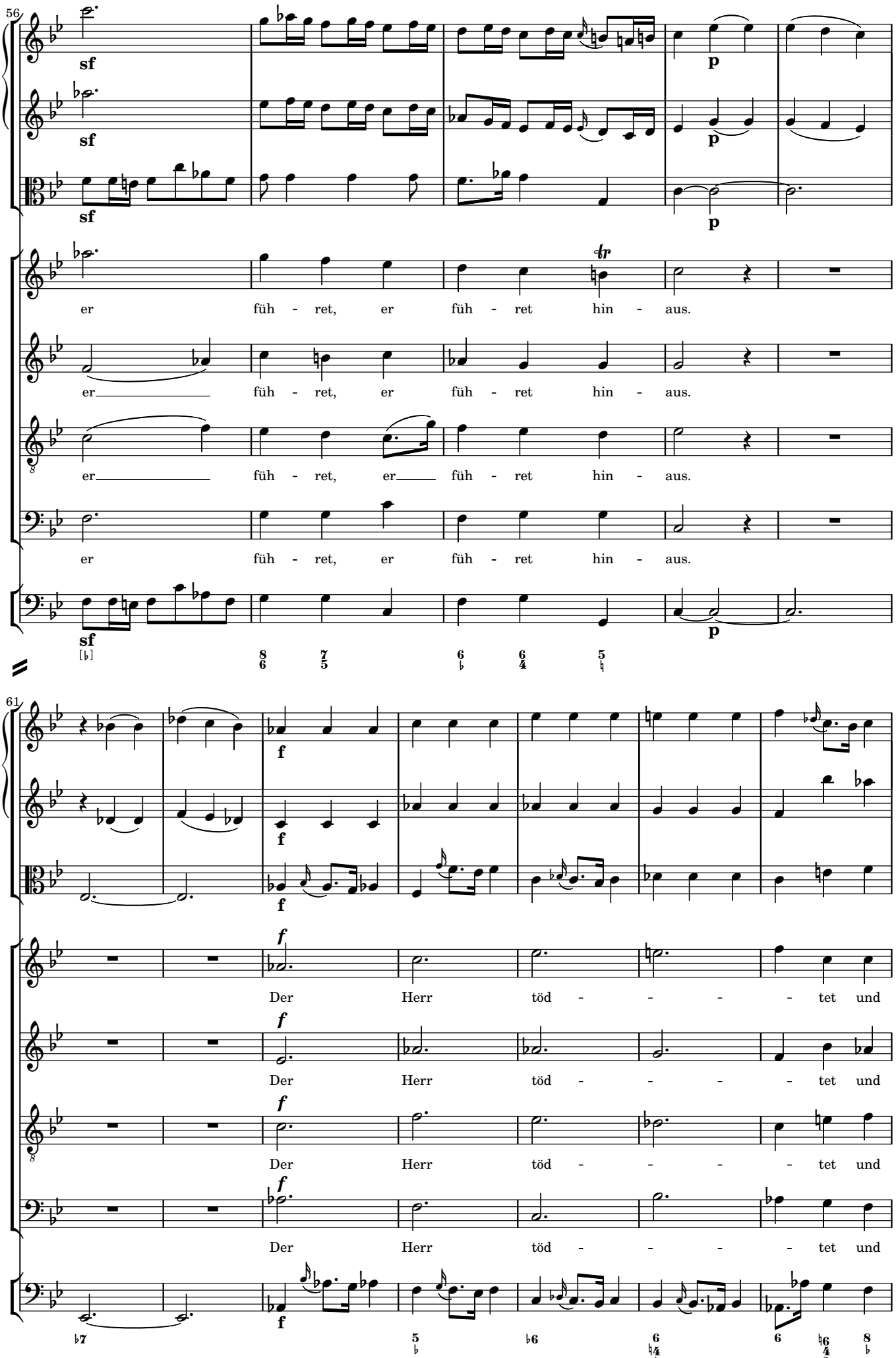
56
sf
p
er füh - ret, er füh - ret hin - aus.
er füh - ret, er füh - ret hin - aus.
er füh - ret, er füh - ret hin - aus.
er füh - ret, er füh - ret hin - aus.
61
f
Der Herr töd - - - - tet und
Der Herr töd - - - - tet und
Der Herr töd - - - - tet und
Der Herr töd - - - - tet und

68

ma - chet le - ben - dig, der Herr töd - -

ma - chet le - ben - dig, der Herr töd - -

ma - chet le - ben - dig, der Herr töd - -

ma - chet le - ben - dig, der Herr töd - -

74

- - tet und ma - chet le - ben - dig, er töd - tet,

- - tet und ma - chet le - ben - dig, er töd - tet,

- - tet und ma - chet le - ben - dig, er töd - tet,

- - tet und ma - chet le - ben - dig, er töd - tet,

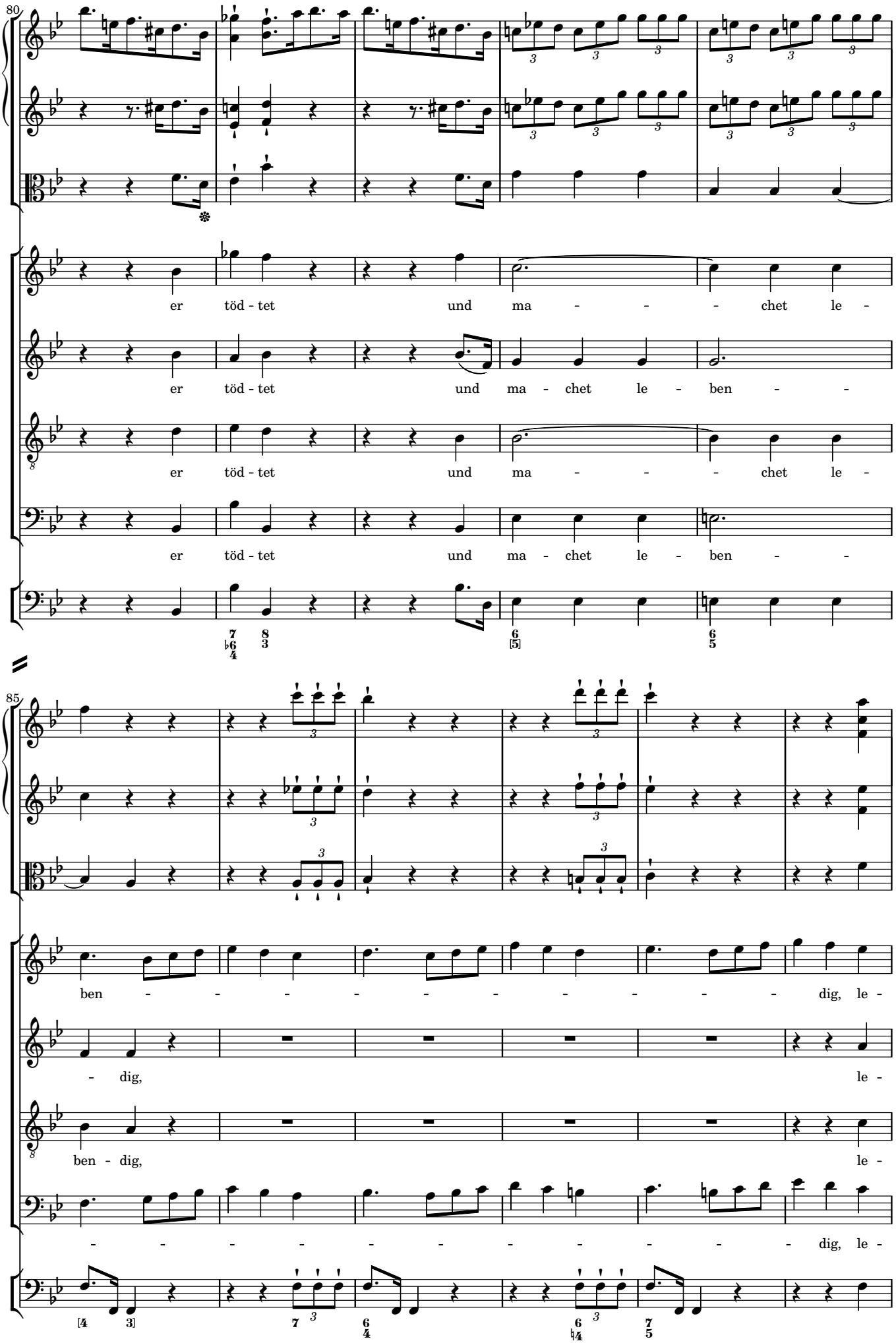
80
er töd - tet und ma - - - chet le -
er töd - tet und ma - chet le - ben - -
er töd - tet und ma - - - chet le -
er töd - tet und ma - chet le - ben - -
85
ben - - - - - - - - - - dig, le -
- dig, le -
ben - dig, le -
- - - - - - - - - - dig, le -

91

ben - dig, er

ben - - - - - - - - - - dig, er

ben - - - - - - - - - - dig, er

ben - dig, er

97

mf

töd - tet und ma - chet le - ben - dig, er füh - ret

töd - tet und ma - chet le - ben - dig, er füh - ret

töd - tet und ma - chet le - ben - dig,

töd - tet und ma - chet le - ben - dig,

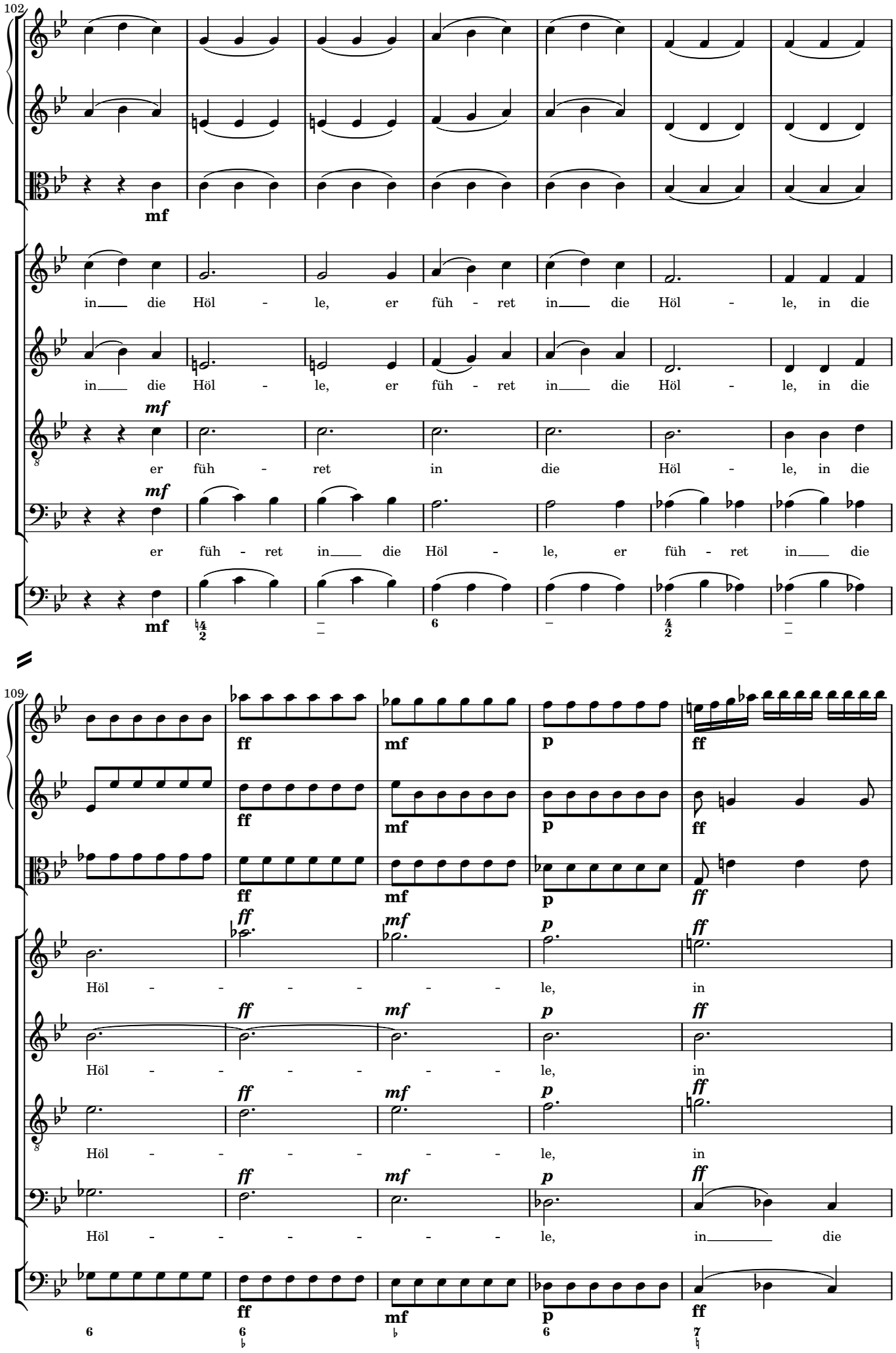
102
mf
in die Höl - le, er füh - ret in die Höl - le, in die
in die Höl - le, er füh - ret in die Höl - le, in die
mf
er füh - ret in die Höl - le, in die
mf
er füh - ret in die Höl - le, er füh - ret in die
mf
109
ff
mf
p
ff
Höl - - - - - - le, in
Höl - - - - - - le, in
Höl - - - - - - le, in
Höl - - - - - - le, in die

114

die Höl - - - le, er füh - - ret

die Höl - - - le, er füh - - ret

die Höl - - - le, er füh - - ret

Höl - - le, in die Höl - le, er füh - ret

118

p

p

p

in die Höl - le, in die Höl - - - -

p Solo

in die Höl - le, er füh - ret in die Höl - -

p Solo

in die Höl - le, er füh - ret in die Höl - -

in die Höl - le,

senza Ped.

Vlc.

p tasto solo

Solo

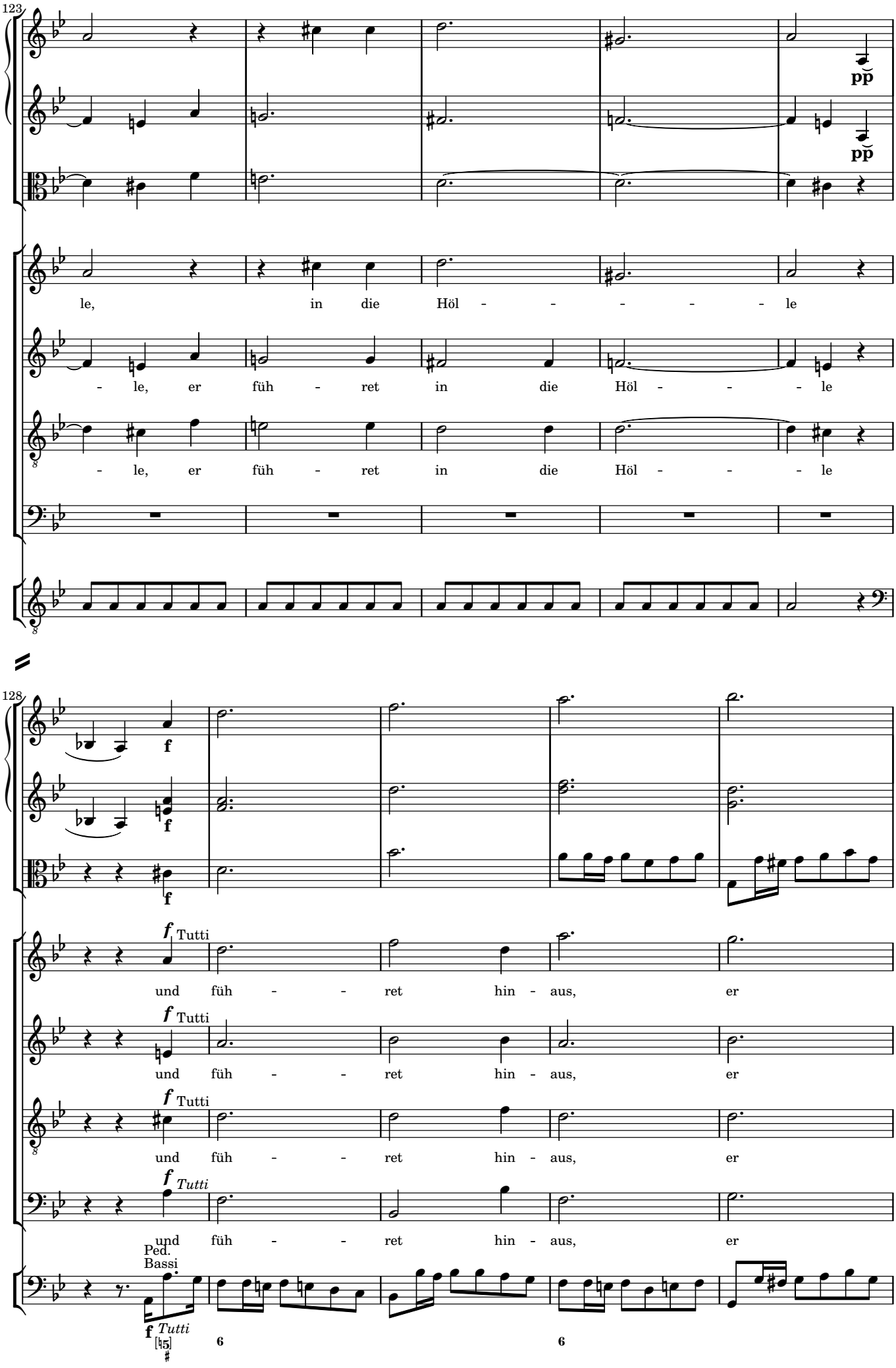
123
pp
pp
le, in die Höl - - - - - le
- le, er füh - ret in die Höl - - - le
- le, er füh - ret in die Höl - - - le
128
f
f
f
f Tutti
und füh - - ret hin - aus, er
f Tutti
und füh - - ret hin - aus, er
f Tutti
und füh - - ret hin - aus, er
f Tutti
und füh - - ret hin - aus, er
Ped.
Bassi
f Tutti
6
6

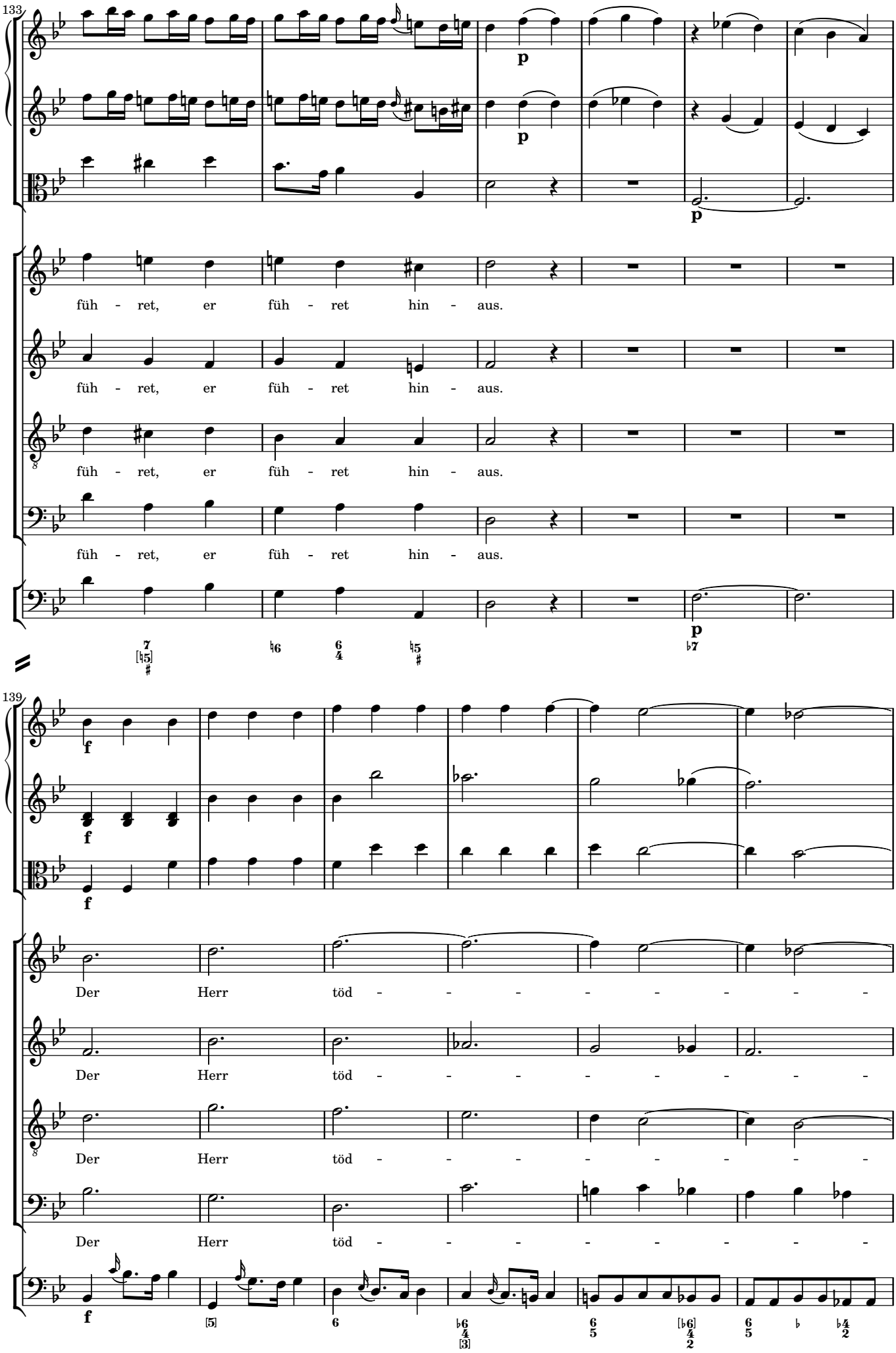
133
p
füh - ret, er füh - ret hin - aus.
füh - ret, er füh - ret hin - aus.
füh - ret, er füh - ret hin - aus.
füh - ret, er füh - ret hin - aus.
p
139
f
Der Herr töd - - - - - - - -
Der Herr töd - - - - - - - -
Der Herr töd - - - - - - - -
Der Herr töd - - - - - - - -
f

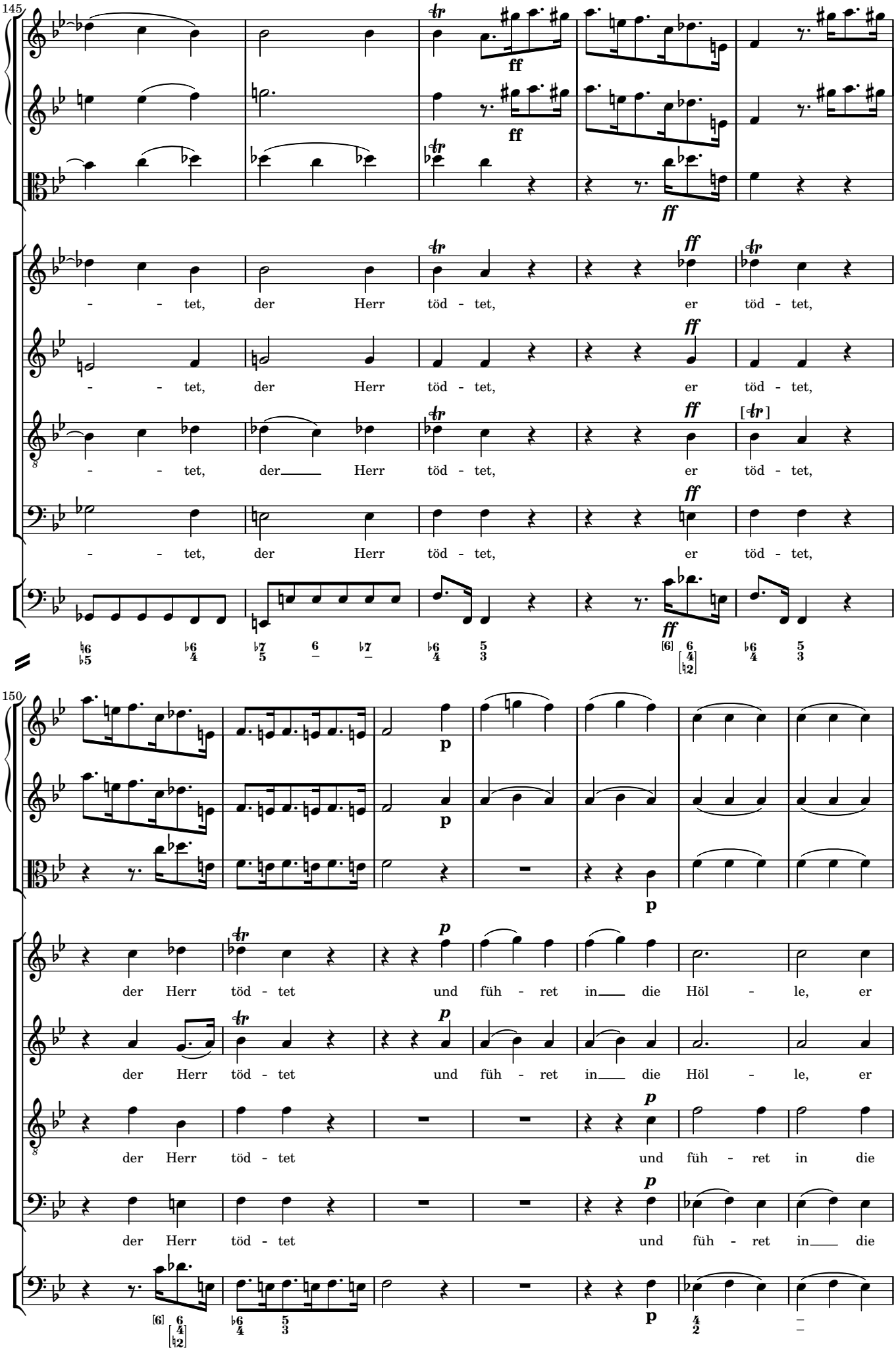
145
ff
- - tet, der Herr töd - tet, er töd - tet,
- - tet, der Herr töd - tet, er töd - tet,
- - tet, der Herr töd - tet, er töd - tet,
- - tet, der Herr töd - tet, er töd - tet,
150
p
der Herr töd - tet und füh - ret in die Höl - le, er
der Herr töd - tet und füh - ret in die Höl - le, er
der Herr töd - tet und füh - ret in die
der Herr töd - tet und füh - ret in die

157

füh - ret in___ die Höl - le und ma - - - chet le -

füh - ret in___ die Höl - le und ma - - - chet le -

Höl - le, in die Höl - le und ma - - - chet le -

Höl - le, in die Höl - le___ und ma - - - chet le -

163

ben - - - dig, und füh - - - ret hin - aus,

ben - - - dig, und füh - - - ret hin - aus,

ben - - - dig, und füh - - - ret hin - aus,

ben - - - dig, und füh - ret, und füh - ret hin - aus,

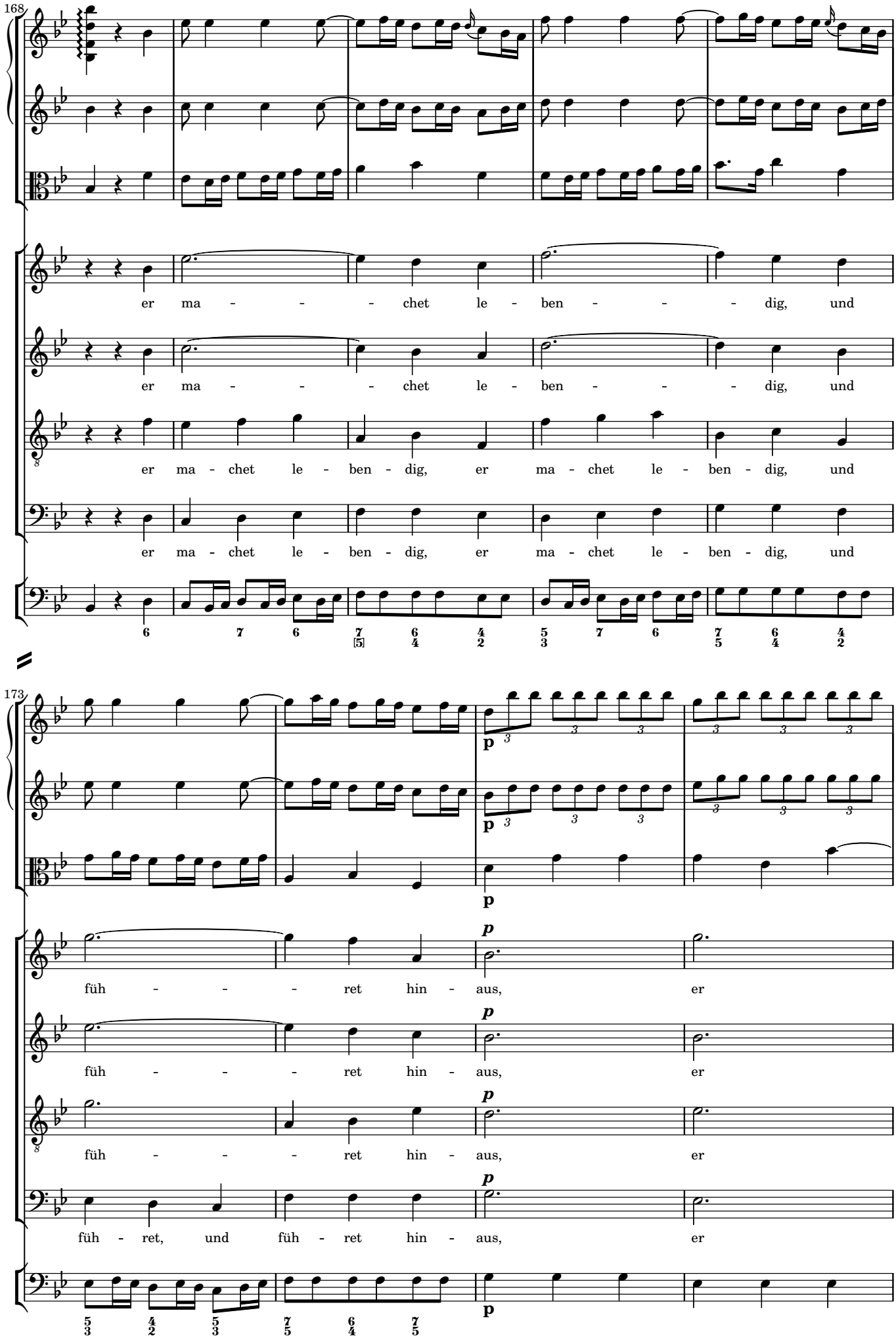
168
er ma - - - chet le - ben - - - dig, und
er ma - - - chet le - ben - - - dig, und
er ma - chet le - ben - dig, er ma - chet le - ben - dig, und
er ma - chet le - ben - dig, er ma - chet le - ben - dig, und
173
p
füh - - - ret hin - aus, er
füh - - - ret hin - aus, er
füh - - - ret hin - aus, er
füh - ret, und füh - ret hin - aus, er

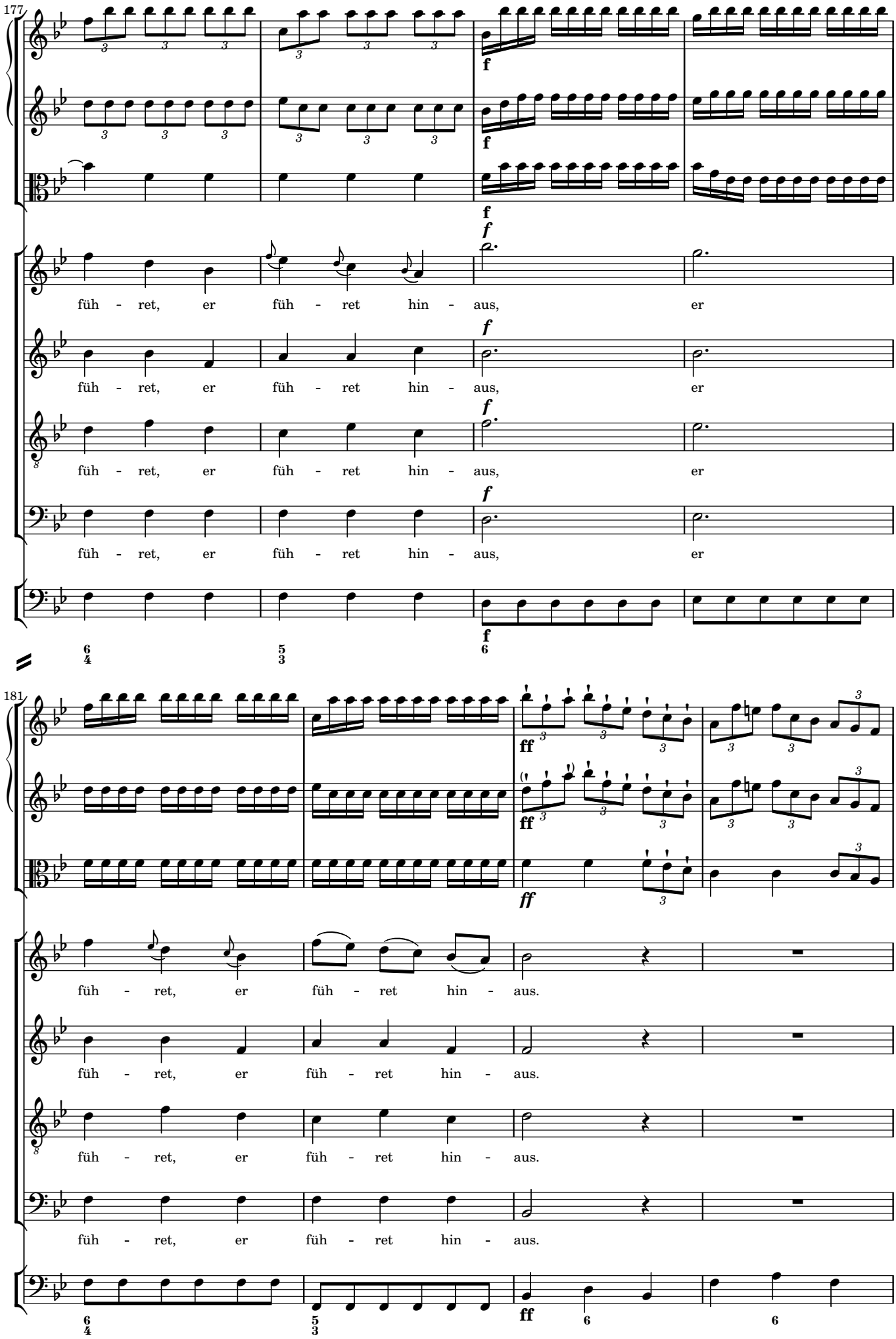
177
füh - ret, er füh - ret hin - aus, er
füh - ret, er füh - ret hin - aus, er
füh - ret, er füh - ret hin - aus, er
füh - ret, er füh - ret hin - aus, er
füh - ret, er füh - ret hin - aus.
füh - ret, er füh - ret hin - aus.
füh - ret, er füh - ret hin - aus.
füh - ret, er füh - ret hin - aus.
181

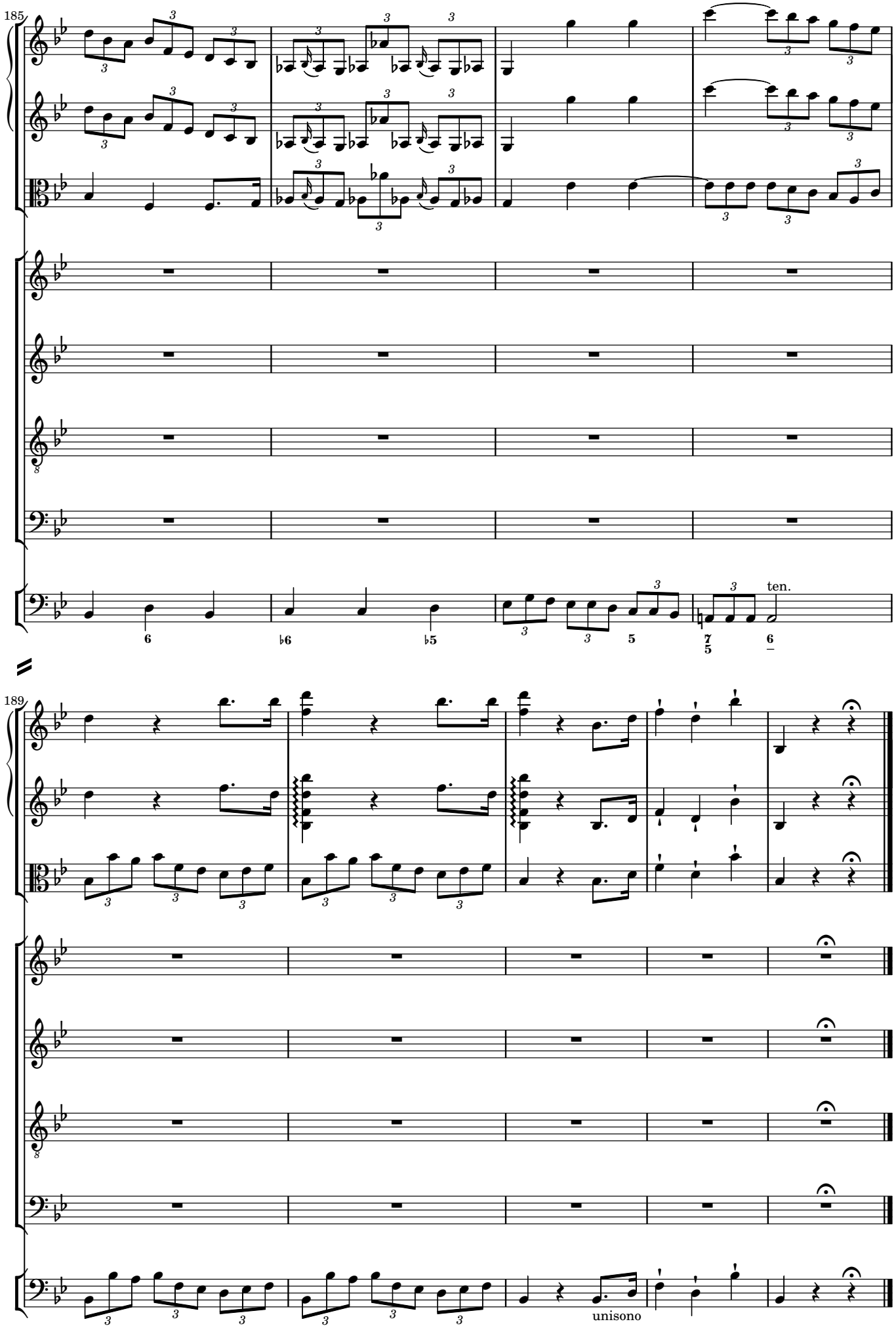
185
ten.
189
unisono

8 *Choral* Nah ift meines Helfers Rechte

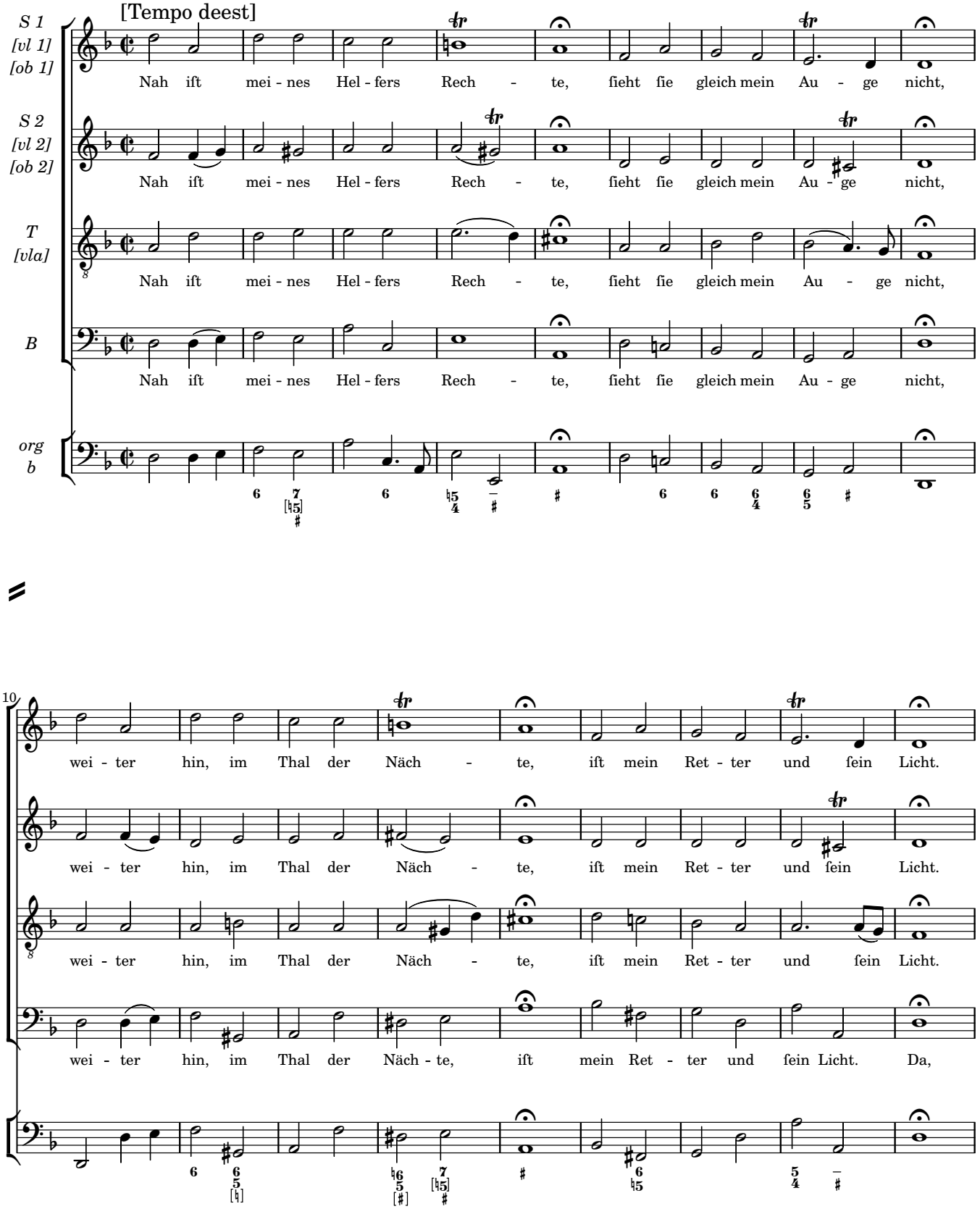

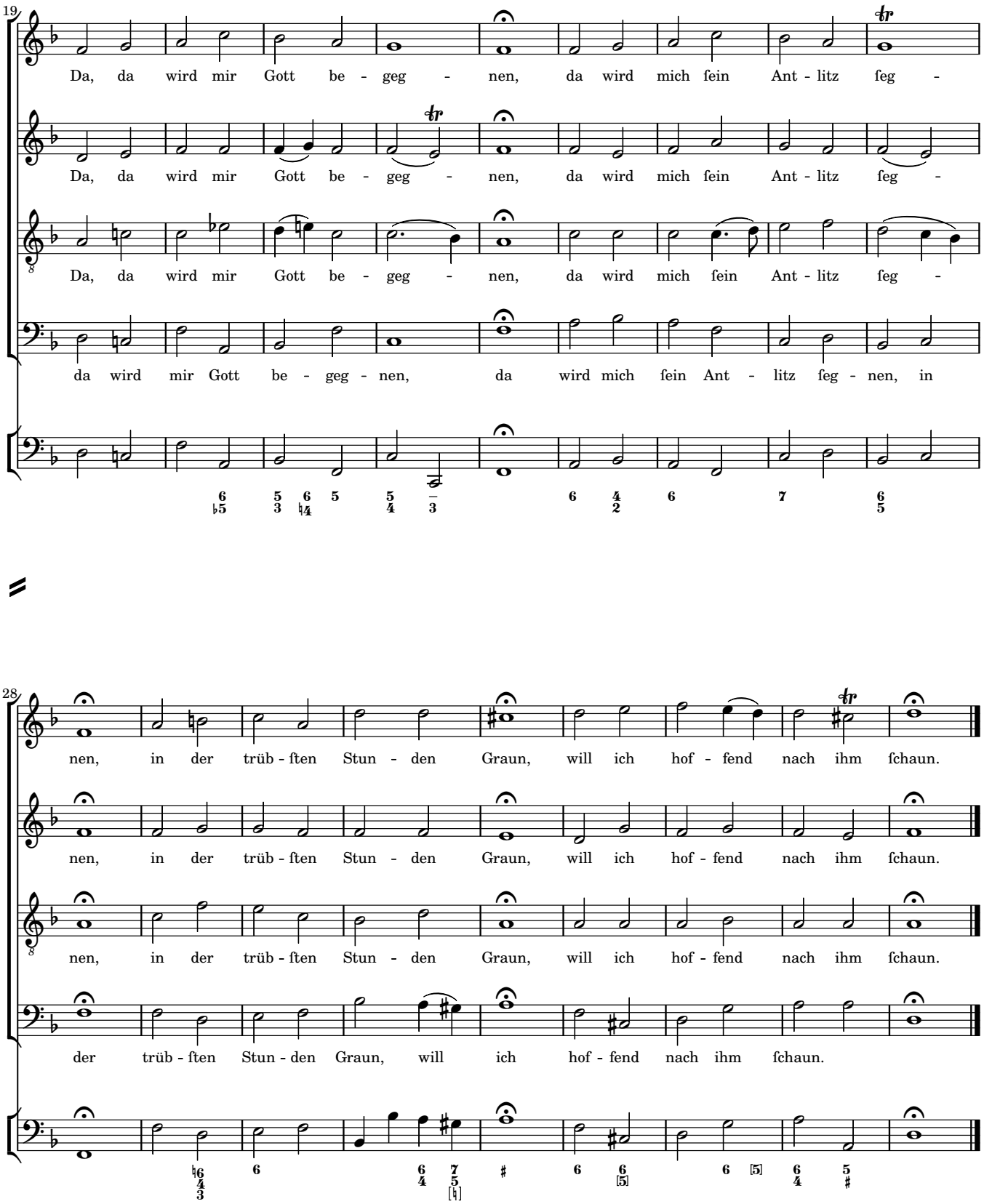
19
Da, da wird mir Gott be - geg - nen, da wird mich ſein Ant - litz ſeg -
Da, da wird mir Gott be - geg - nen, da wird mich ſein Ant - litz ſeg -
Da, da wird mir Gott be - geg - nen, da wird mich ſein Ant - litz ſeg -
da wird mir Gott be - geg - nen, da wird mich ſein Ant - litz ſeg - nen, in
28
nen, in der trüb - ſten Stun - den Graun, will ich hof - fend nach ihm ſchaun.
nen, in der trüb - ſten Stun - den Graun, will ich hof - fend nach ihm ſchaun.
nen, in der trüb - ſten Stun - den Graun, will ich hof - fend nach ihm ſchaun.
der trüb - ſten Stun - den Graun, will ich hof - fend nach ihm ſchaun.

9 *Recitativo* O Auferſtandener, wo ſchwebeſt du

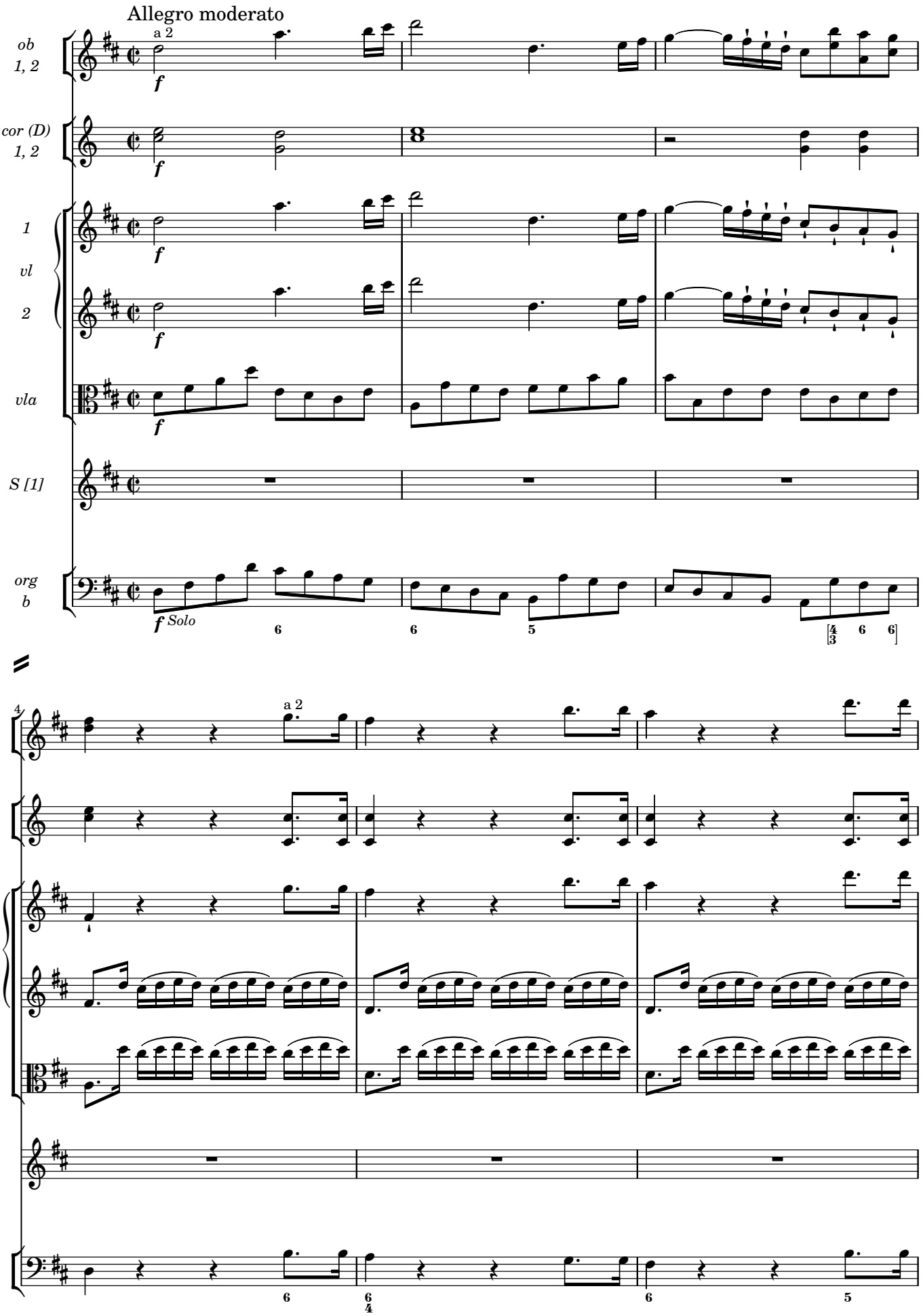

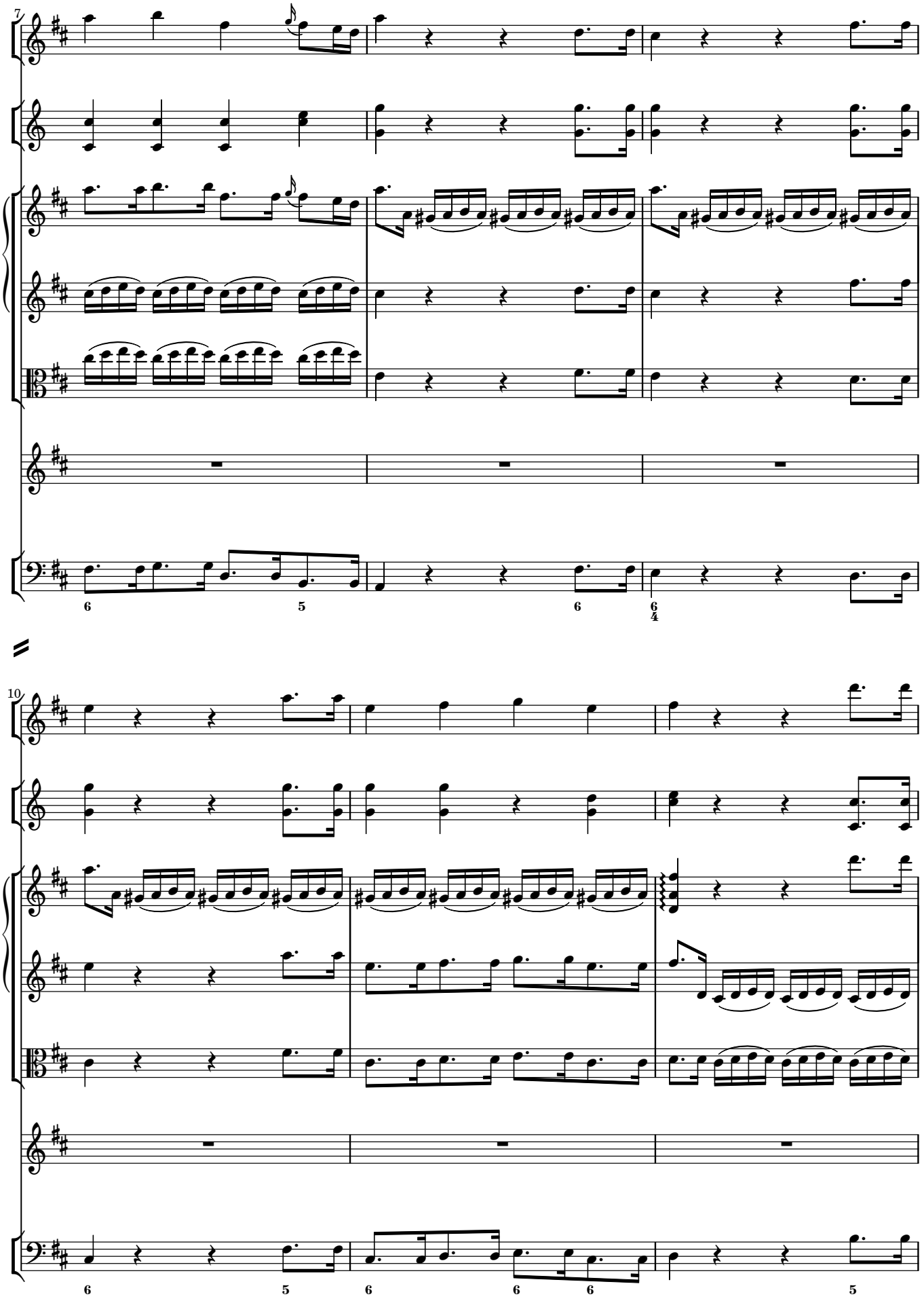
7
10

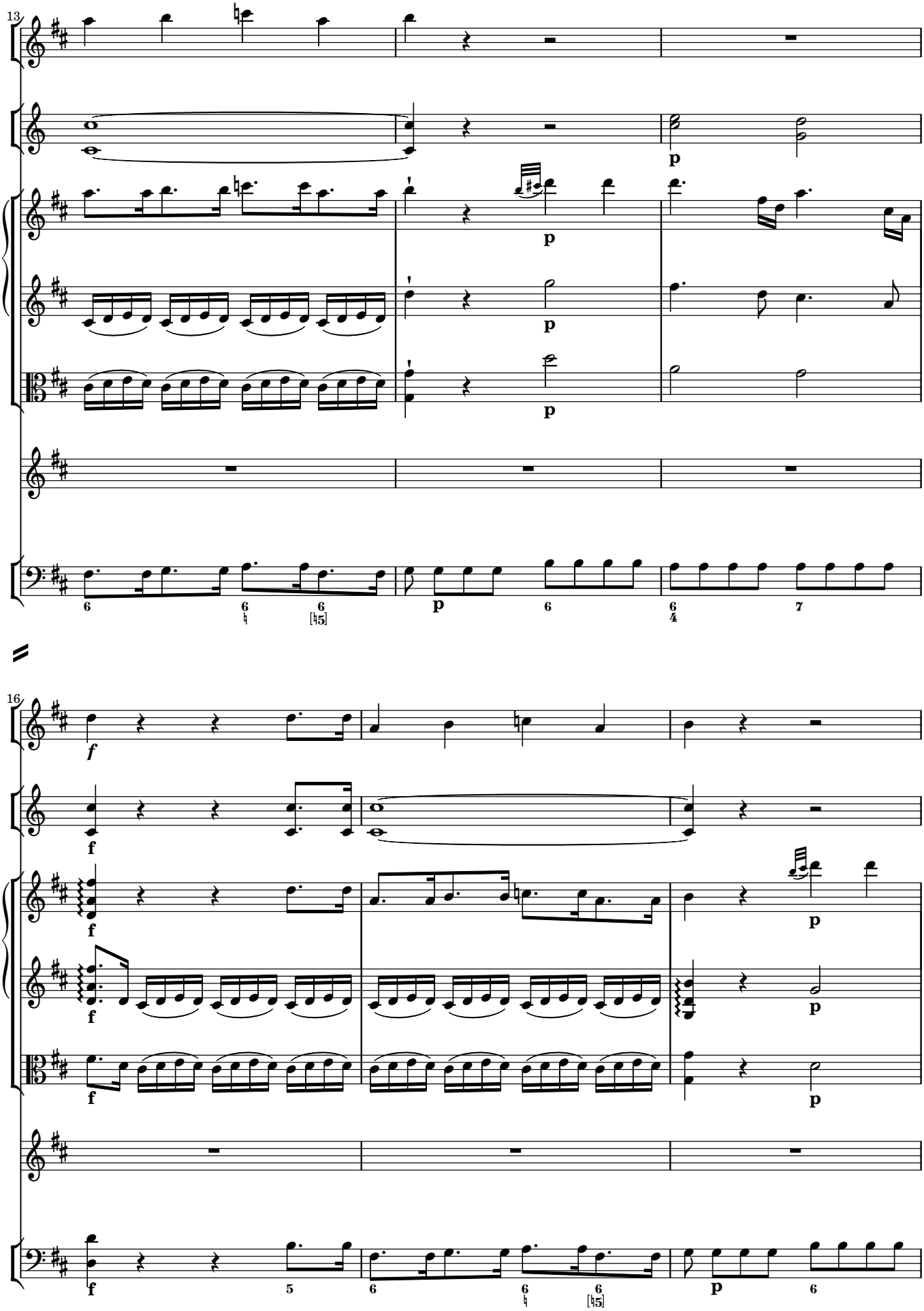
13
p
p
p
p
p
6
6
♮
6
[♮5]
p
6
6
4
7
16
f
f
f
f
f
f
p
p
p
f
5
6
6
♮
6
[♮5]
p
6

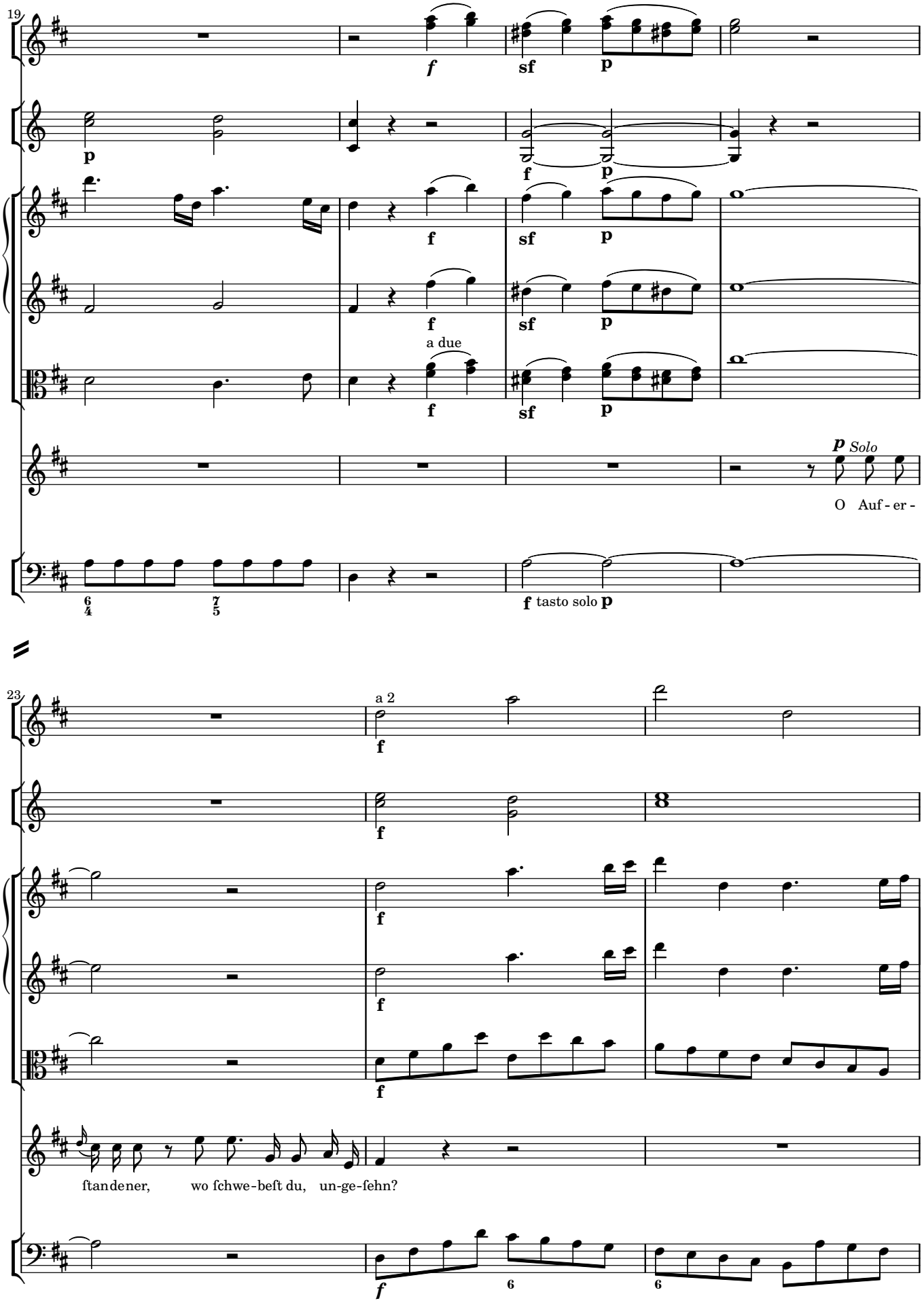
19
f
sf
p
a due
p Solo
O Auf - er -
f tasto solo p
23
a 2
ſtandener, wo ſchwe-beſt du, un-ge-ſehn?

26

a 2

In welchem Rei-che le - beft, ein Kö - nig, Du?

29

Der Ret-ter der Na -

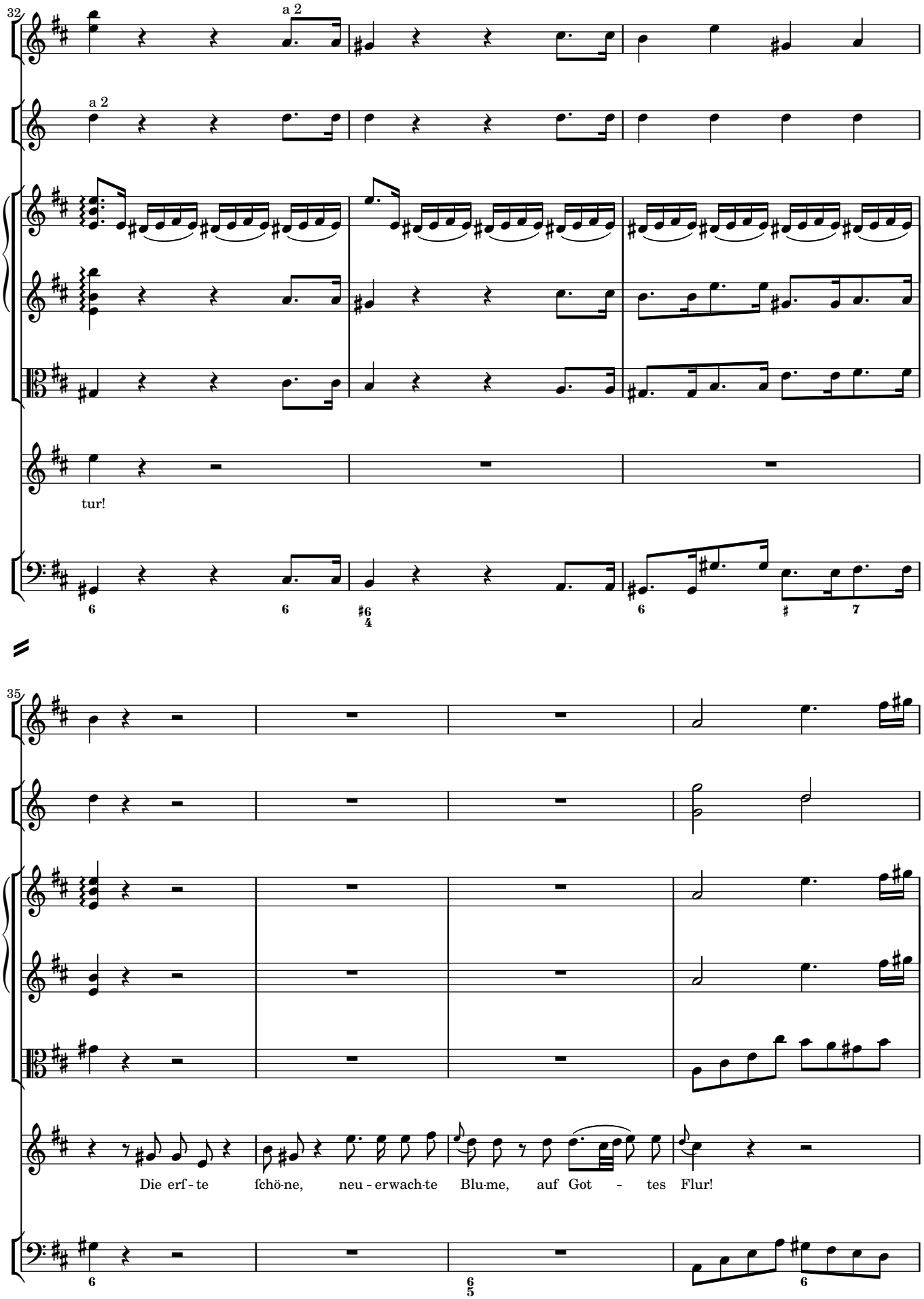
32
a 2
a 2
tur!
35
Die erf - te ſchö-ne, neu - erwach-te Blu-me, auf Got - tes Flur!

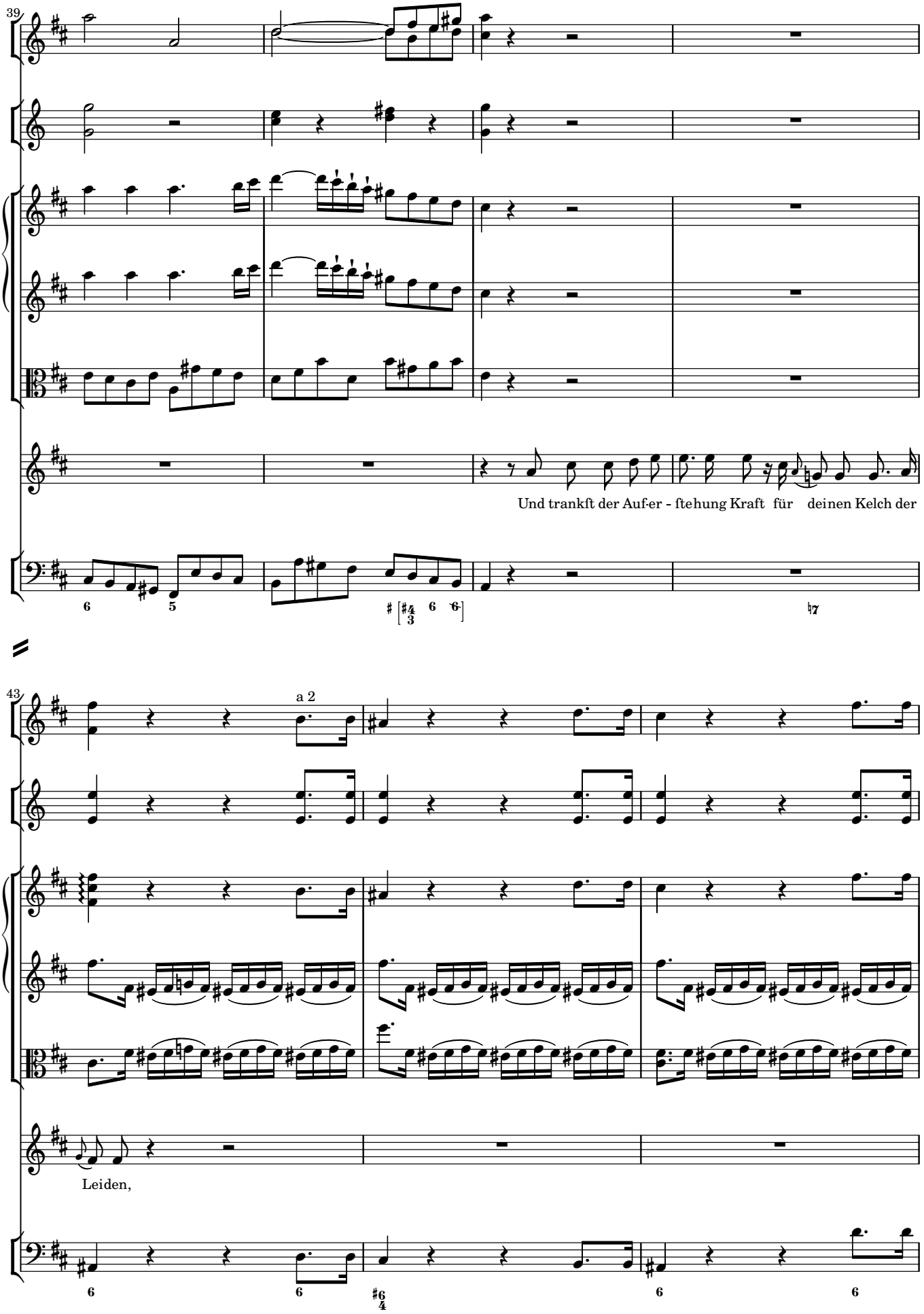
39
Und trankft der Auf-er - ftehung Kraft für deinen Kelch der
43
a 2
Leiden,

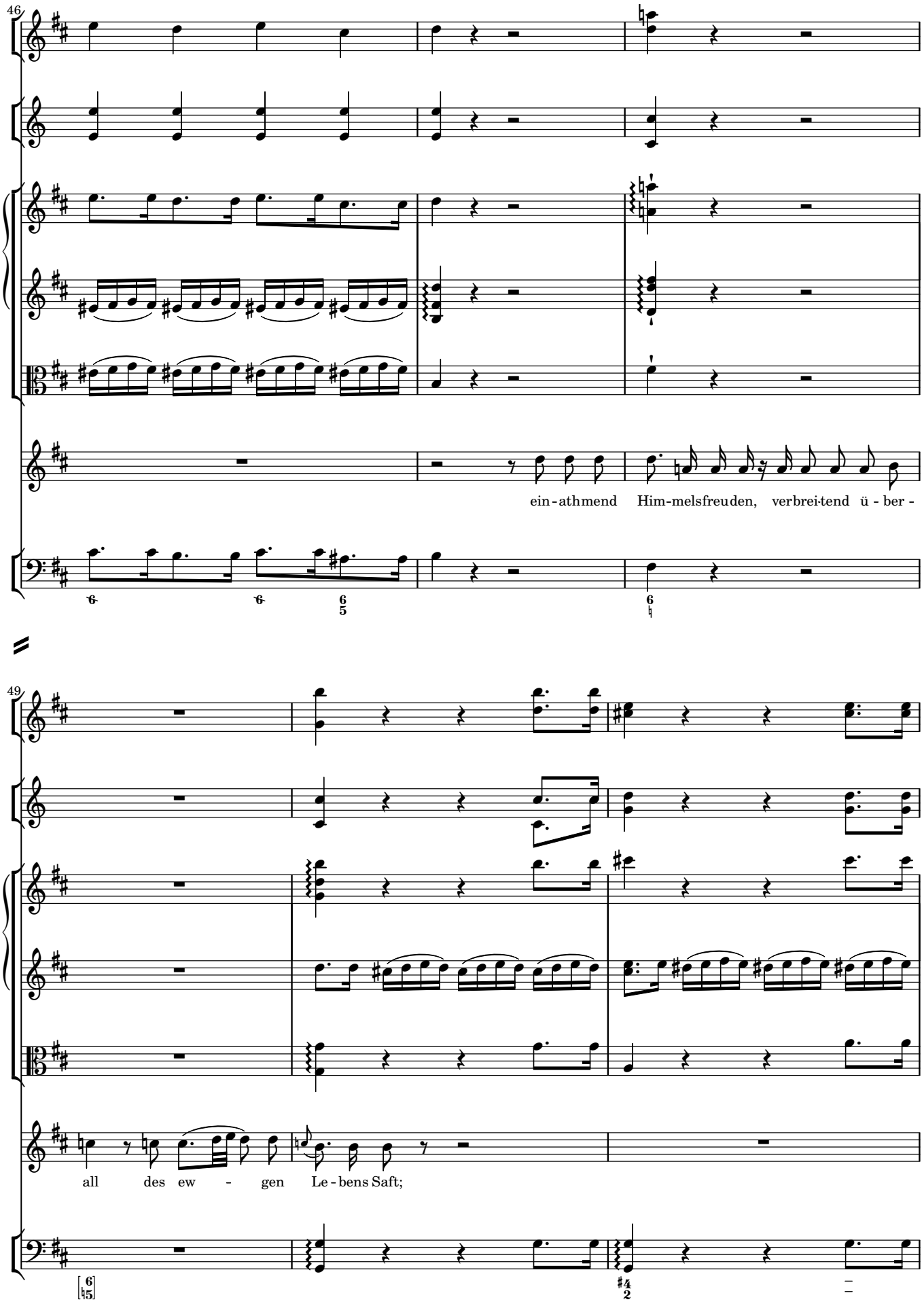
46
ein - athmend Him-melsfreuden, verbrei-tend ü - ber -
49
all des ew - gen Le - bens Saft;

52

p

ich fe - he Dich. Dein ſchönes Kleid iſt

57

mf

Mor - genroth in al - ler Menſchen Blicken, die Hofnung der Un - ſterb-lichkeit;

tasto solo

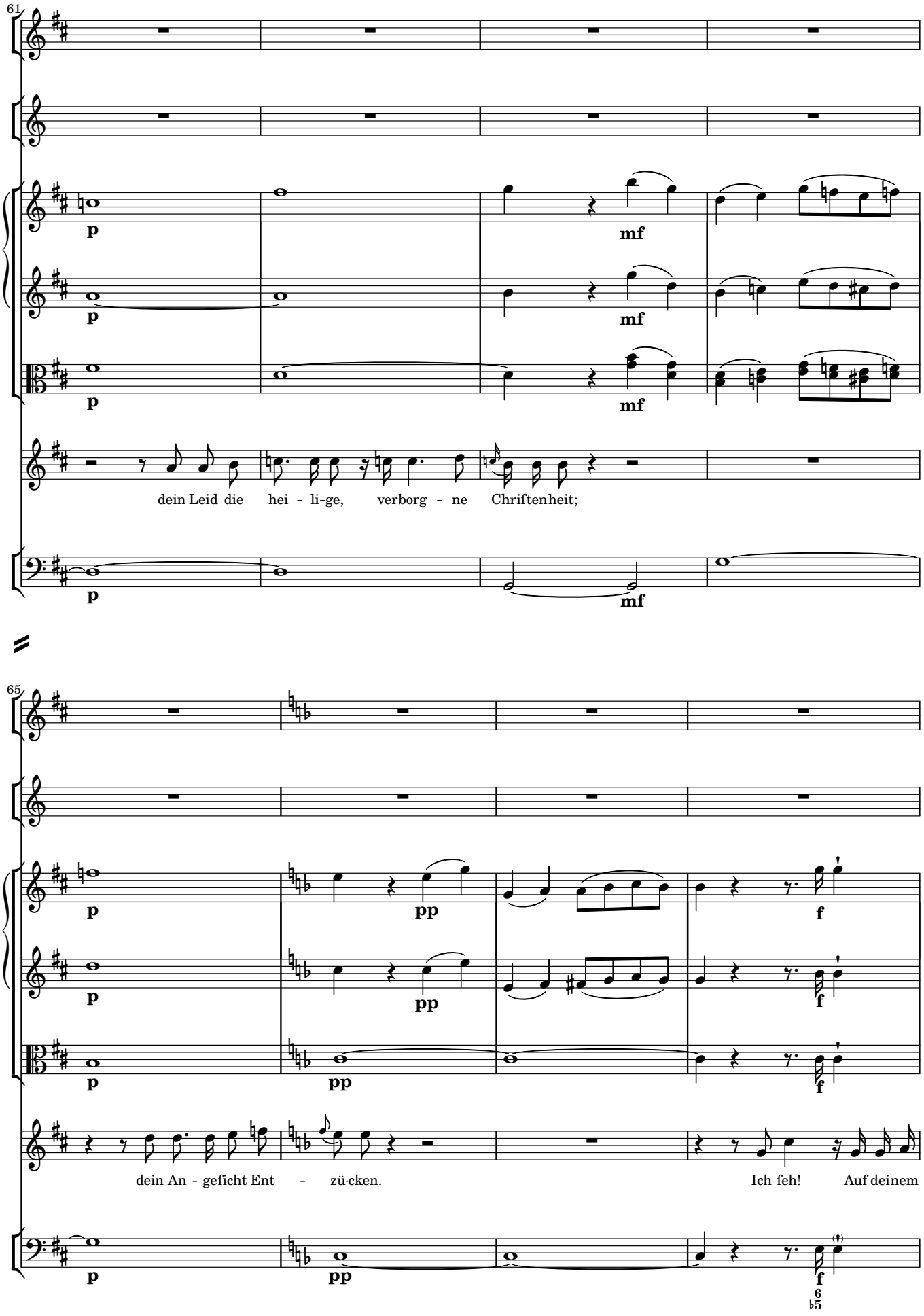
61
p
mf
dein Leid die hei - li-ge, verborg - ne Chriſtenheit;
65
pp
f
dein An - geſicht Ent - zü-cken. Ich ſeh! Auf deinem

69

a 2

ff

ff

ff

ff

tr

Gra-be blüht des Lebens ho - her Baum!

ff

6 6 5 5 7 6 6 6
4 4
3

73

a 2

an dem in weitem Raum die Schöpfung sich aus Nacht und Mo - der zieht, und e - wig

♭7 6 6

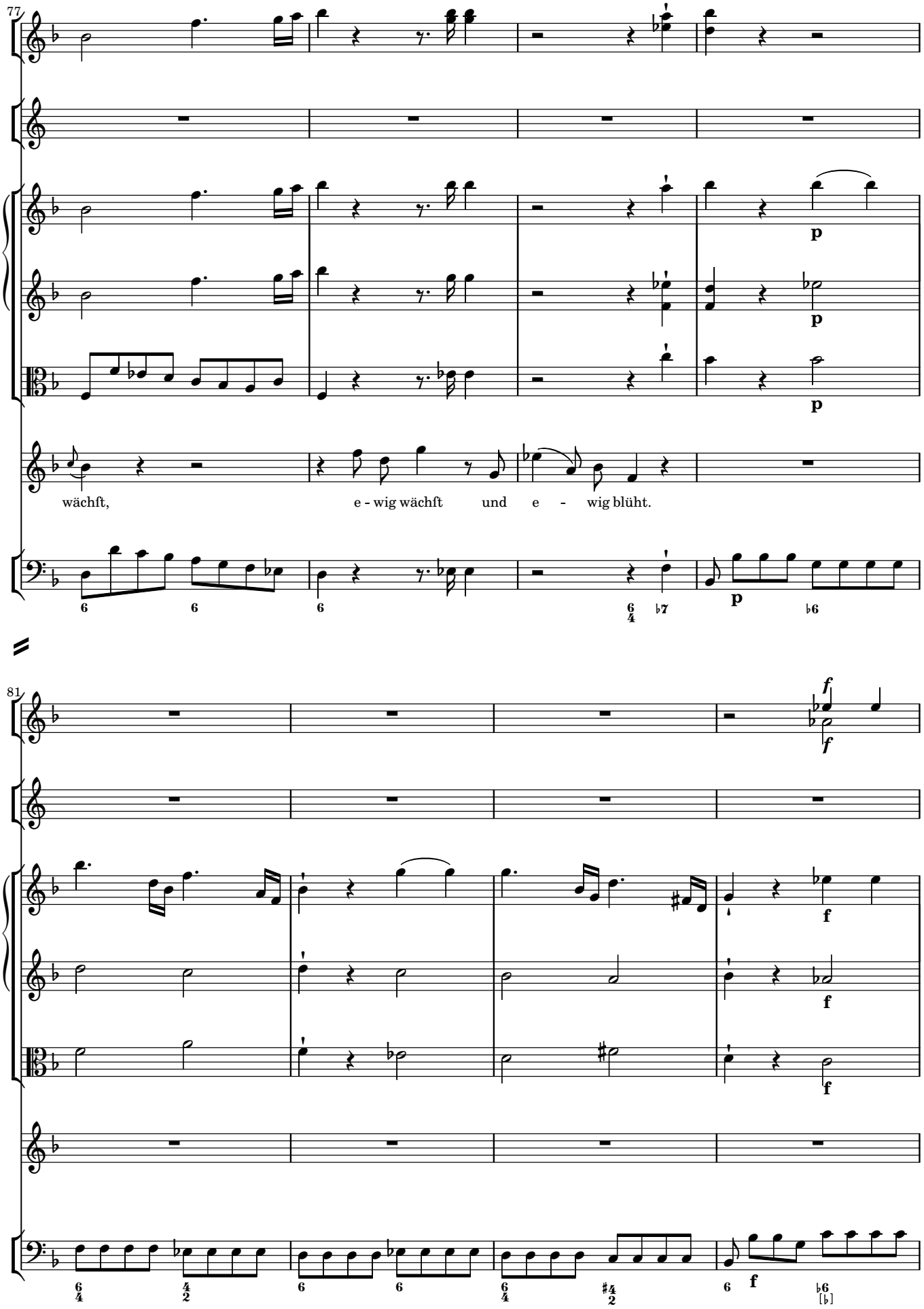
77
p
p
p
wächft,
e - wig wächft
und
e - wig blüht.
p
81
f
f
f
f
f
f

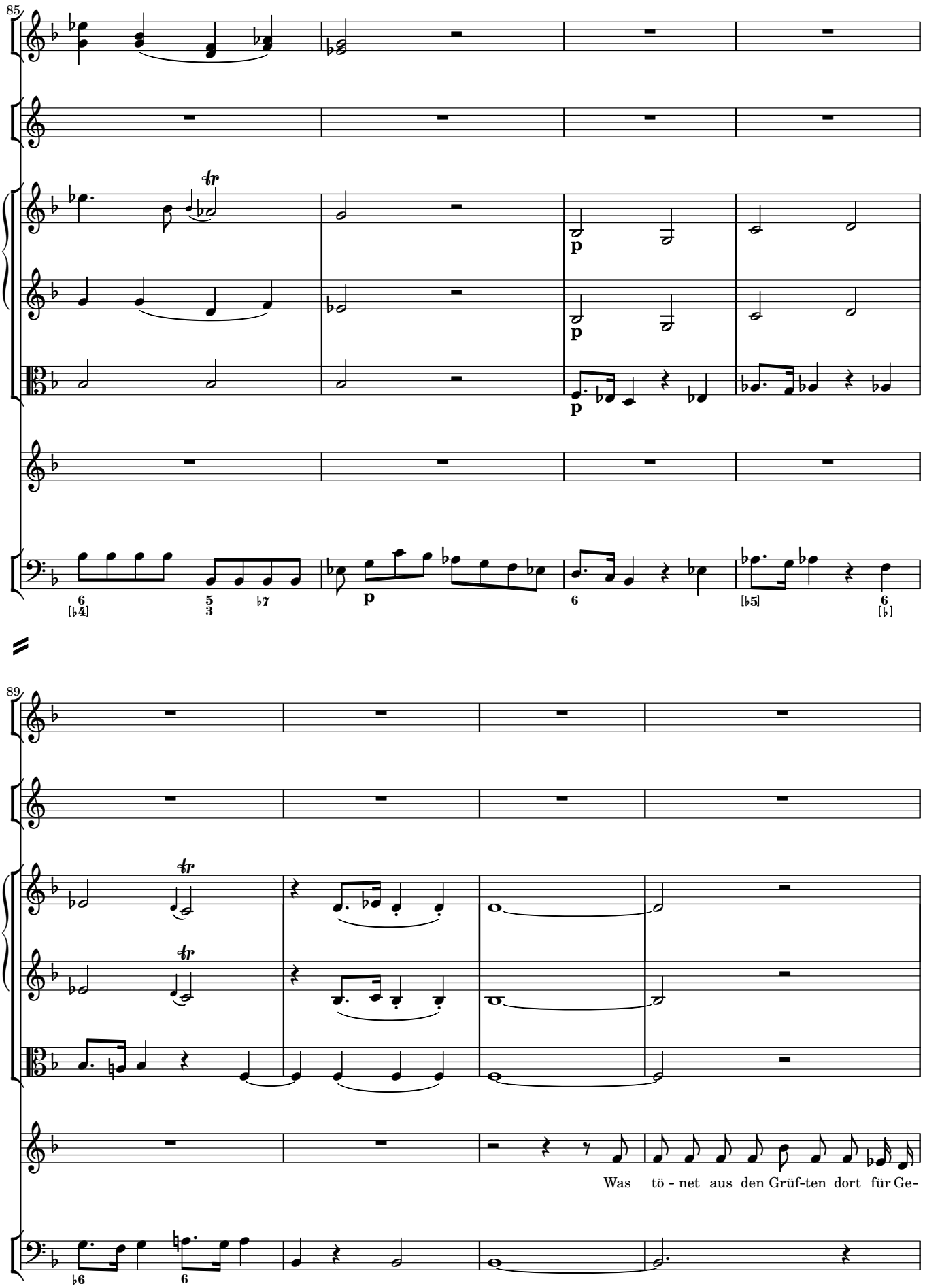
85
p
p
p
p
89
Was tö - net aus den Grüf-ten dort für Ge-

93

mf

mf

mf

p

p

mf

fang hervor?

Er ftei-get zu den

mf

6 ♮ 5 ♮6 6 6 [5] 4 3

98

f

f

f

Lüf-ten; das Feld der Tod - ten wird der Auf - er - fte hung Chor.

f

6 ♮ [♮] ♮4 2

10 *Choral* Jeſus mein Erlöſer lebt

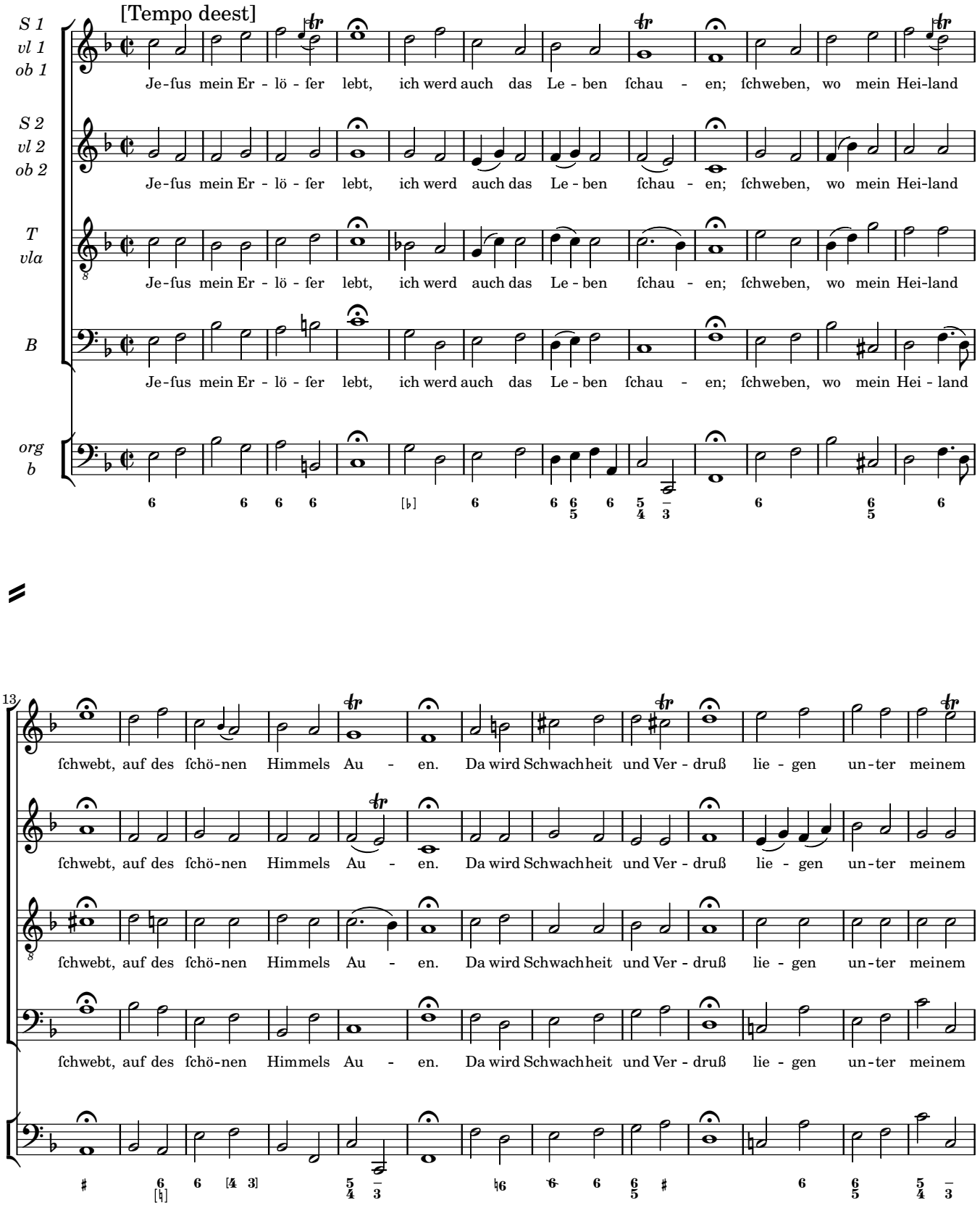

11 *Coro* Hallelujah!

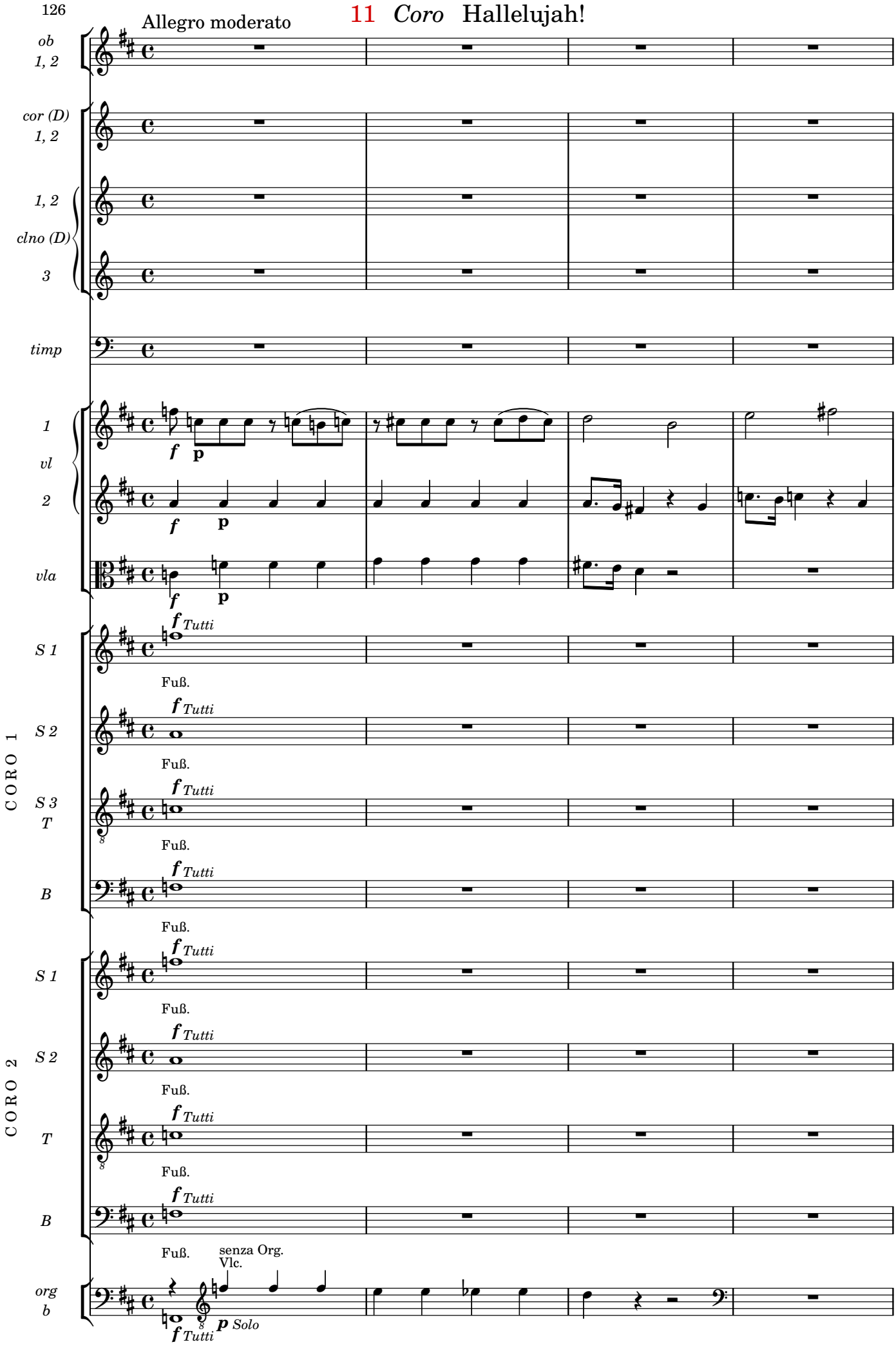

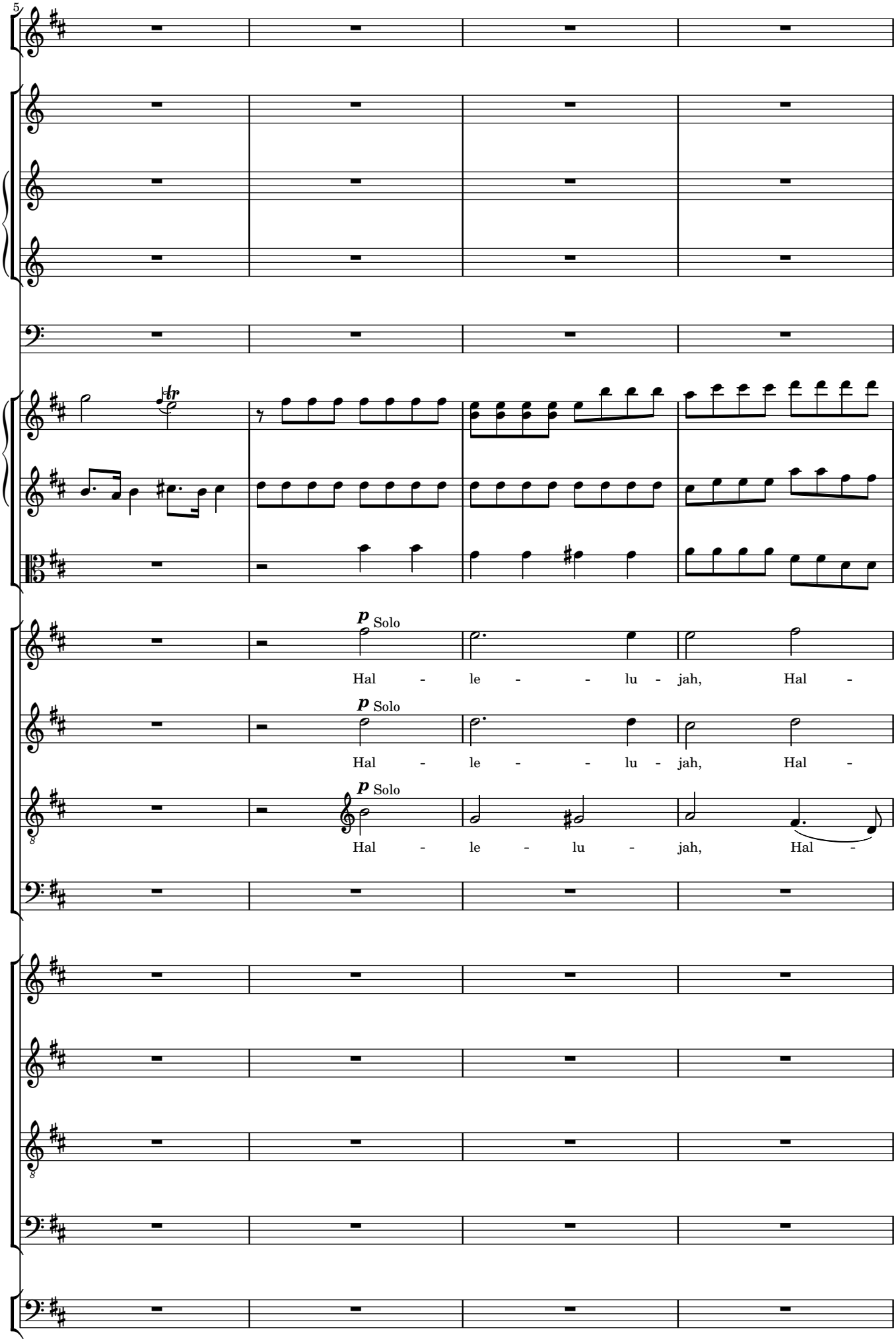
5
p Solo
Hal - le - - lu - jah, Hal -
p Solo
Hal - le - - lu - jah, Hal -
p Solo
Hal - le - lu - jah, Hal -

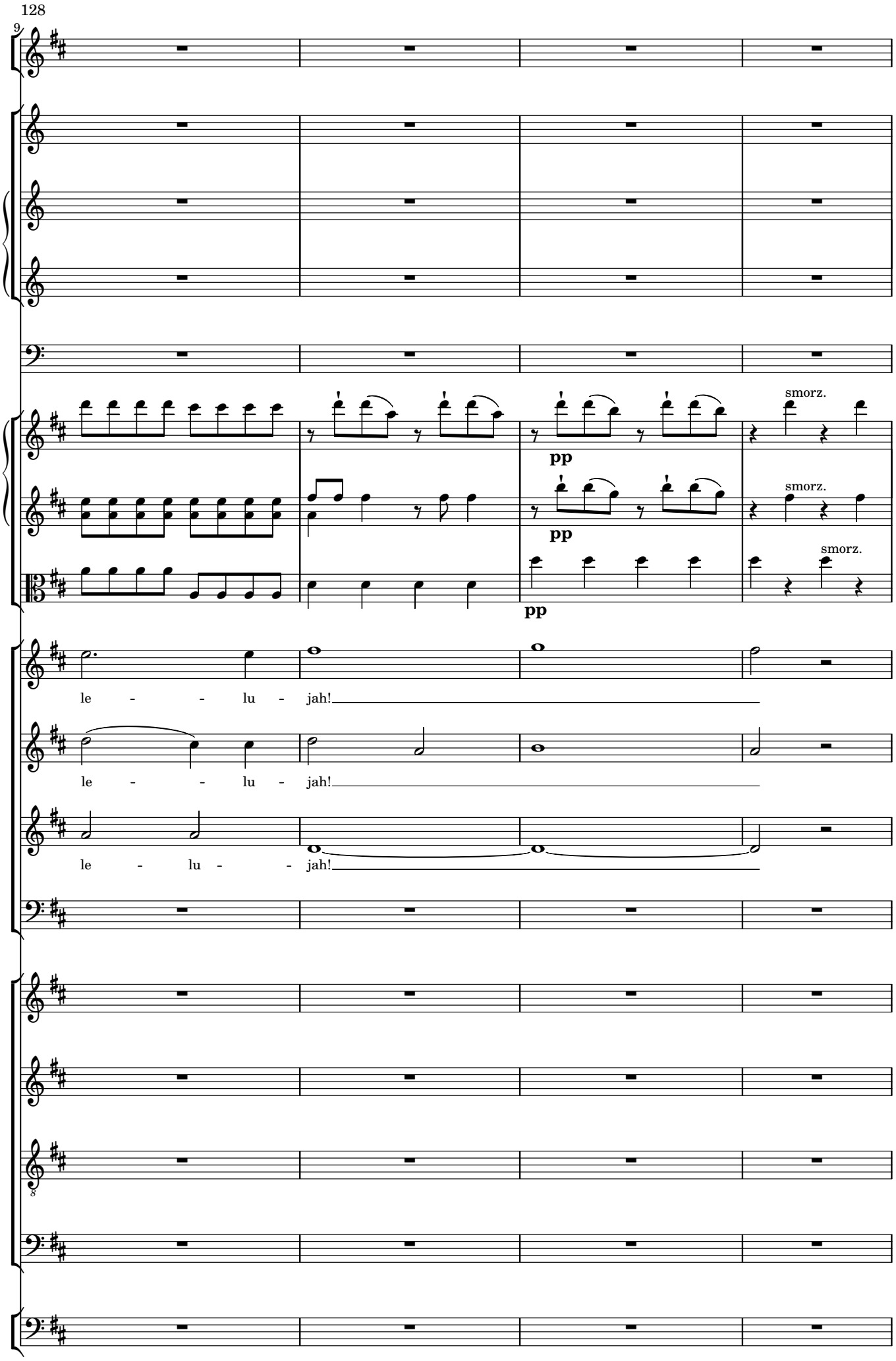
9
pp
smorz.
pp
smorz.
pp
smorz.
le - - lu - jah!
le - - lu - jah!
le - lu - - jah!
8

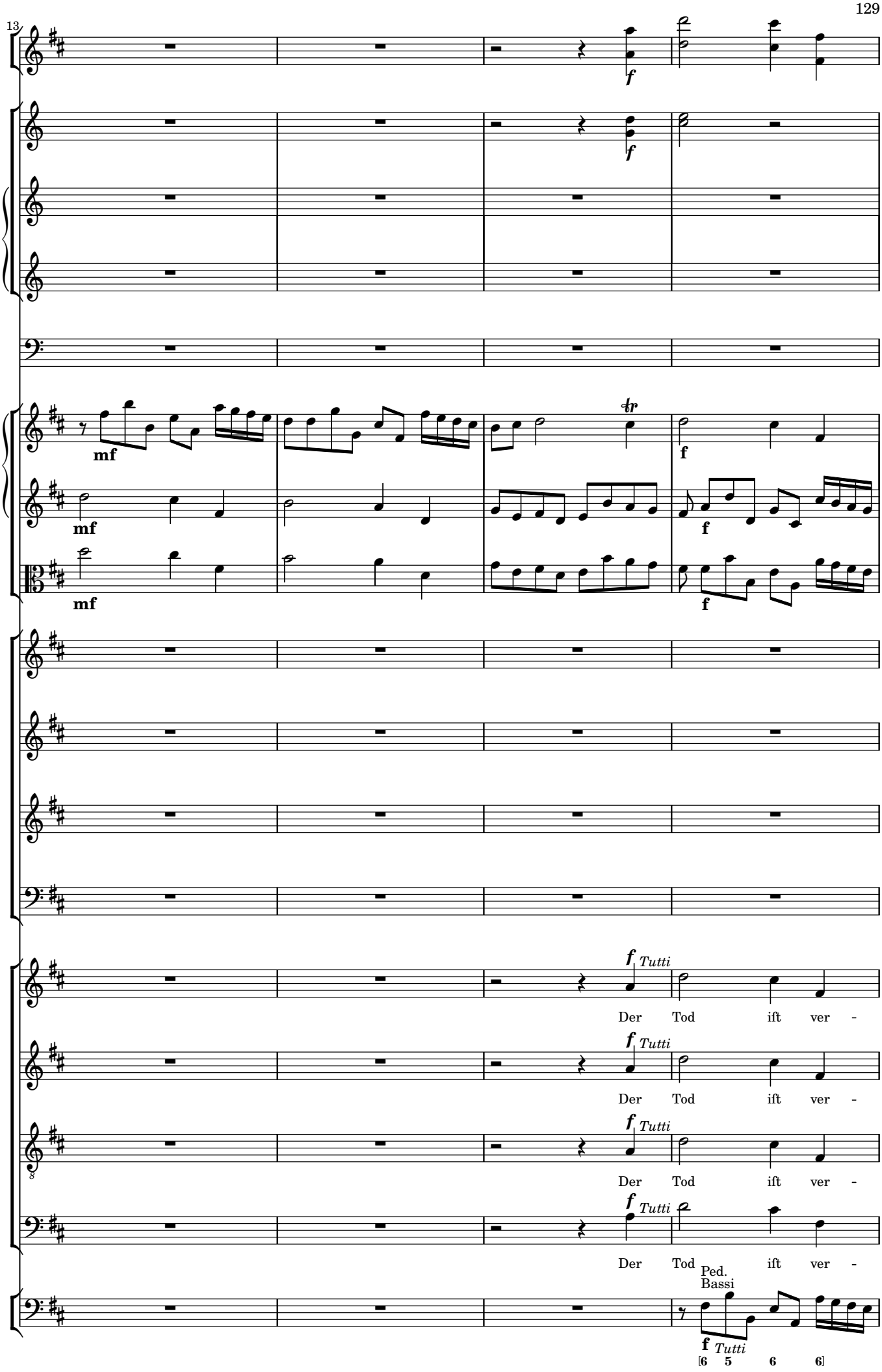
13
f
mf
tr
f
Tutti
Der Tod ift ver -
Der Tod ift ver -
Der Tod ift ver -
Der Tod ift ver -
Ped.
Bassi
[6 5 6 6]

17

p

p

p

p Solo

Hal -

p Solo

Hal -

p Solo

Hal -

ſchlun - gen, ver - ſchlun - gen in Siegs - ge - ſang.

ſchlun - gen, ver - ſchlungen in Siegs - - ge - ſang.

ſchlun - gen, ver - ſchlun - gen in Siegs - - ge - ſang.

ſchlun - gen, ver - ſchlun - gen in Siegs - - ge - ſang.

6 5 6 6 6 5 6/5 6/5 6/4 5/3

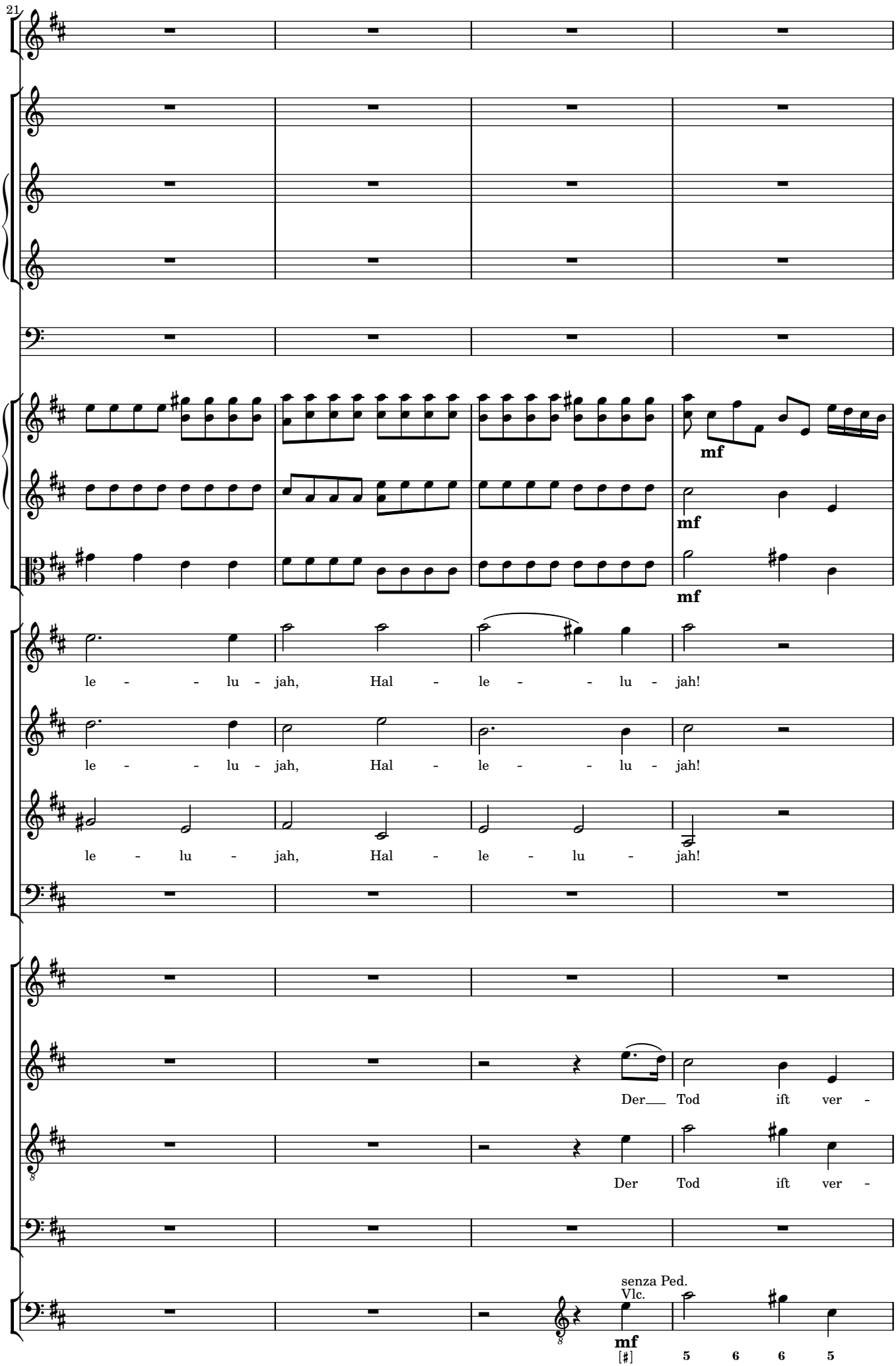
21
mf
mf
mf
le - - lu - jah, Hal - le - - lu - jah!
le - - lu - jah, Hal - le - - lu - jah!
le - lu - jah, Hal - le - lu - jah!
Der Tod ift ver -
Der Tod ift ver -
senza Ped.
Vlc.
mf
[♯] 5 6 6 5

25

a 2

ff

ff

ff

ff

ff

ff

ff

ff

f Tutti

Der Tod ift ver -

f Tutti

Der Tod ift ver -

f Tutti

Der Tod ift ver -

f Tutti

Der Tod ift ver -

Der Tod ift ver -

fchlun - gen, ver - fchlungen in Siegs - ge - fang, in Siegs - ge - fang, der Tod ift ver -

fchlun - gen, ver - fchlungen in Siegs - ge - fang, in Siegs - ge - fang, ift ver -

Der Tod ift ver -

5 6 6 6 5 6 7 – 5 6 *ff* Bassi 5 6 6 5

Ped.

29

fchlun - gen, ver - fchlungen in Siegs - ge - fang, in Siegs - ge - fang, ver -

fchlun - gen, ver - fchlun - gen in Siegs - ge - fang, in Siegs - ge - fang, ver - fchlun - gen in

fchlun - gen, ver - fchlungen in Siegs - ge - fang, in Siegs - ge - fang, ver - fchlun - gen in

fchlun - gen, ver - fchlungen in Siegs - ge - fang, in Siegs - ge - fang, ver - fchlun - gen in

fchlun - gen, ver - fchlungen in Siegs - ge - fang, in Siegs - ge - fang, ver -

fchlun - gen, ver - fchlun - gen in Siegs - ge - fang, in Siegs - ge - fang, ver - fchlun - gen in

fchlun - gen, ver - fchlungen in Siegs - ge - fang, in Siegs - ge - fang, ver - fchlun - gen in

fchlun - gen, ver - fchlungen in Siegs - ge - fang, in Siegs - ge - fang, ver - fchlun - gen in

5 6 6 6 6 7 ♮ 6 ♮5 6 6 5 6 6 4 3

33

fchlun - gen in Siegs - ge - fang, ver - fchlun - gen in Siegs - ge - fang, der

Siegs - ge - fang, ver - fchlun - gen in Siegs - - ge - fang,

Siegs - ge - fang, ver - fchlun - gen in Siegs, in Siegs - ge - fang, der

Siegs - ge - fang, ver - fchlun - gen in Siegs, in Siegs - ge - fang,

fchlun - gen in Siegs - ge - fang, ver - fchlun - gen in Siegs - ge - fang, der

Siegs - ge - fang, ver - fchlun - gen in Siegs - - ge - fang,

Siegs - ge - fang, ver - fchlun - gen in Siegs, in Siegs - ge - fang, der

Siegs - ge - fang, ver - fchlun - gen in Siegs, in Siegs - ge - fang,

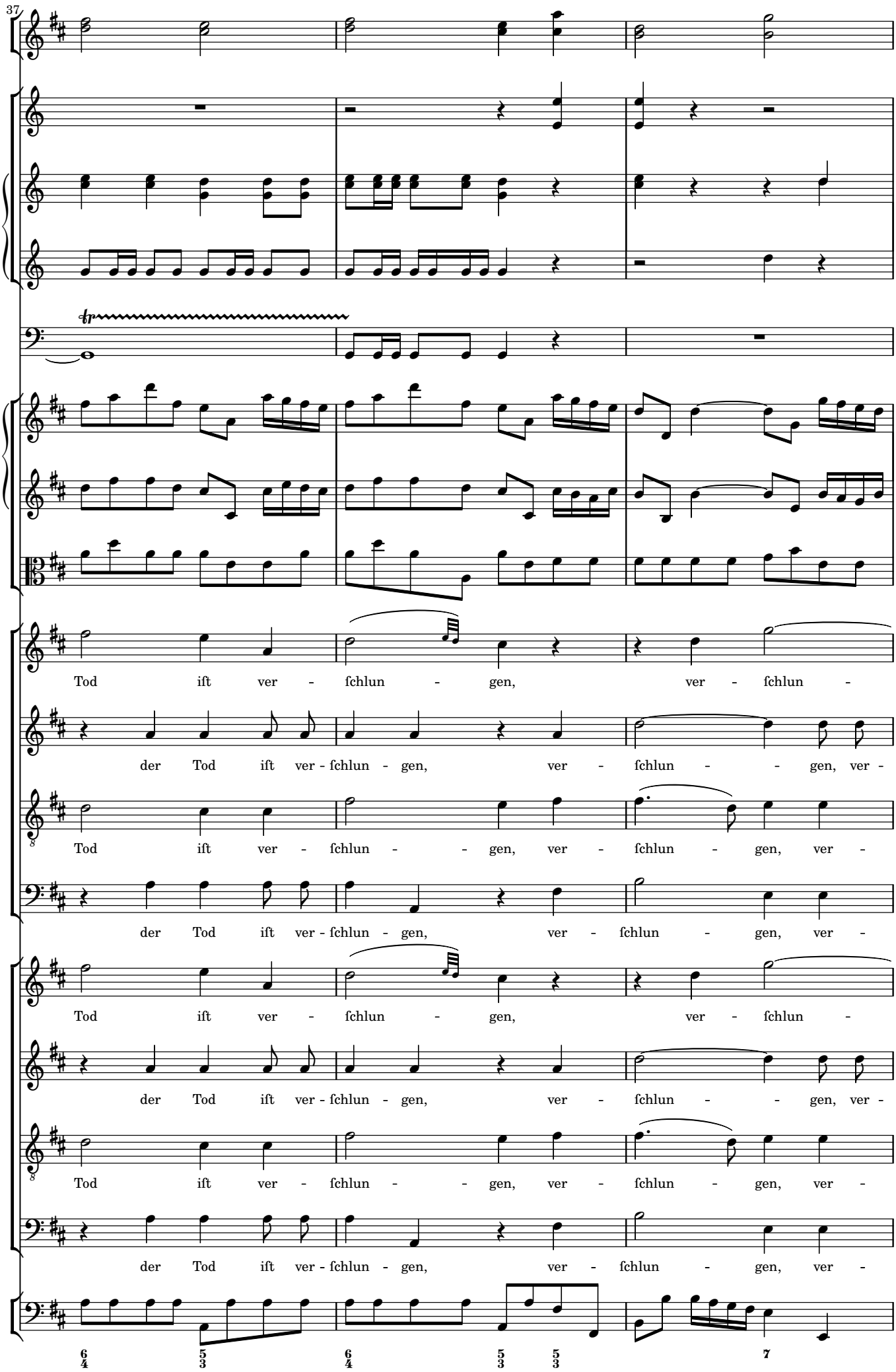
37
Tod ift ver - fchlun - gen, ver - fchlun -
der Tod ift ver - fchlun - gen, ver - fchlun - - gen, ver -
Tod ift ver - fchlun - - gen, ver - fchlun - gen, ver -
der Tod ift ver - fchlun - gen, ver - fchlun - gen, ver -
Tod ift ver - fchlun - gen, ver - fchlun -
der Tod ift ver - fchlun - gen, ver - fchlun - - gen, ver -
Tod ift ver - fchlun - - gen, ver - fchlun - gen, ver -
der Tod ift ver - fchlun - gen, ver - fchlun - gen, ver -
6 4
5 3
6 4
5 3
5 3
7

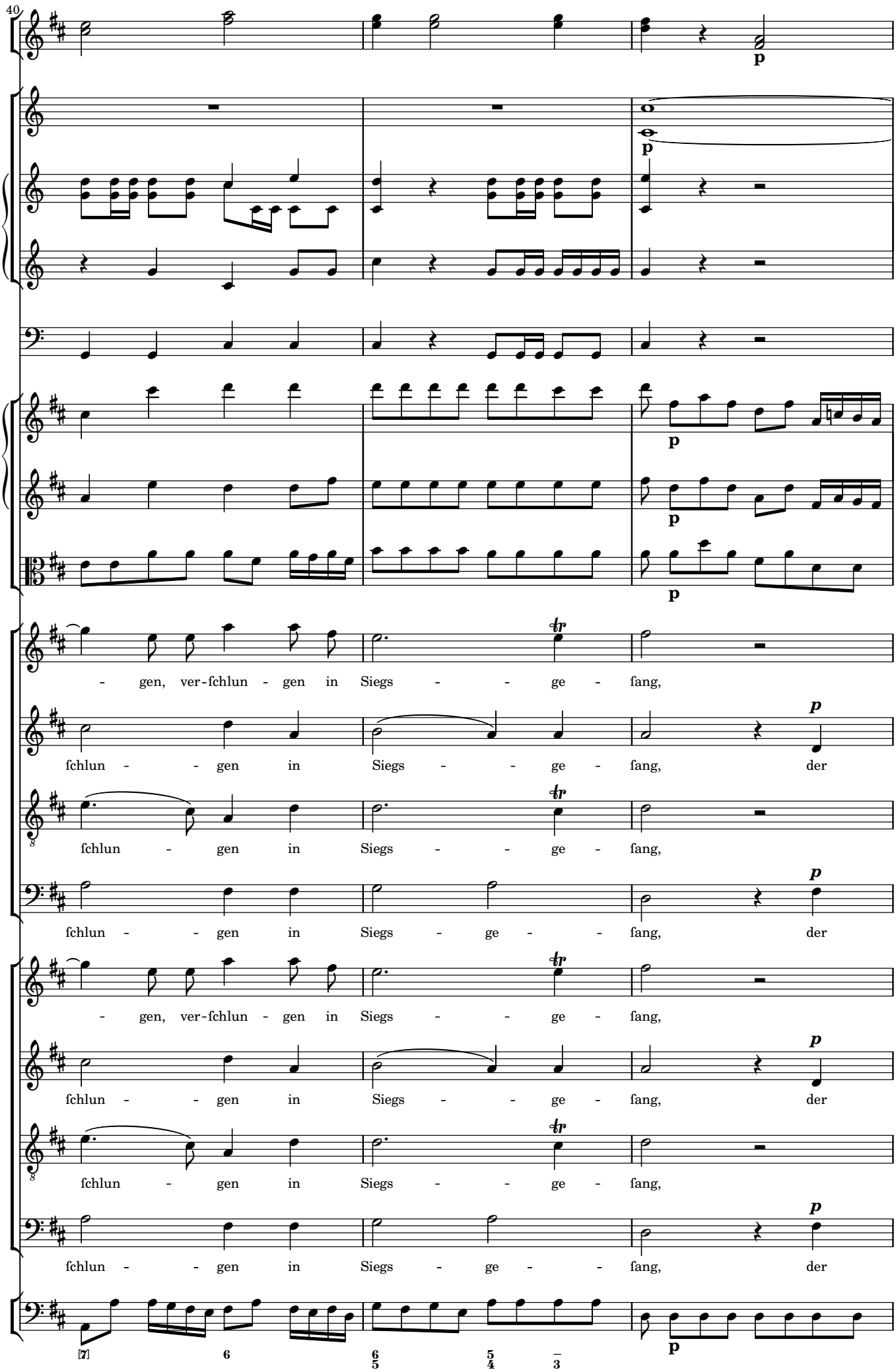
40
p
- gen, ver-ſchlun - gen in Siegs - - ge - fang,
ſchlun - - gen in Siegs - - ge - fang, der
ſchlun - gen in Siegs - - ge - fang,
ſchlun - - gen in Siegs - ge - - fang, der
- gen, ver-ſchlun - gen in Siegs - - ge - fang,
ſchlun - - gen in Siegs - - ge - fang, der
ſchlun - gen in Siegs - - ge - fang,
ſchlun - - gen in Siegs - ge - - fang, der
p

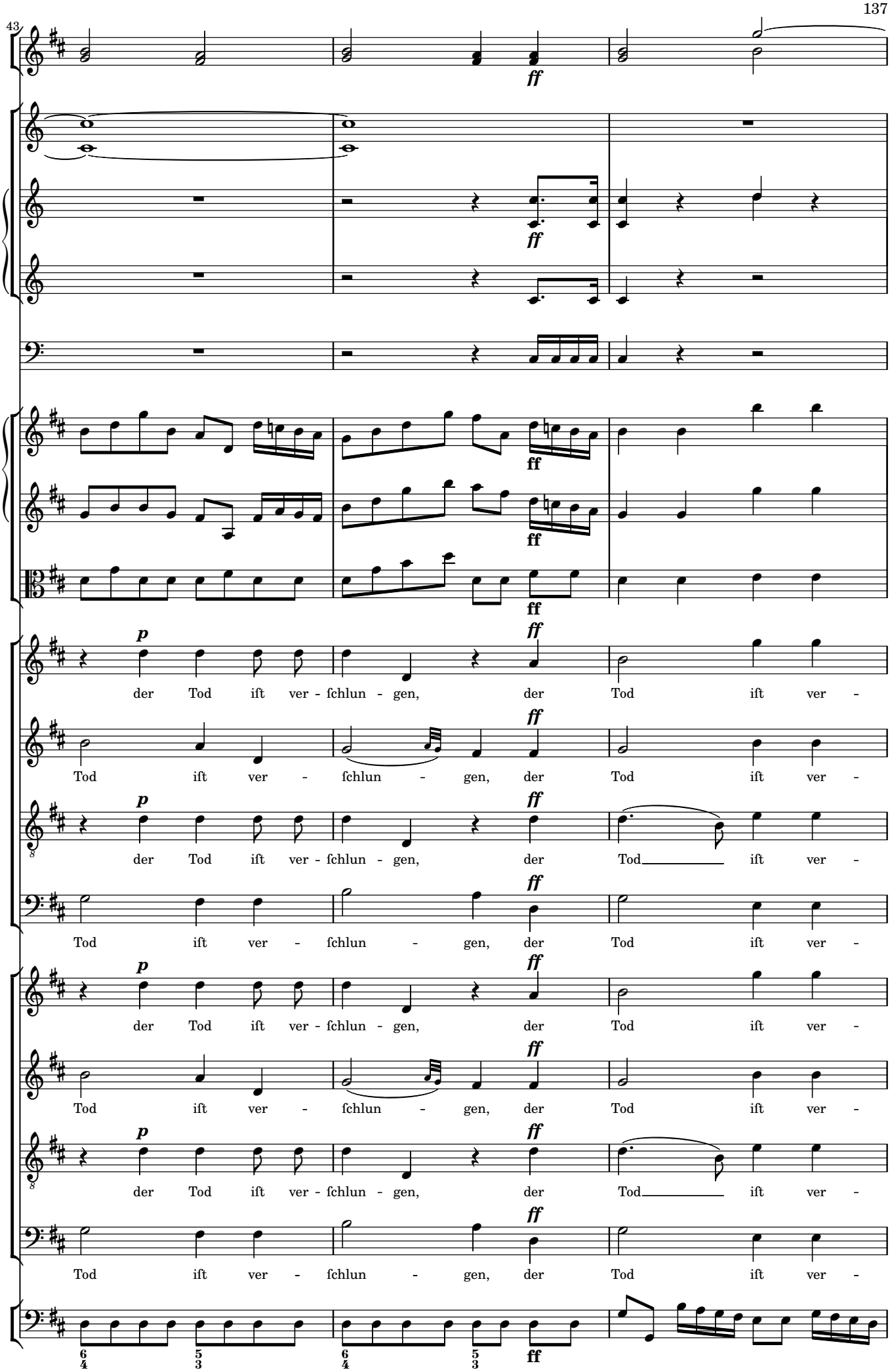
43
ff
p
der Tod ift ver - fchlun - gen, der Tod ift ver -
Tod ift ver - fchlun - gen, der Tod ift ver -
der Tod ift ver - fchlun - gen, der Tod ift ver -
Tod ift ver - fchlun - gen, der Tod ift ver -
der Tod ift ver - fchlun - gen, der Tod ift ver -
Tod ift ver - fchlun - gen, der Tod ift ver -
der Tod ift ver - fchlun - gen, der Tod ift ver -
Tod ift ver - fchlun - gen, der Tod ift ver -

46

f

p

p

p

p Solo

fchlun - - gen in Siegs - - - ge - fang. Hal -

p Solo

fchlun - - gen in Siegs - - - ge - fang. Hal -

p Solo

fchlun - - gen in Siegs - - - ge - fang. Hal -

fchlun - - gen in Siegs - - ge - - fang.

fchlun - - gen in Siegs - - - ge - fang.

fchlun - - gen in Siegs - - - ge - fang.

fchlun - - gen in Siegs - - - ge - fang.

fchlun - - gen in Siegs - - - ge - fang.

fchlun - - gen in Siegs - - ge - - fang.

6 5 6 5 4 3

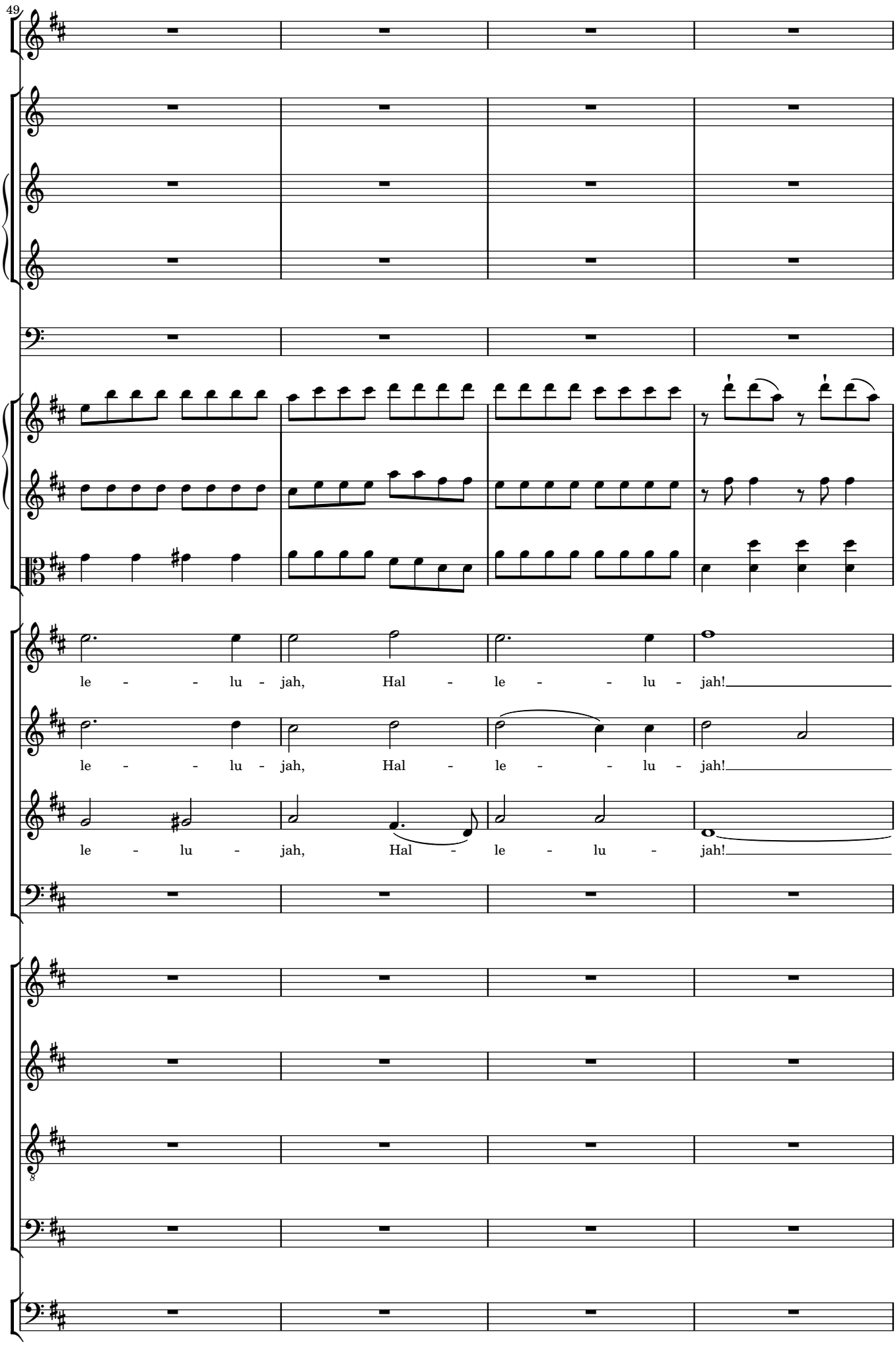
49
le - - lu - jah, Hal - le - - lu - jah!
le - - lu - jah, Hal - le - - lu - jah!
le - lu - jah, Hal - le - lu - jah!

53

f

f

f

f

pp

smorz.

f

pp

smorz.

f

pp

smorz.

f

f Tutti

Tod, wo ift dein Pfeil? Tod, wo ift dein

f Tutti

Tod, wo ift dein Pfeil? Tod, wo ift dein

f Tutti

Tod, wo ift dein Pfeil? Tod, wo ift dein

f Tutti

Tod, wo ift dein Pfeil? Tod, wo ift dein

Grab, wo ift dein Sieg?

Grab, wo ift dein Sieg?

Grab, wo ift dein Sieg?

Grab, wo ift dein Sieg?

f

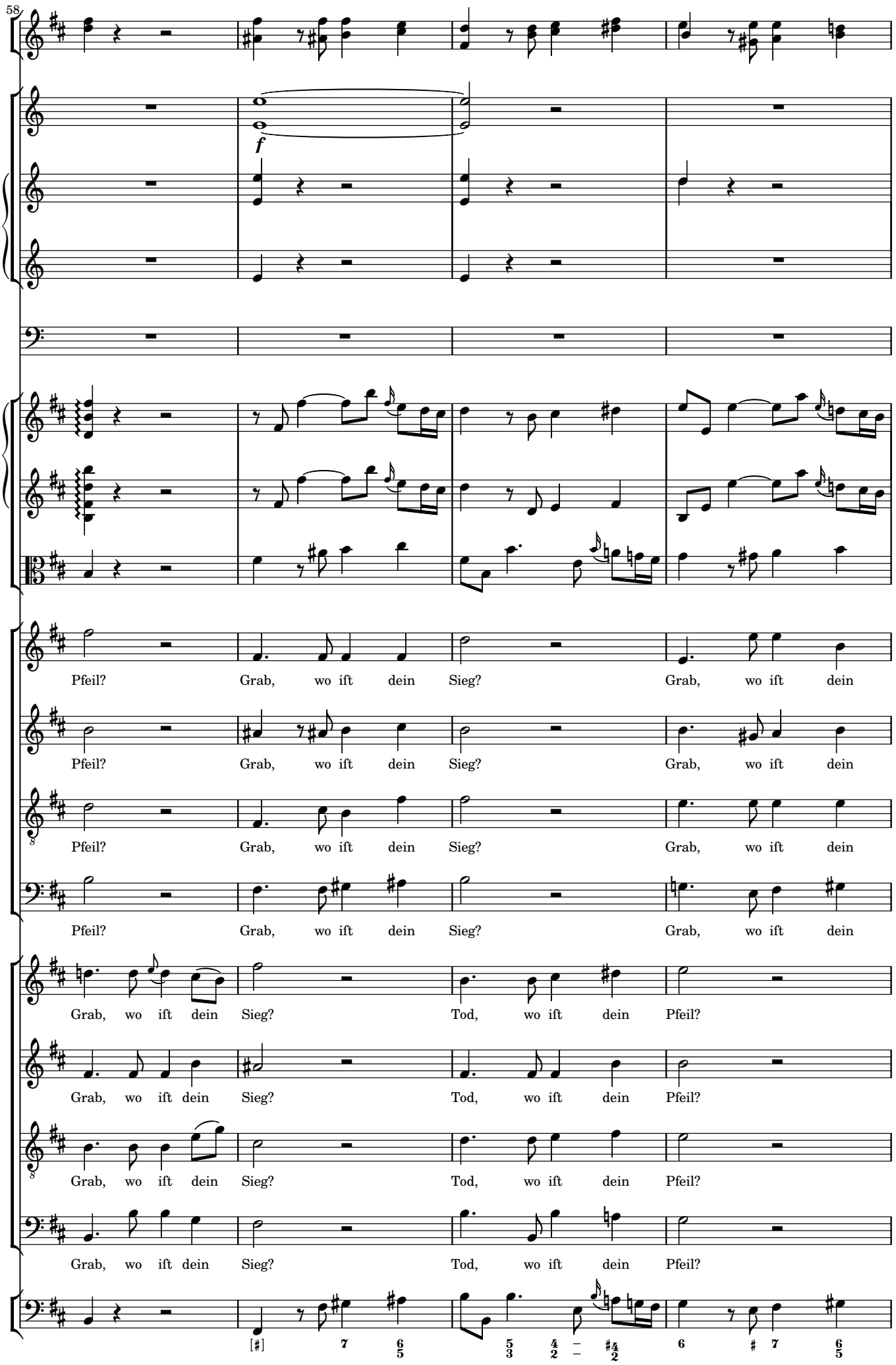
58
f
Pfeil? Grab, wo ift dein Sieg? Grab, wo ift dein
Pfeil? Grab, wo ift dein Sieg? Grab, wo ift dein
Pfeil? Grab, wo ift dein Sieg? Grab, wo ift dein
Pfeil? Grab, wo ift dein Sieg? Grab, wo ift dein
Grab, wo ift dein Sieg? Tod, wo ift dein Pfeil?
Grab, wo ift dein Sieg? Tod, wo ift dein Pfeil?
Grab, wo ift dein Sieg? Tod, wo ift dein Pfeil?
Grab, wo ift dein Sieg? Tod, wo ift dein Pfeil?

62

Sieg? Tod, wo ift dein Pfeil?

Sieg? Tod, wo ift dein Pfeil?

Sieg? Tod, wo ift dein Pfeil?

Sieg? Tod, wo ift dein Pfeil?

Tod, wo ift dein Pfeil, wo ift dein Pfeil?

Tod, wo ift dein Pfeil, wo ift dein Pfeil?

Tod, wo ift dein Pfeil, wo ift dein Pfeil?

Tod, wo ift dein Pfeil, wo ift dein Pfeil?

5 4 – 4 6 7 6 6
3 2 – 2 ♮5

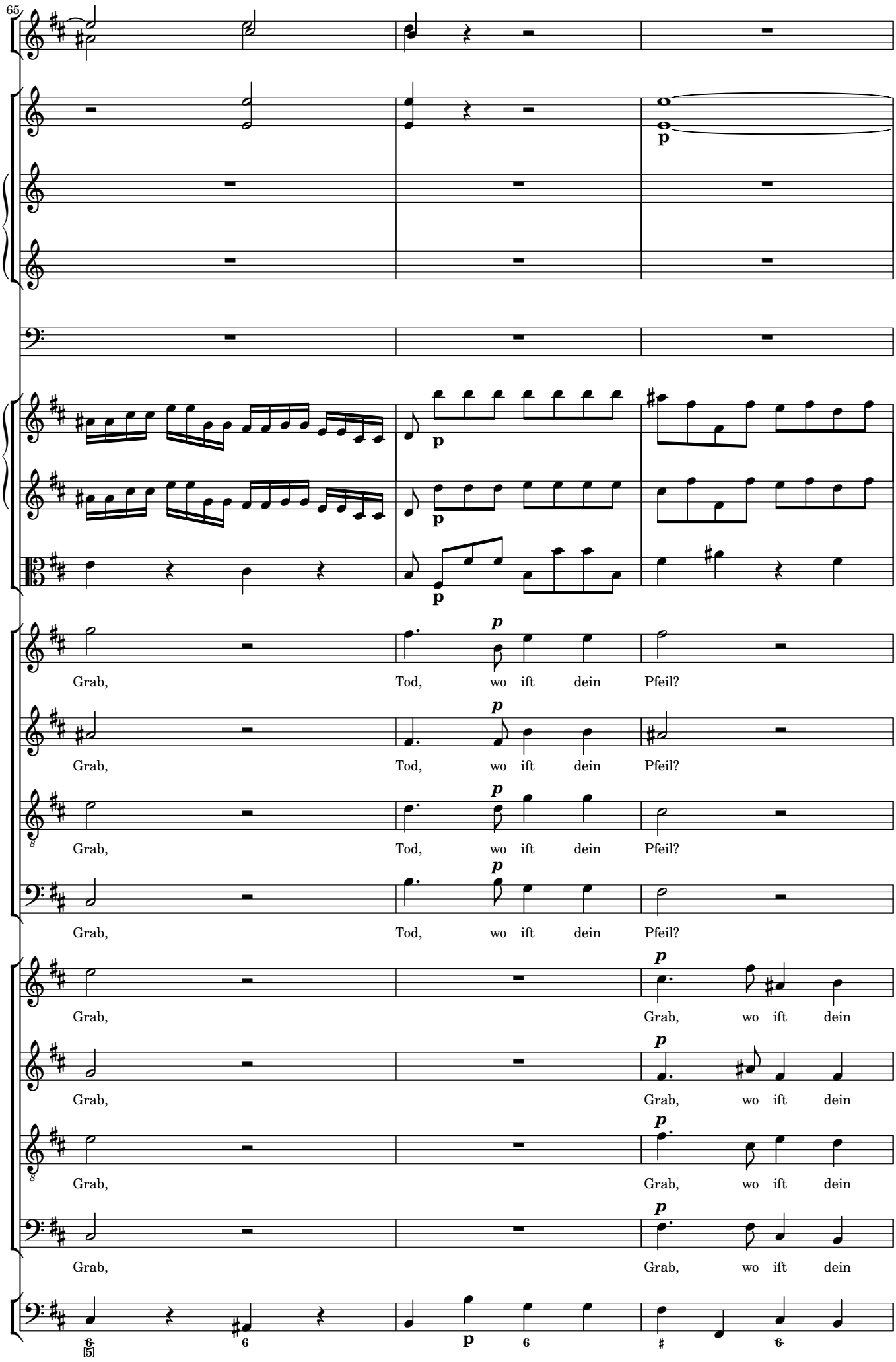
65
p
p
p
p
p
Grab, Tod, wo ift dein Pfeil?
Grab, Tod, wo ift dein Pfeil?
Grab, Tod, wo ift dein Pfeil?
Grab, Tod, wo ift dein Pfeil?
Grab, Grab, wo ift dein
Grab, Grab, wo ift dein
Grab, Grab, wo ift dein
Grab, Grab, wo ift dein
p

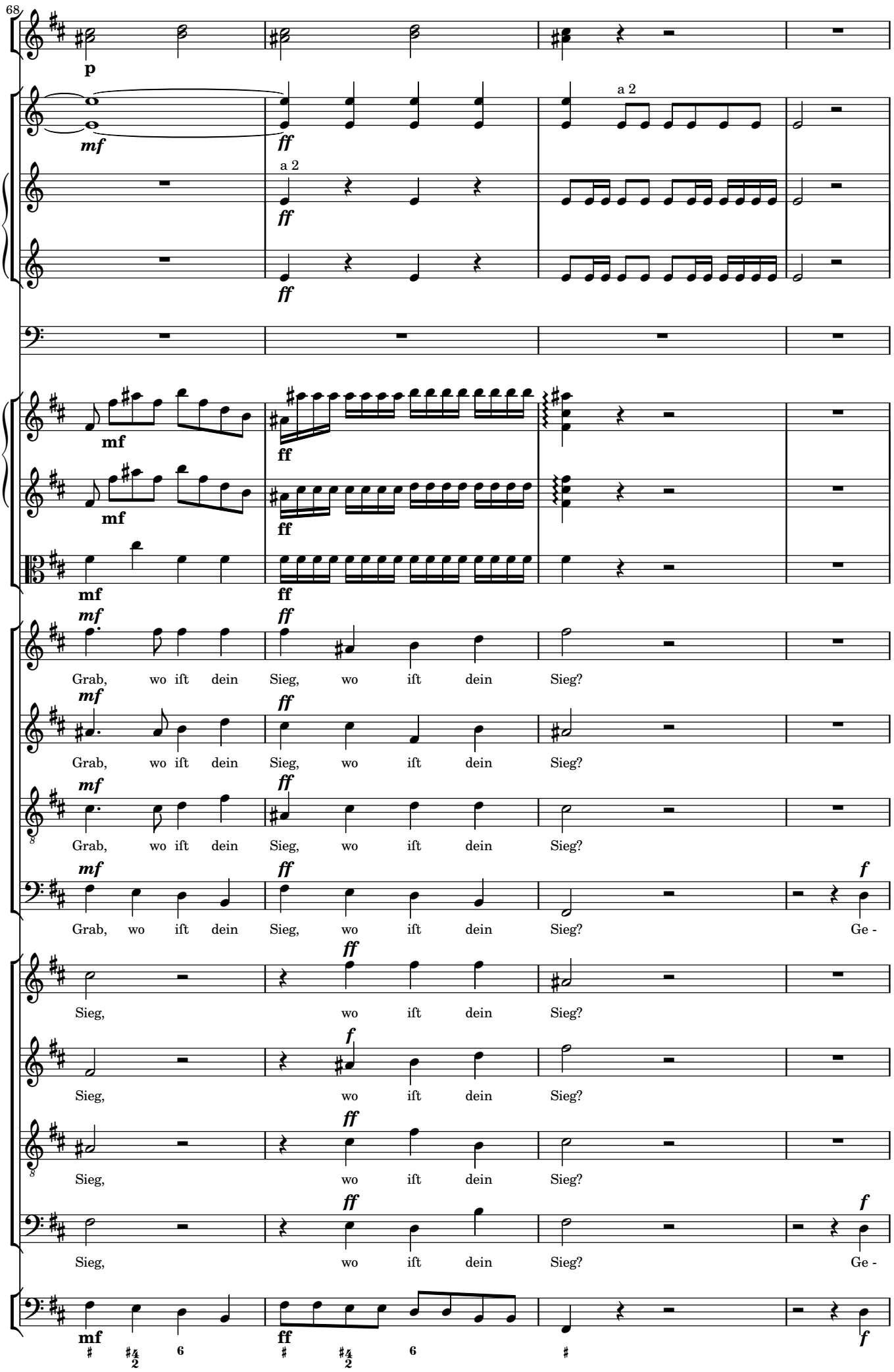
68
p
mf
ff
a 2
mf
ff
mf
ff
mf
ff
Grab, wo ift dein Sieg, wo ift dein Sieg?
Grab, wo ift dein Sieg, wo ift dein Sieg?
Grab, wo ift dein Sieg, wo ift dein Sieg?
Grab, wo ift dein Sieg, wo ift dein Sieg? Ge -
f
Sieg, wo ift dein Sieg?
Sieg, wo ift dein Sieg?
Sieg, wo ift dein Sieg?
Sieg, wo ift dein Sieg? Ge -
mf
ff
f

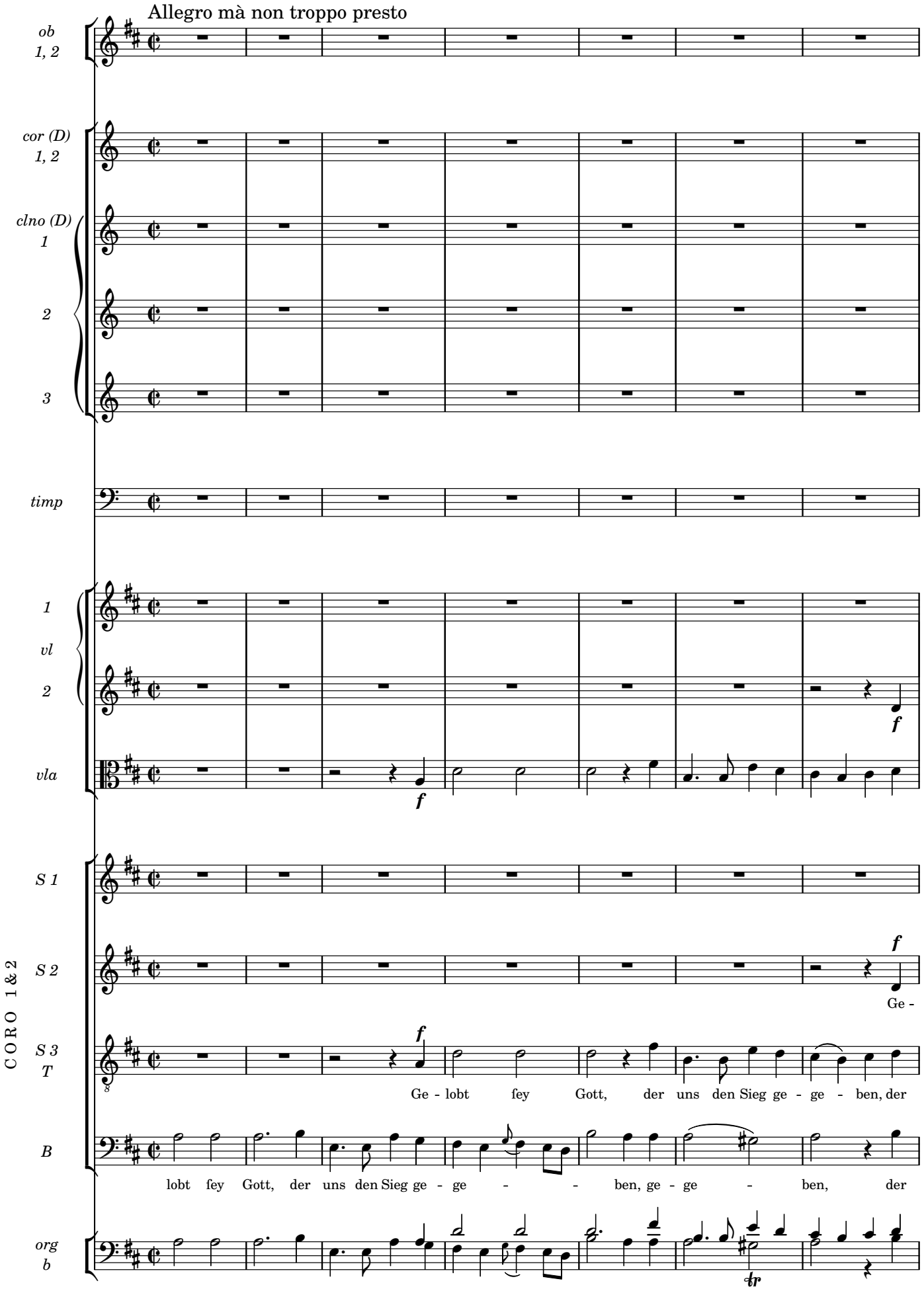
Allegro mà non troppo presto
ob 1, 2
cor (D) 1, 2
clno (D) 1
2
3
timp
1
vl
2
vla
S 1
S 2
S 3
T
B
org b
CORO 1 & 2
f
Ge -
Ge - lobt fey Gott, der uns den Sieg ge - ge - ben, der
lobt fey Gott, der uns den Sieg ge - ge - ben, ge - ge - ben, der
tr

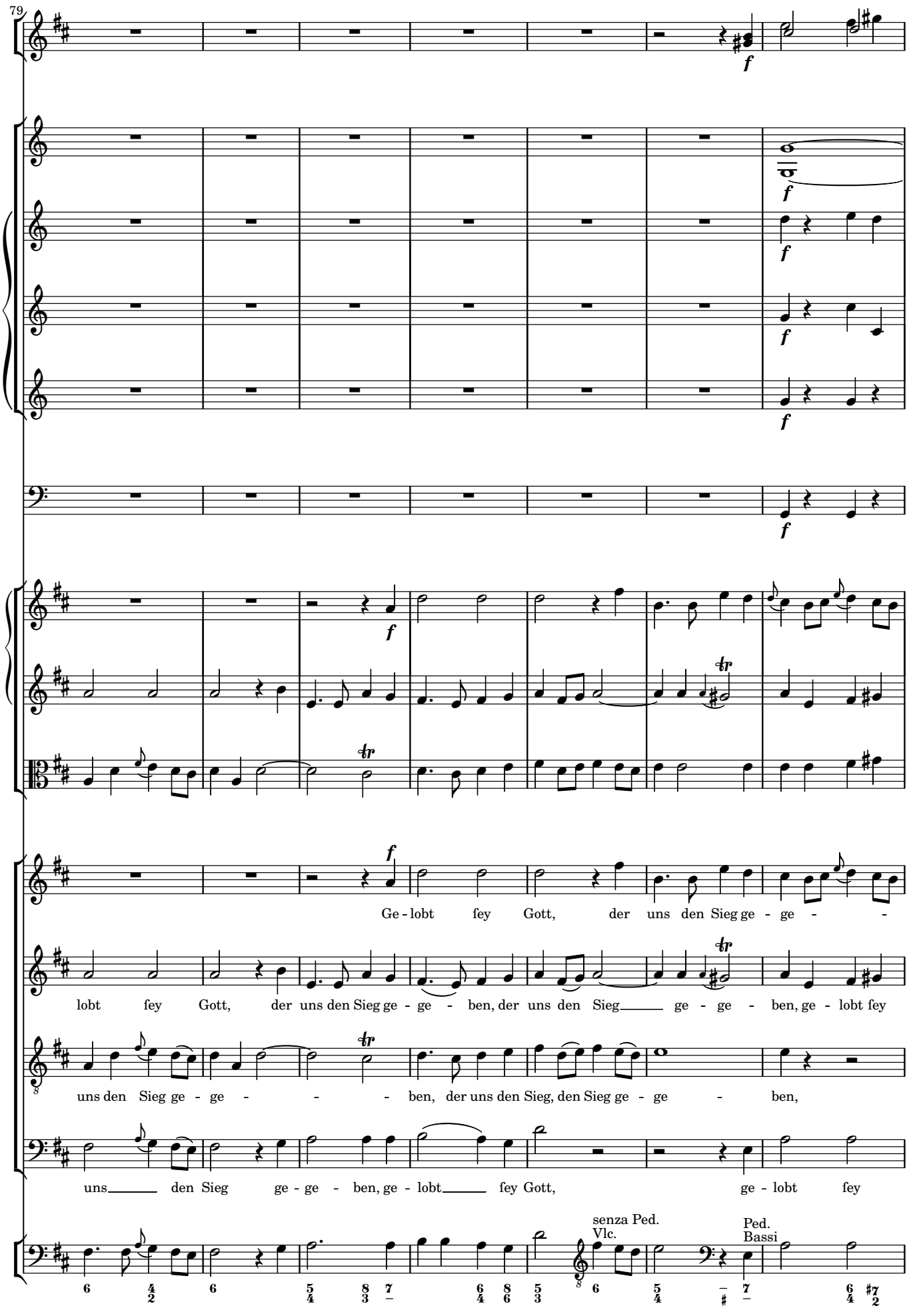
79
f
Ge - lobt fey Gott, der uns den Sieg ge - ge - -
lobt fey Gott, der uns den Sieg ge - ge - ben, der uns den Sieg ge - ge - ben, ge - lobt fey
uns den Sieg ge - ge - - - ben, der uns den Sieg, den Sieg ge - ge - ben,
uns den Sieg ge - ge - ben, ge - lobt fey Gott, ge - lobt fey
senza Ped.
Vlc.
Ped.
Bassi

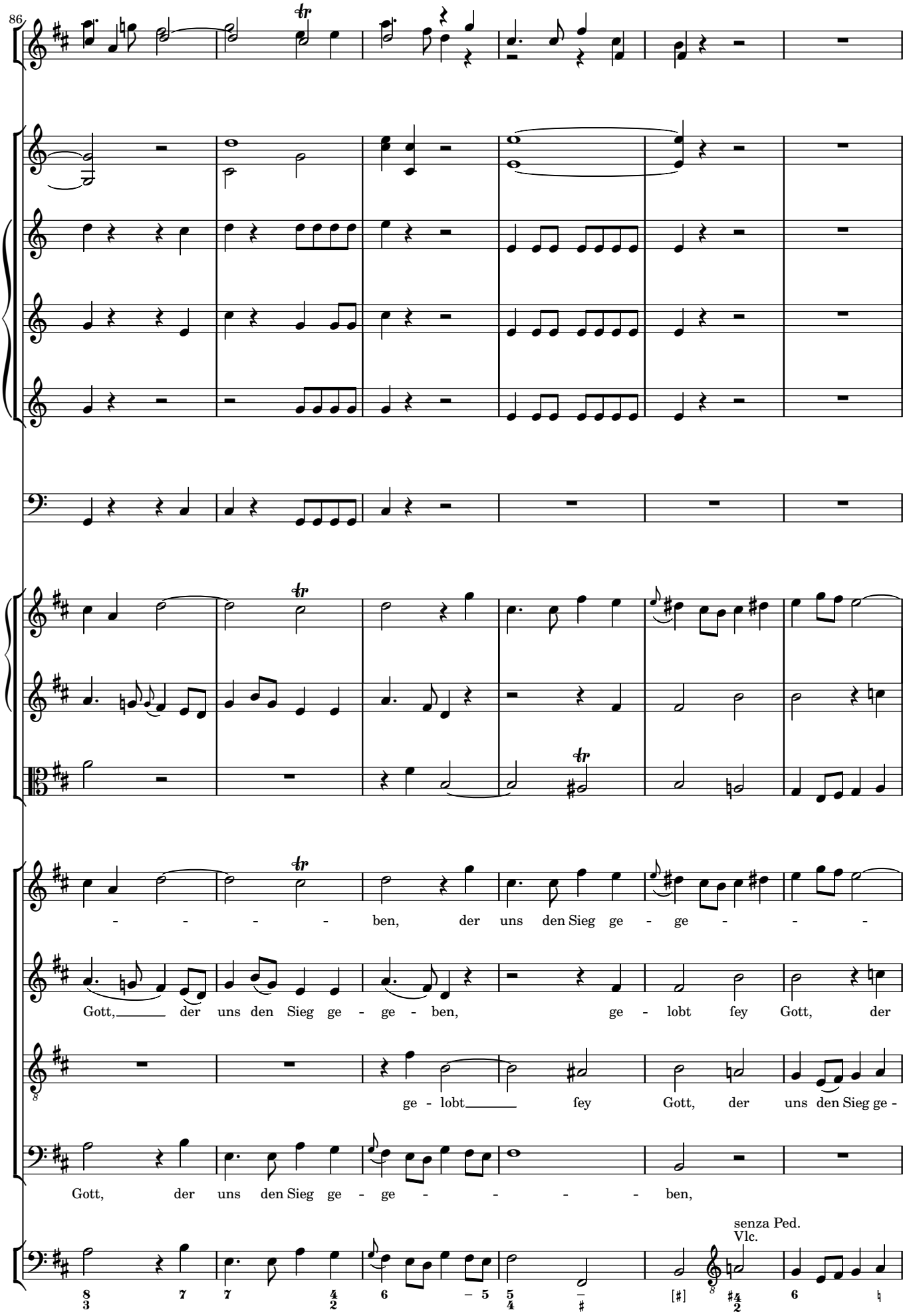
86
- - - - ben, der uns den Sieg ge - ge - - - -
Gott, der uns den Sieg ge - ge - ben, ge - lobt fey Gott, der
ge - lobt fey Gott, der uns den Sieg ge -
Gott, der uns den Sieg ge - ge - - - - ben,
senza Ped.
Vlc.

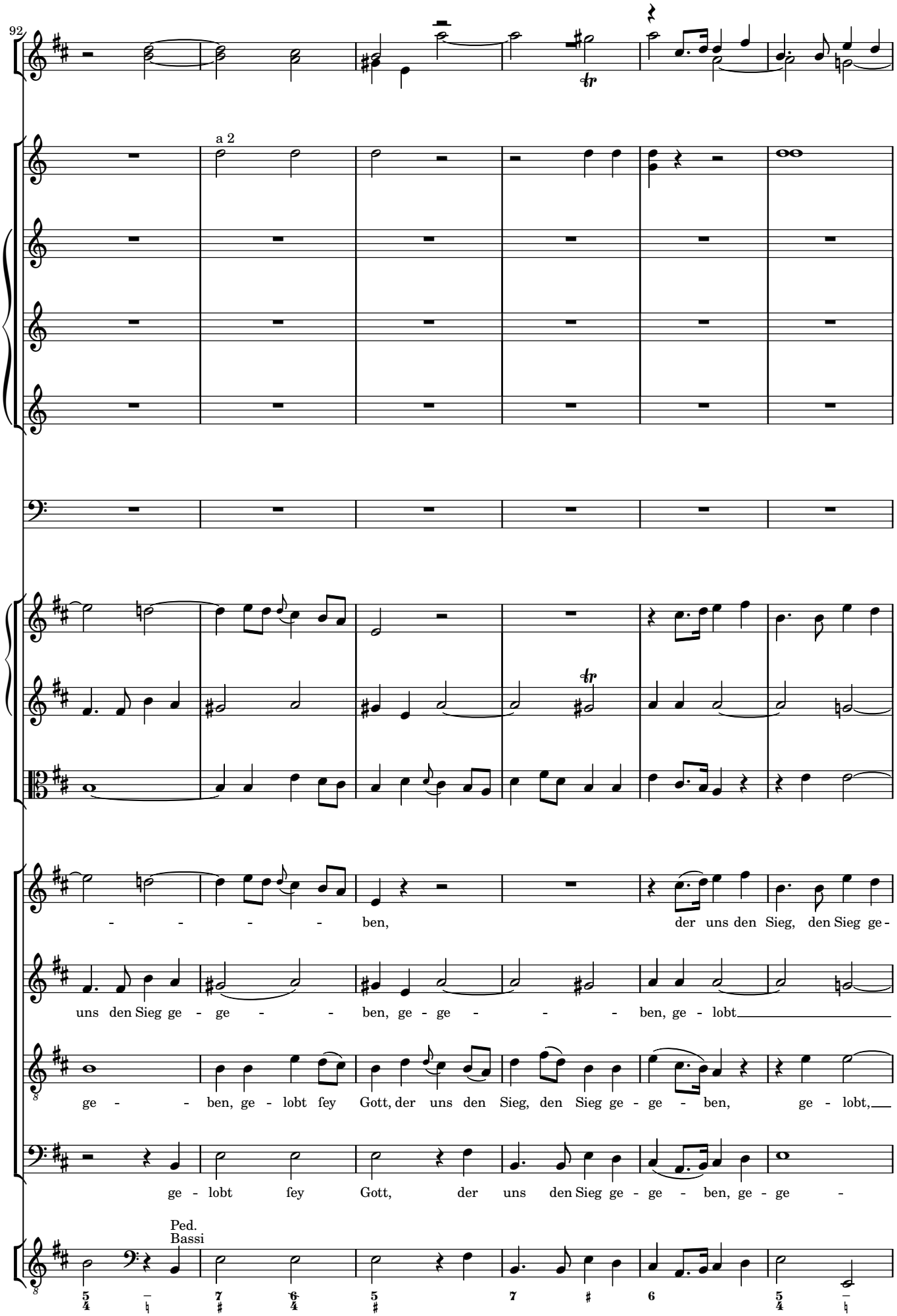
92
a 2
- - - - - ben, der uns den Sieg, den Sieg ge -
uns den Sieg ge - ge - - ben, ge - ge - - - ben, ge - lobt
ge - - ben, ge - lobt fey Gott, der uns den Sieg, den Sieg ge - ge - ben, ge - lobt,
ge - lobt fey Gott, der uns den Sieg ge - ge - ben, ge - ge -
Ped.
Bassi

98

ge - - - - - - ben,

_ fey Gott, der uns den Sieg ge - ge - ben, der uns den Sieg ge - ge - ben, der

_ ge - lobt fey Gott, der uns den Sieg ge - ge - - -

ben, der uns den Sieg ge - ge - - - - ben, den Sieg ge-

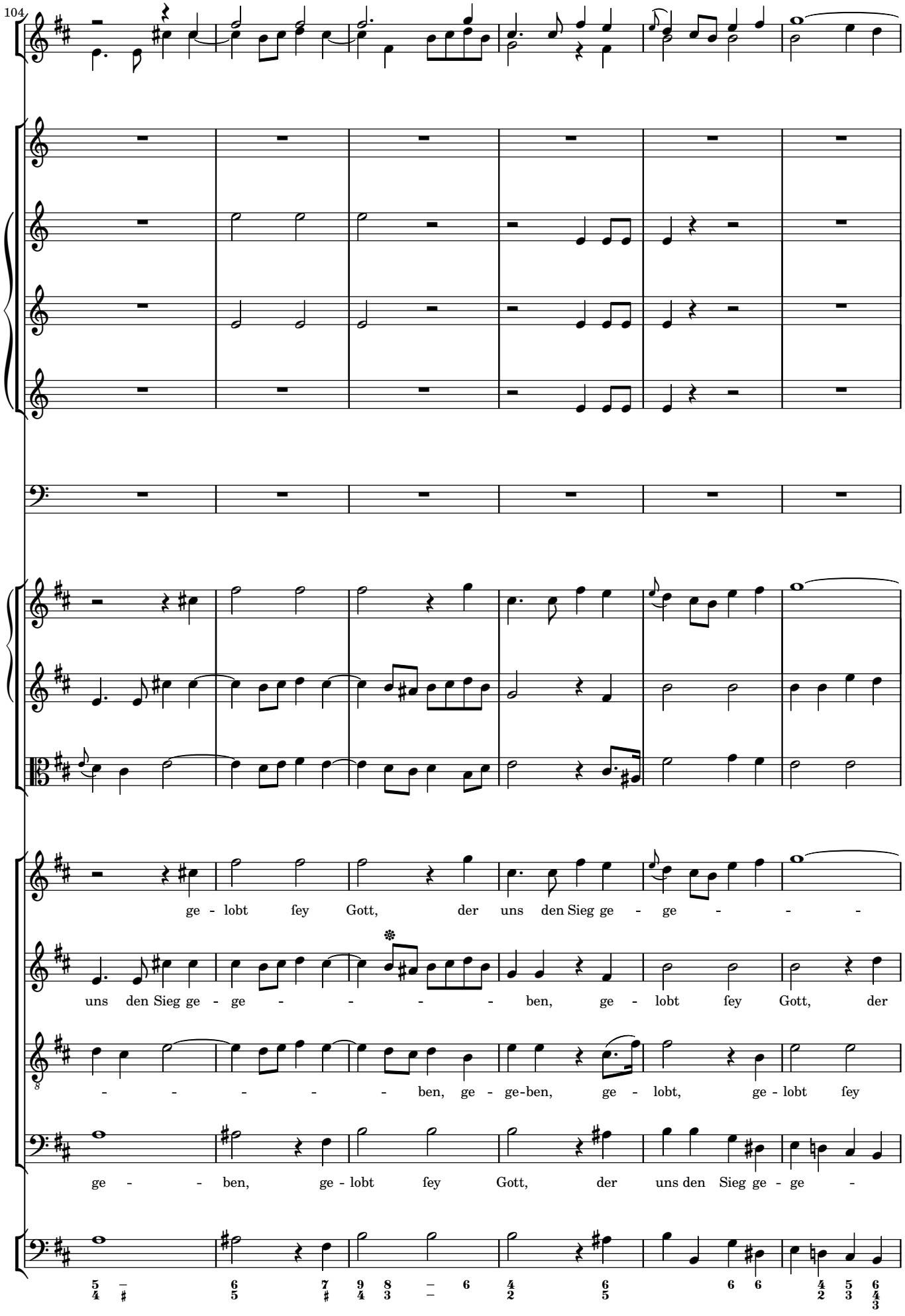
104
ge - lobt fey Gott, der uns den Sieg ge - ge - - -
uns den Sieg ge - ge - - - - ben, ge - lobt fey Gott, der
- - - - - ben, ge - ge-ben, ge - lobt, ge - lobt fey
ge - - ben, ge - lobt fey Gott, der uns den Sieg ge - ge -

110

a 2

- - - - - ben, den Sieg ge - ge-ben, durch

uns, der uns den Sieg, den Sieg ge - ge-ben, durch

Gott, der uns den Sieg ge - ge-ben, den Sieg ge - ge-ben, durch

- - - - - ben, den Sieg ge - ge-ben, durch

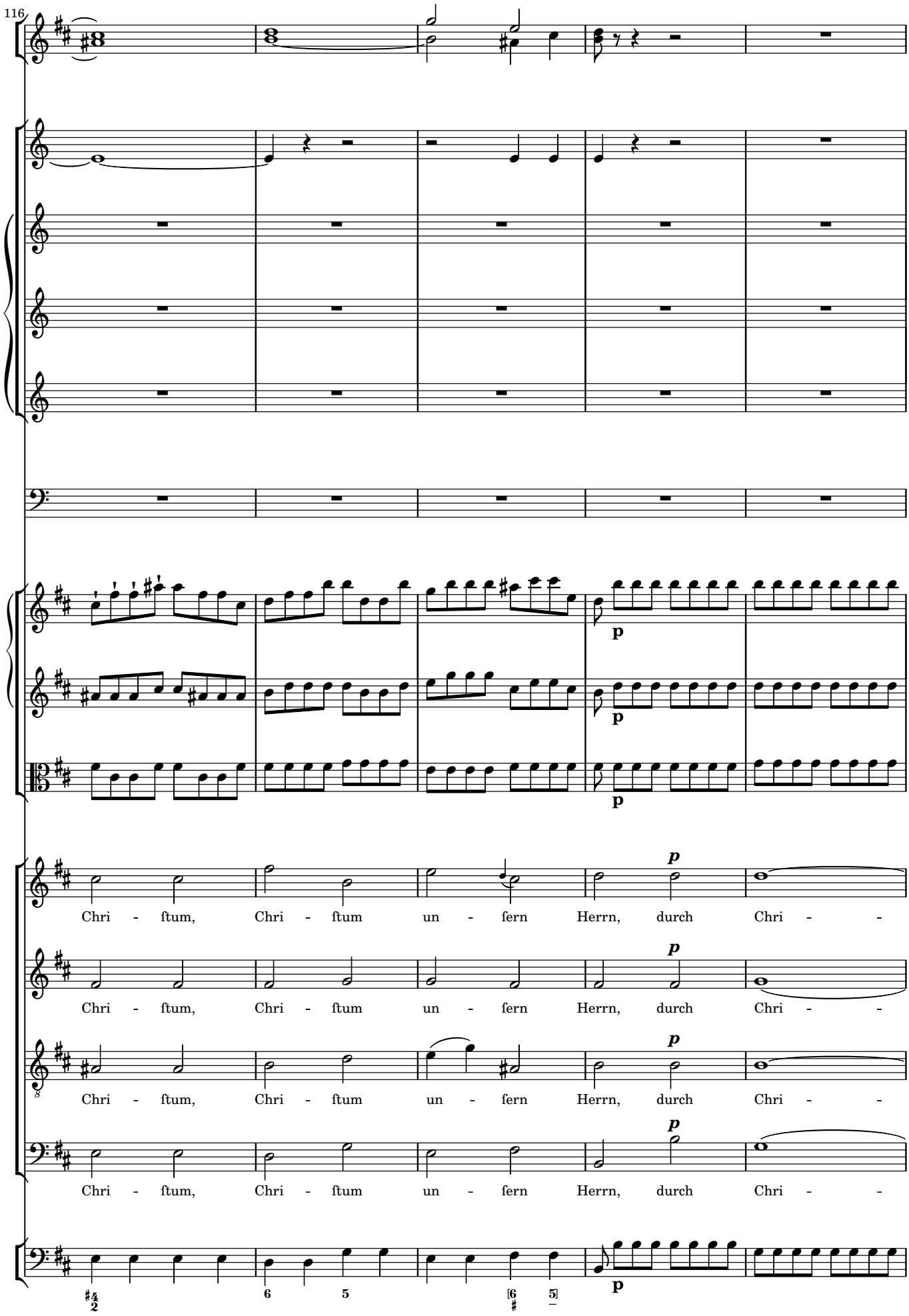
116
p
Chri - ftum, Chri - ftum un - fern Herrn, durch Chri - -
Chri - ftum, Chri - ftum un - fern Herrn, durch Chri - -
Chri - ftum, Chri - ftum un - fern Herrn, durch Chri - -
Chri - ftum, Chri - ftum un - fern Herrn, durch Chri - -

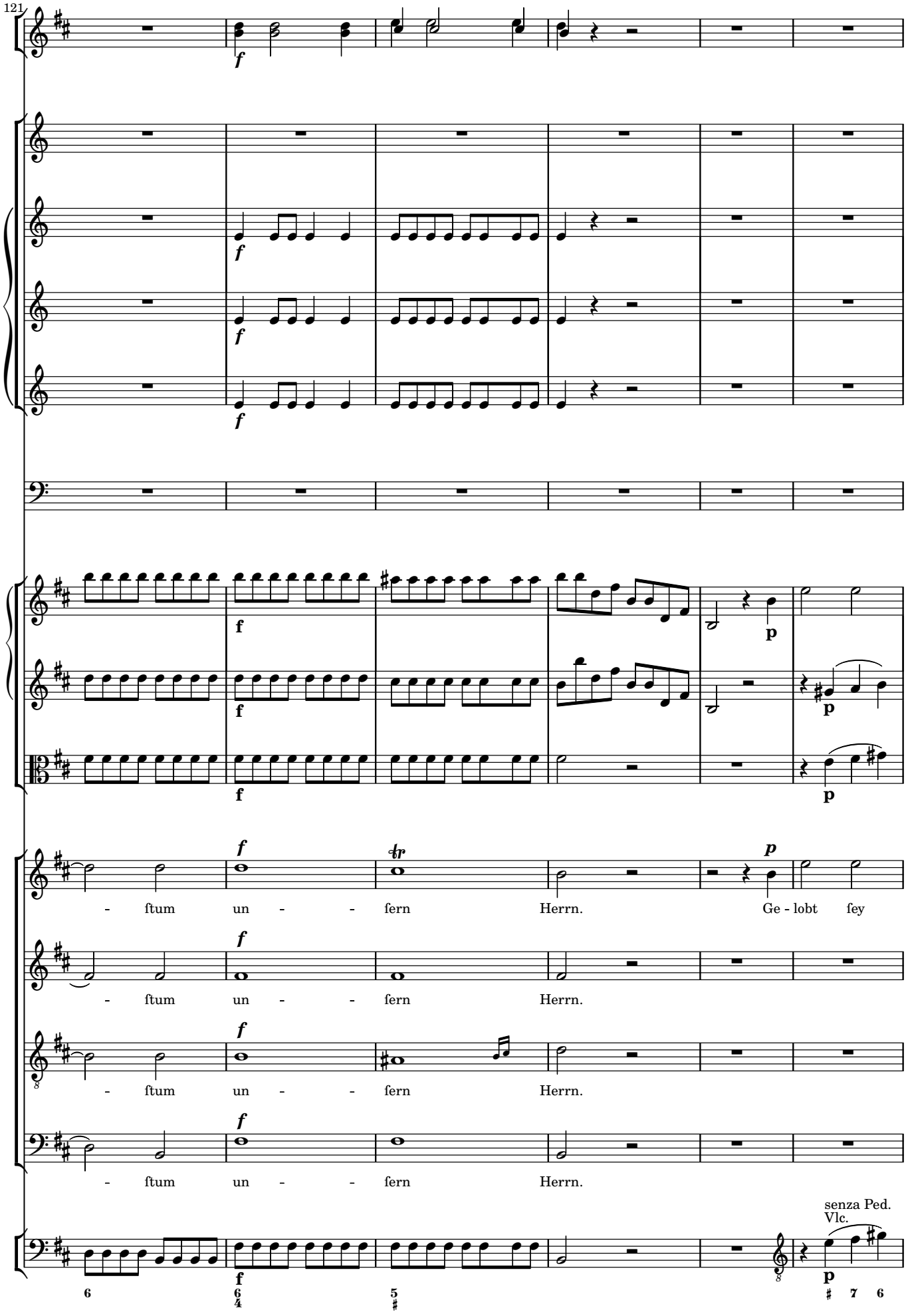
121
f
f
f
f
f
f
f
p
p
p
f
tr
p
- ftum un - - fern Herrn. Ge - lobt fey
f
- ftum un - - fern Herrn.
f
- ftum un - - fern Herrn.
f
- ftum un - - fern Herrn.
senza Ped.
Vlc.
f
p
6
6
4
5
#
7
6

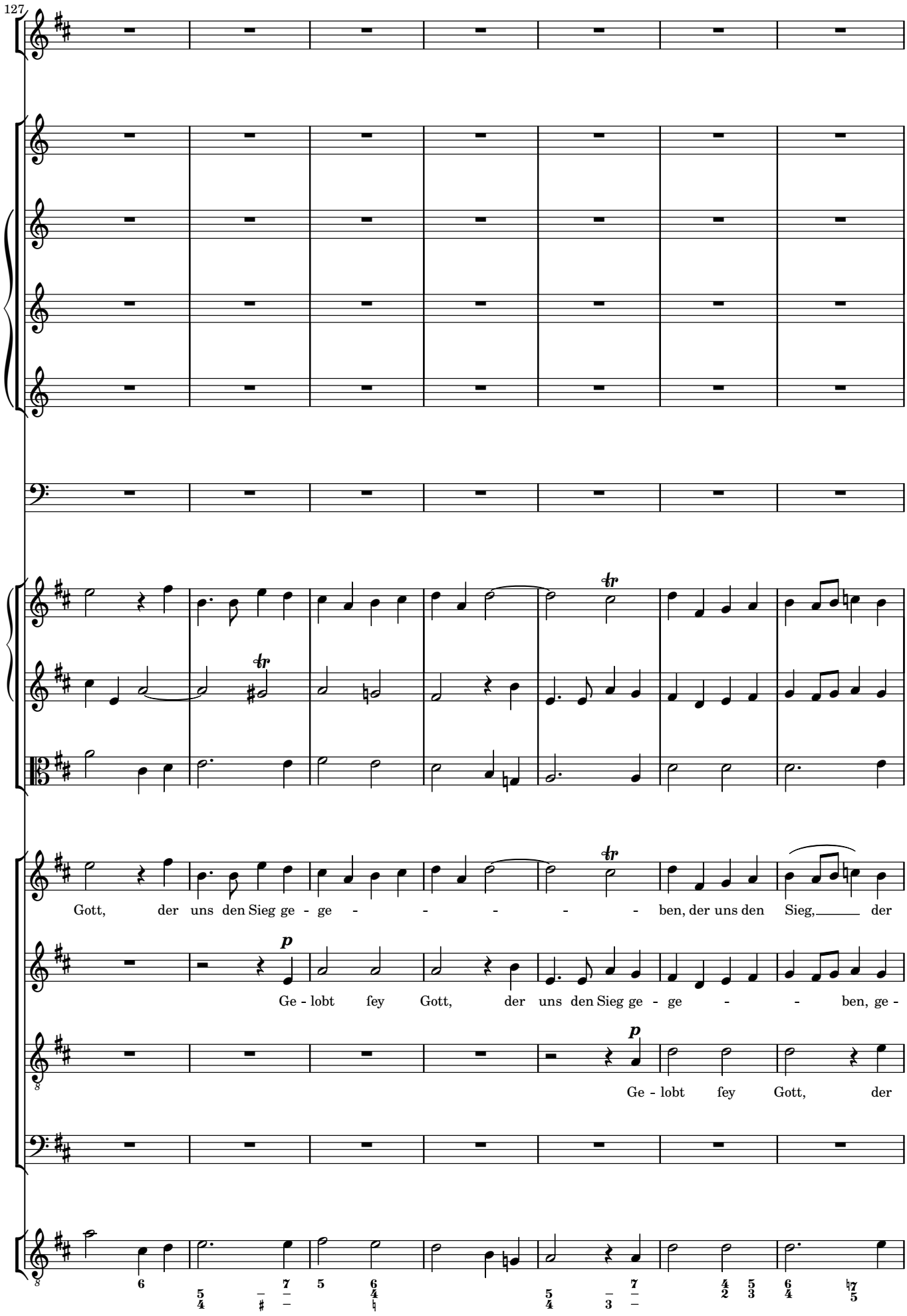
127
Gott, der uns den Sieg ge - ge - - - - - ben, der uns den Sieg, der
p
Ge - lobt fey Gott, der uns den Sieg ge - ge - - ben, ge -
p
Ge - lobt fey Gott, der

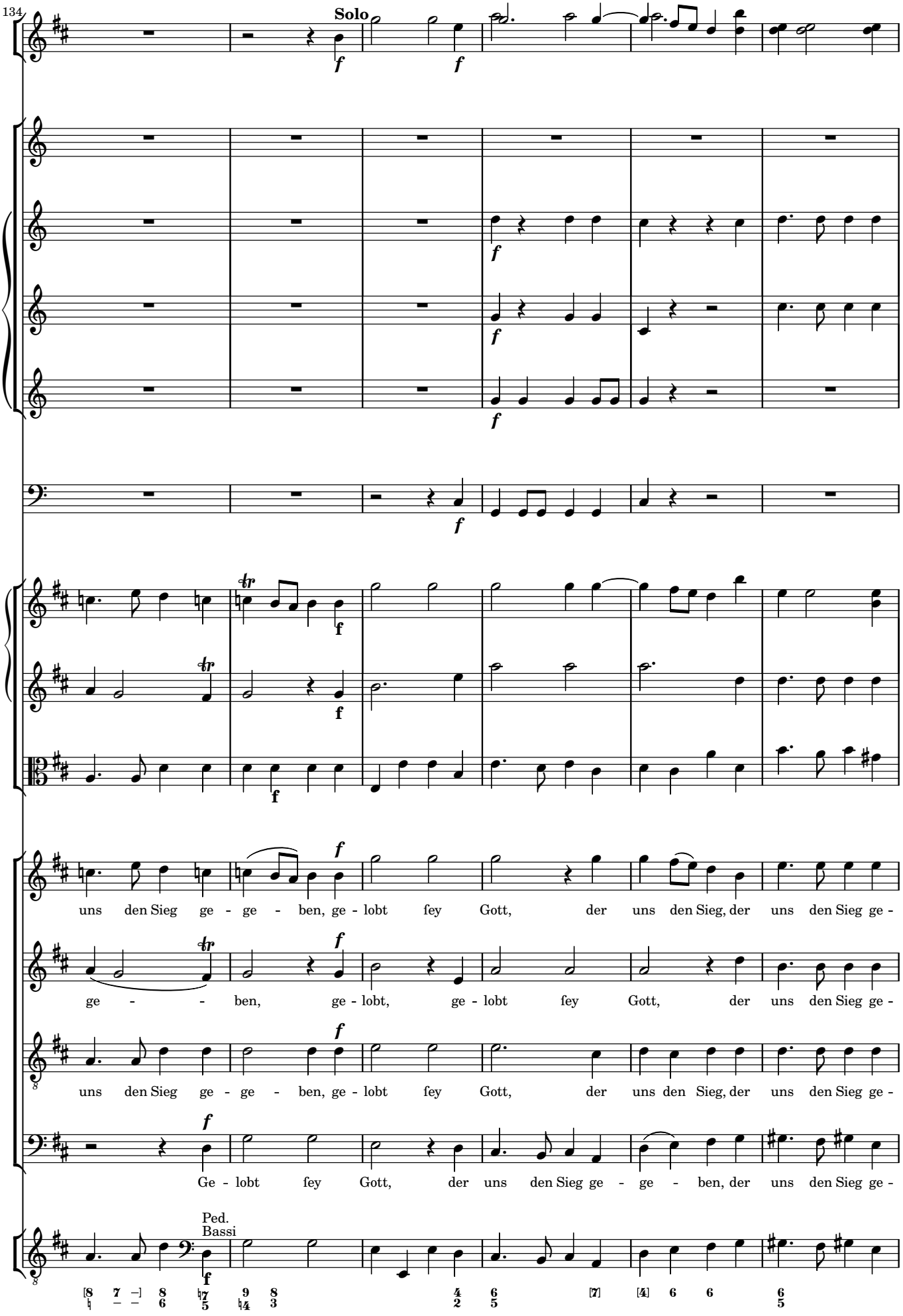
134
Solo
uns den Sieg ge - ge - ben, ge - lobt ſey Gott, der uns den Sieg, der uns den Sieg ge -
ge - - ben, ge - lobt, ge - lobt ſey Gott, der uns den Sieg ge -
uns den Sieg ge - ge - ben, ge - lobt ſey Gott, der uns den Sieg, der uns den Sieg ge -
Ge - lobt ſey Gott, der uns den Sieg ge - ge - ben, der uns den Sieg ge -
Ped.
Bassi

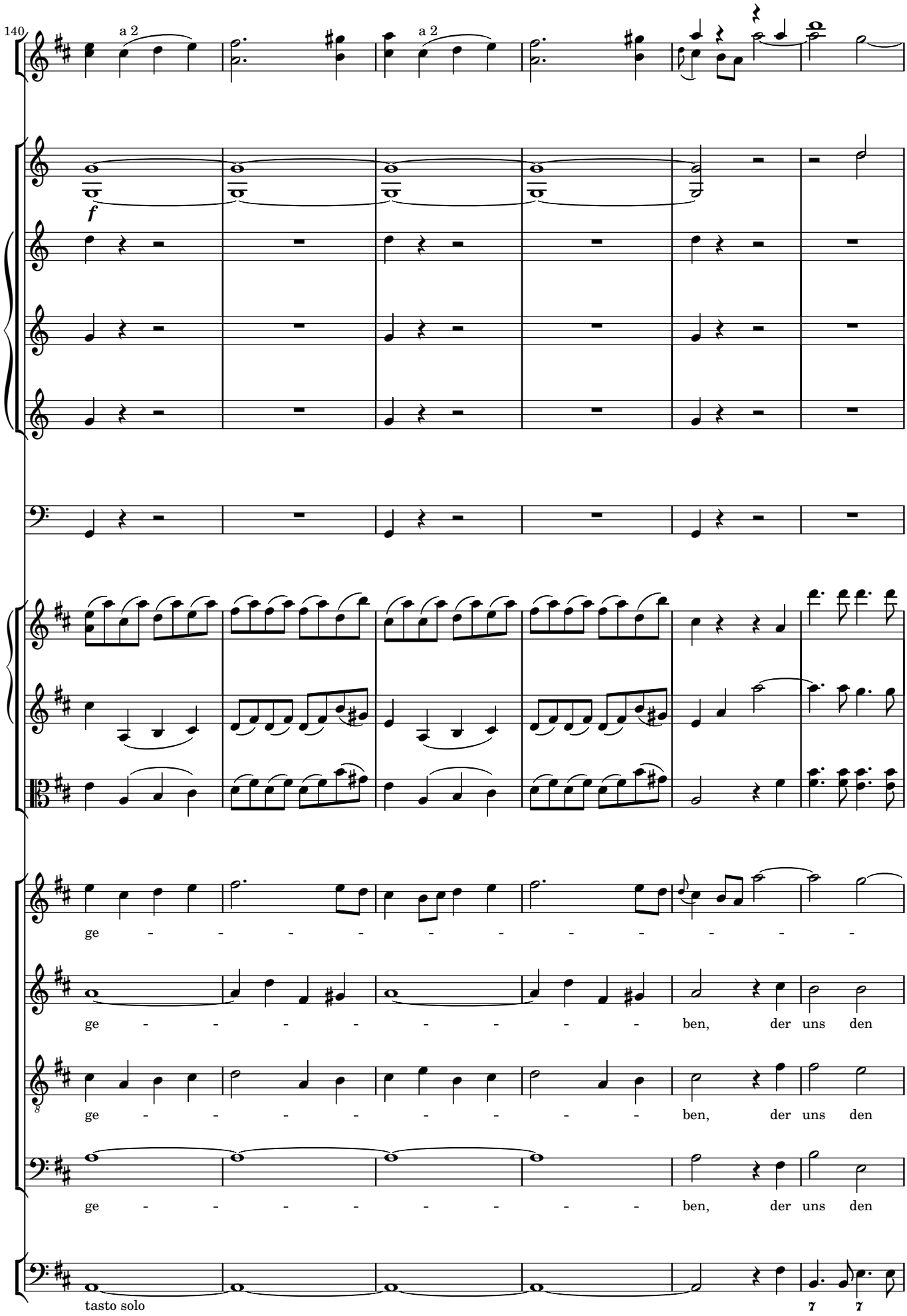
140
a 2
a 2
f
ge - - - - - - - - - - -
ge - - - - - - - - ben, der uns den
ge - - - - - - - - ben, der uns den
ge - - - - - - - - ben, der uns den
tasto solo

146

- ben, durch Chri - ſtum un - ſern Herrn, durch Chri - ſtum un - ſern Herrn. Ge -

Sieg ge - ge - ben, durch Chri - ſtum un - ſern Herrn, un - ſern Herrn. Ge -

Sieg ge - ge - ben, durch Chri - ſtum un - ſern Herrn, durch un - ſern Herrn. Ge -

Sieg ge - ge - ben, durch Chri - ſtum un - ſern, un - ſern Herrn. Ge -

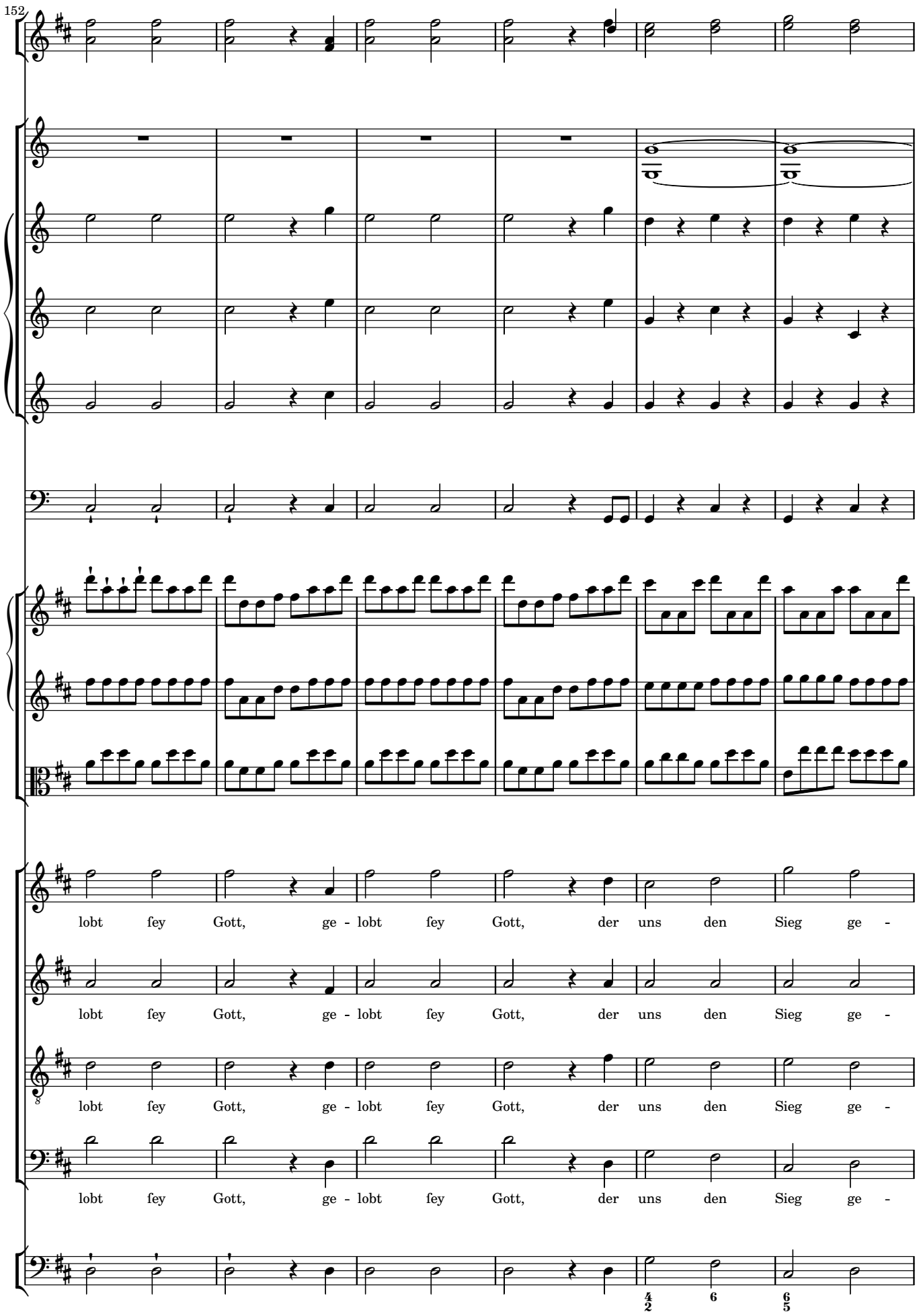
152
lobt fey Gott, ge - lobt fey Gott, der uns den Sieg ge -
lobt fey Gott, ge - lobt fey Gott, der uns den Sieg ge -
lobt fey Gott, ge - lobt fey Gott, der uns den Sieg ge -
lobt fey Gott, ge - lobt fey Gott, der uns den Sieg ge -
4 2
6
6 5

158

a 2

ge - - ben, durch Chri - ſtum un - ſern Herrn, durch Chri - ſtum

ge - - ben, durch Chri - ſtum un - ſern Herrn, durch Chri - ſtum

ge - - ben, durch Chri - ſtum un - ſern Herrn, durch Chri - ſtum

ge - - ben, durch Chri - ſtum un - ſern Herrn, durch Chri - ſtum

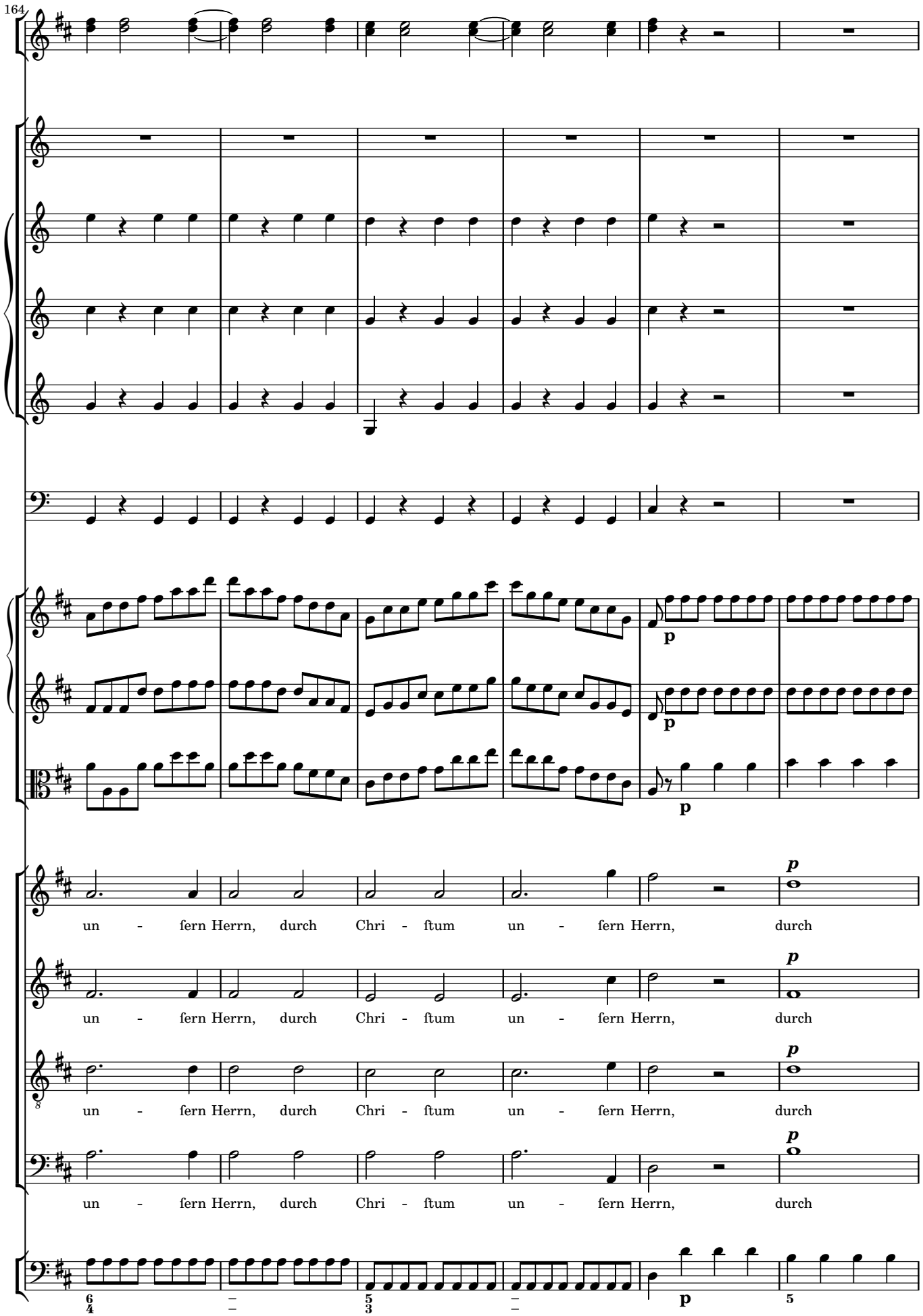
164
un - ſern Herrn, durch Chri - ſtum un - ſern Herrn, durch
un - ſern Herrn, durch Chri - ſtum un - ſern Herrn, durch
un - ſern Herrn, durch Chri - ſtum un - ſern Herrn, durch
un - ſern Herrn, durch Chri - ſtum un - ſern Herrn, durch

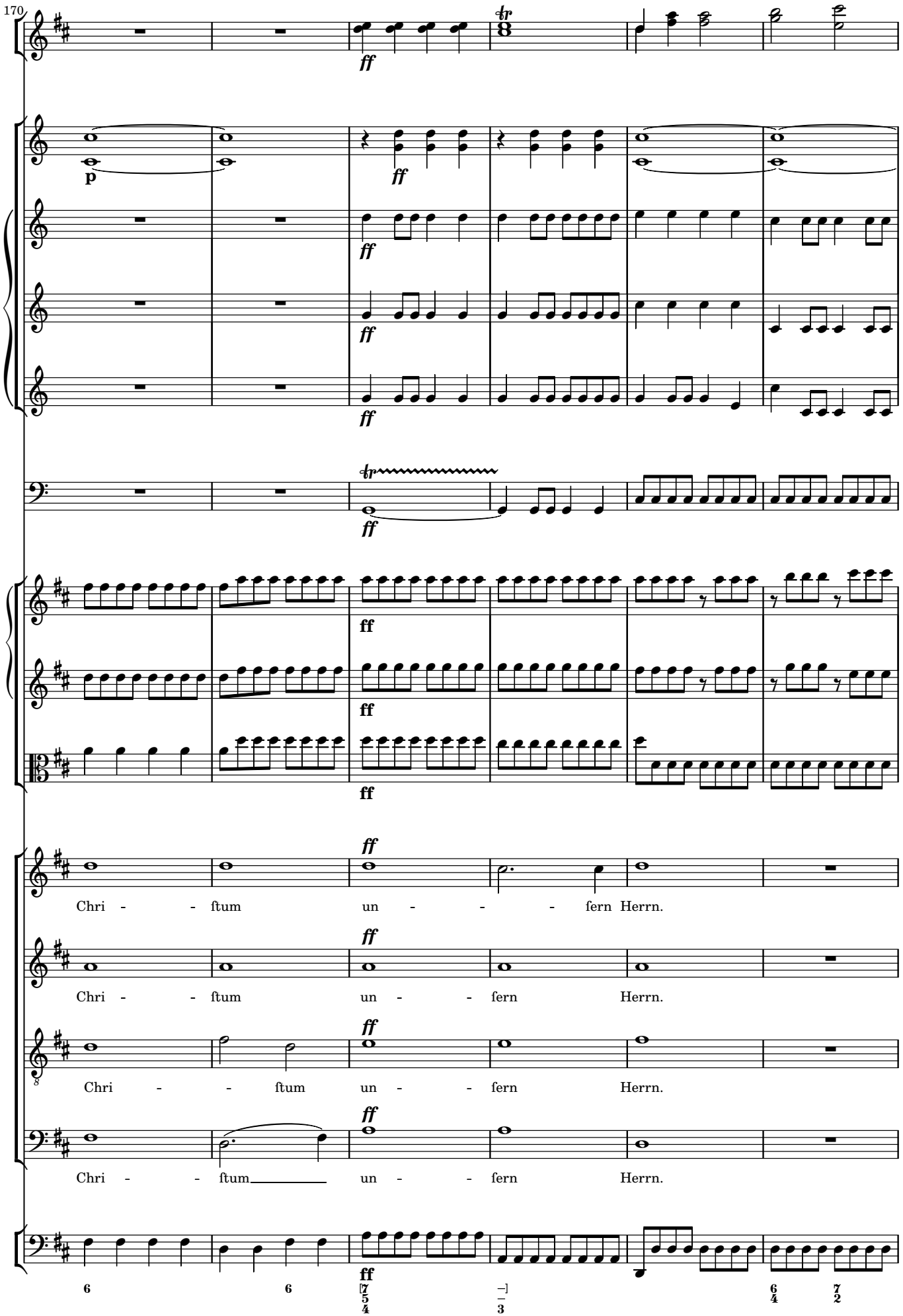
170
ff
p
ff
ff
ff
ff
ff
ff
ff
ff
ff
Chri - - ftum un - - - fern Herrn.
Chri - - ftum un - - fern Herrn.
Chri - - ftum un - - fern Herrn.
Chri - - ftum un - - fern Herrn.

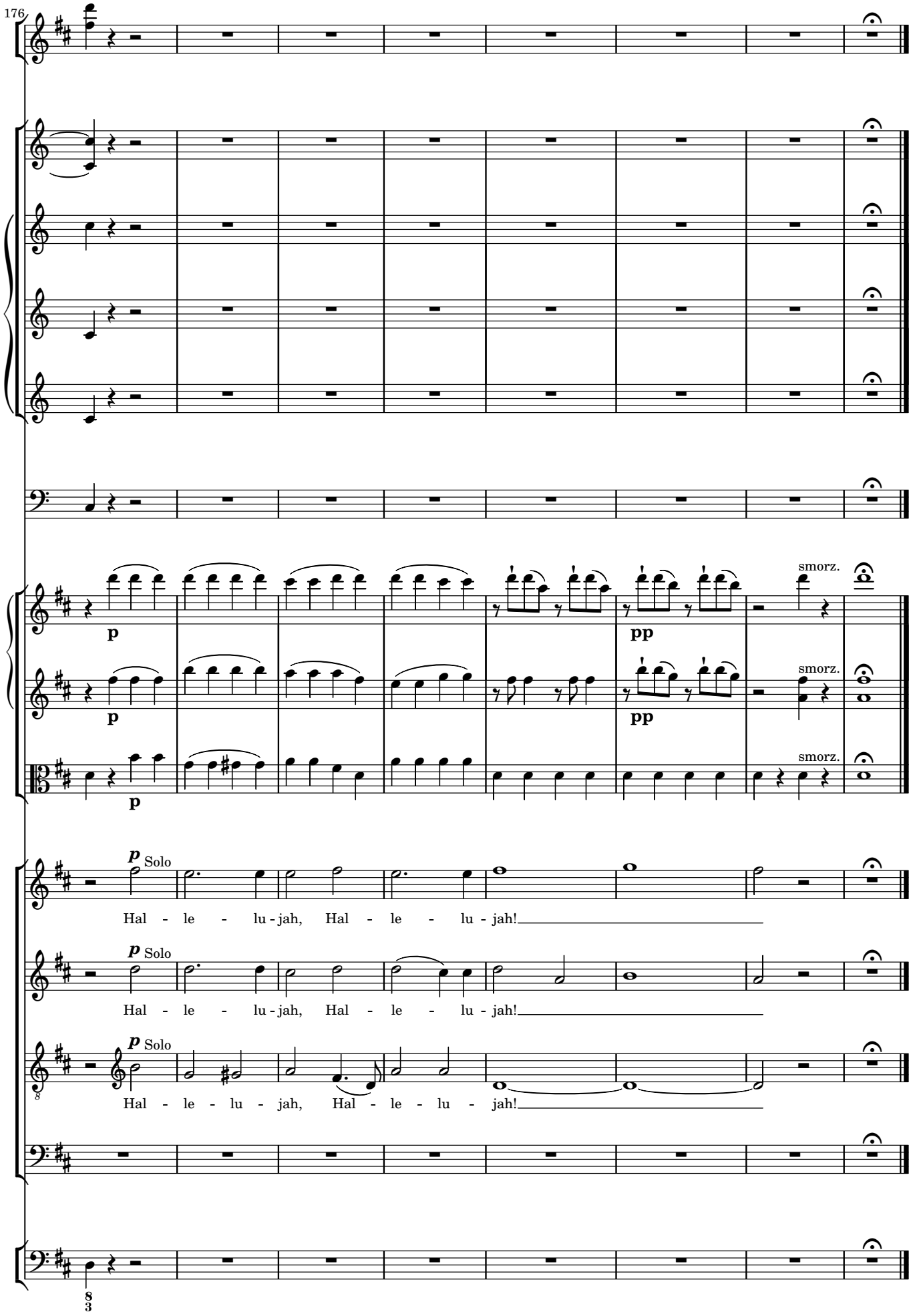
176
p
pp
smorz.
p Solo
Hal - le - lu - jah, Hal - le - lu - jah!
p Solo
Hal - le - lu - jah, Hal - le - lu - jah!
p Solo
Hal - le - lu - jah, Hal - le - lu - jah!