Werner.
Collected works.

Gregor Joseph
Werner

In dedicatione templi
WerW D.1.14

Motet (in Dedicatione Ecclesiæ)

T, B (solo), S, A, T, B (coro), 2 vl, b, org

edited by Wolfgang Esser-Skala

Coro

Esser Skala Edition

Edition Esser-Skala e.U. · Koppl, Austria · 2026

© 2026 by Edition Esser-Skala e.U. This edition is licensed under a Creative Commons Attribution-ShareAlike 4.0 International License. To view a copy of this license, visit https://creativecommons.org/licenses/by-sa/4.0/.

Edited by Wolfgang Esser-Skala · 0000-0002-7350-4045.
Music engraving by LilyPond 2.24.4 (https://www.lilypond.org) and EES Tools v2026.01.0.
Front matter typeset with Source Sans and Fredericka the Great.
Please report any errors or mistakes to edition@esser-skala.at.

Archival Resource Key: **ark:68748/e1gjwd114/coro**

edition-esser-skala/werner-collected-works
v2026.01.0, 2026-01-31 (46bb32884f1a42f9f1bfa374f83d2cd613e7b3c8)

D.1.14 In dedicatione templi

Vivace

S: *f* Tutti — In de - di - ca - ti - o - ne tem - pli de - can - ta - - bat po - pulus lau -

A: *f* Tutti — In de - di - ca - ti - o - ne tem - pli de - can - ta - bat, de - can - ta - bat po - pulus lau -

T: *f* Tutti — In de - di - ca - ti - o - ne tem - pli de - can - ta - bat po - pulus lau -

B: *f* Tutti — In de - di - ca - ti - o - ne tem - pli de - can - ta - bat po - pulus lau -

org: *f* Tutti

4

dem et in o - re e - o - rum dul - cis re - so - na - bat so - - nus, dul - cis

dem et in o - re e - o - rum dul - cis re - so - na - bat so - nus, dul - cis re - so -

dem et in o - re e - o - rum dul - cis re - so - na - bat so - nus, dul - cis

dem et in o - re e - o - rum dul - cis re - so - na - bat so - nus, dul - cis

8

Largo

re - so - na - bat so - nus. Et di - xit Do - minus:

na - bat so - nus. Et di - xit Do - minus:

re - so - na - bat so - nus. Et di - xit Do - minus:

p Solo

re - so - na - bat so - nus. Et di - xit Do - minus: Do - mus me - a, do - mus o - ra - ti -

p Solo

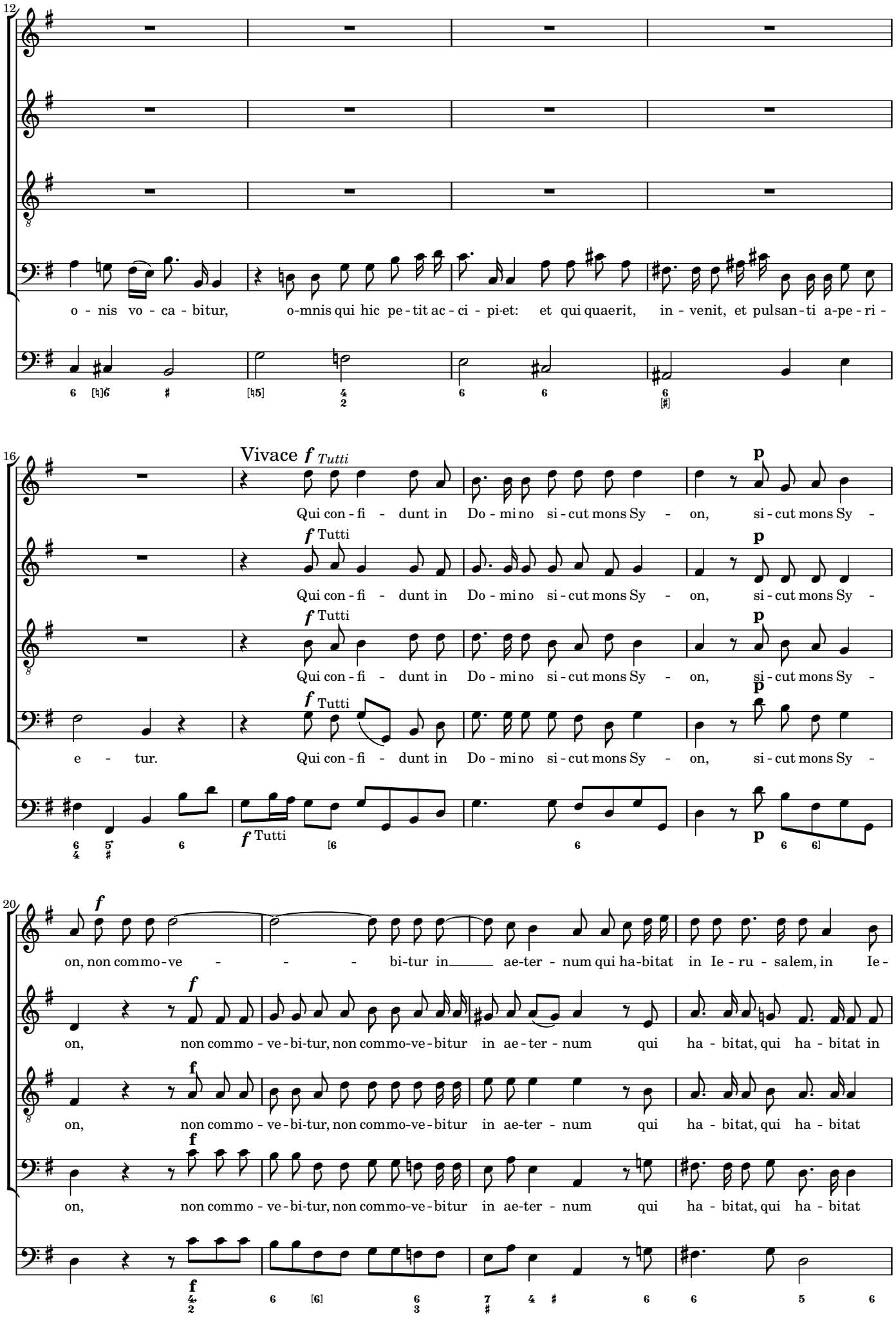
12
o - nis vo - ca - bitur, o-mnis qui hic pe - tit ac - ci - pi-et: et qui quaerit, in - venit, et pulsan - ti a-pe - ri -
16
Vivace f Tutti
Qui con - fi - dunt in Do - mino si - cut mons Sy - on, si - cut mons Sy -
f Tutti
Qui con - fi - dunt in Do - mino si - cut mons Sy - on, si - cut mons Sy -
f Tutti
Qui con - fi - dunt in Do - mino si - cut mons Sy - on, si - cut mons Sy -
f Tutti
e - tur. Qui con - fi - dunt in Do - mino si - cut mons Sy - on, si - cut mons Sy -
f Tutti
p
20
f
on, non commo - ve - - - bi-tur in ae-ter - num qui ha-bitat in Ie - ru - salem, in Ie -
on, non commo - ve - bi-tur, non commo-ve - bitur in ae - ter - num qui ha - bitat, qui ha - bitat in
on, non commo - ve - bi-tur, non commo-ve - bitur in ae-ter - num qui ha - bitat, qui ha - bitat
on, non commo - ve - bi-tur, non commo-ve - bitur in ae-ter - num qui ha - bitat, qui ha - bitat

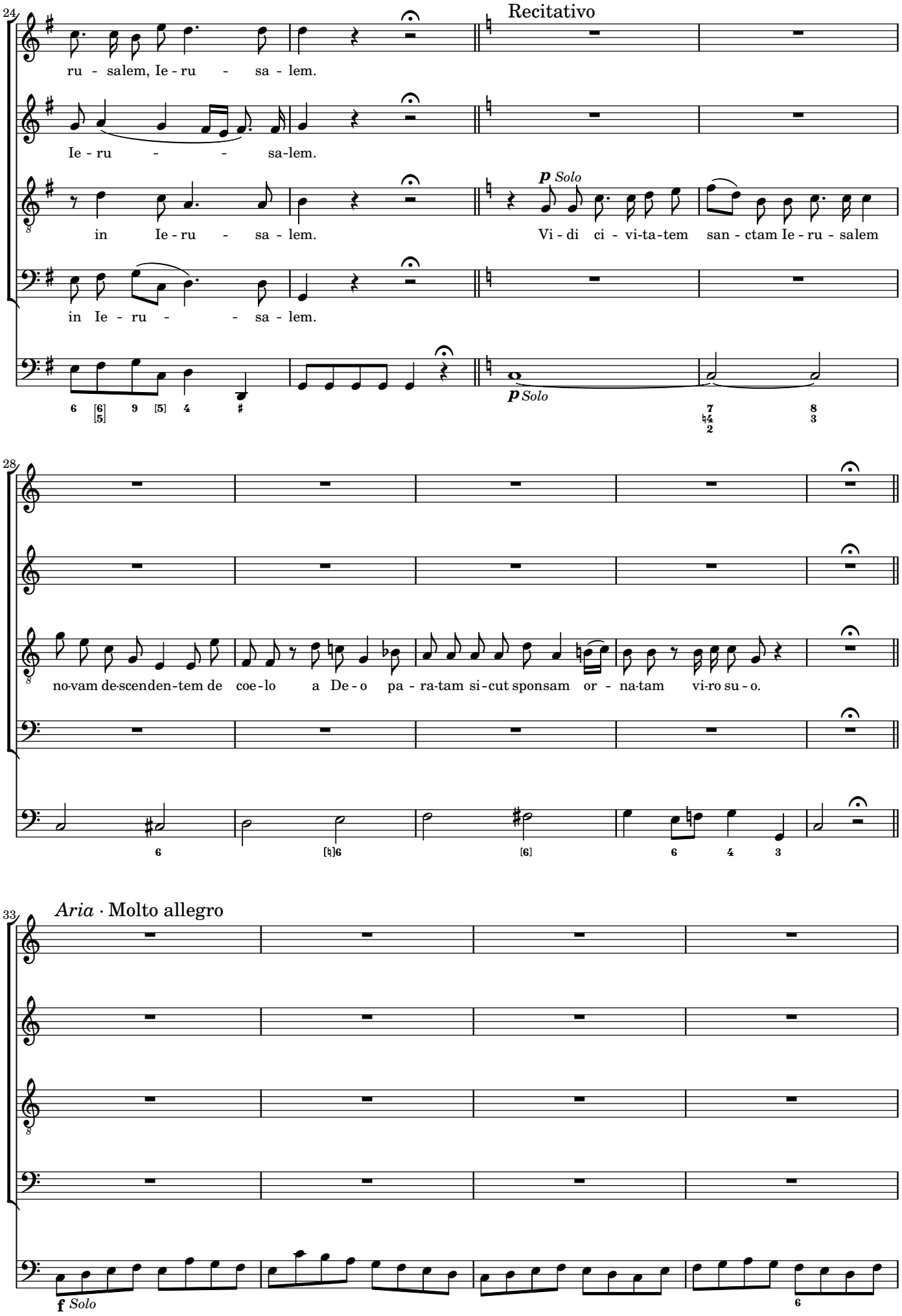
24
Recitativo
ru - salem, Ie - ru - sa - lem.
Ie - ru - - sa-lem.
in Ie - ru - sa - lem.
p Solo
Vi - di ci - vi-ta-tem san - ctam Ie - ru - salem
in Ie - ru - - sa - lem.
p Solo
28
no-vam de-scenden-tem de coe-lo a De - o pa - ra-tam si-cut sponsam or - na-tam vi-ro su - o.
33
Aria · Molto allegro
f Solo

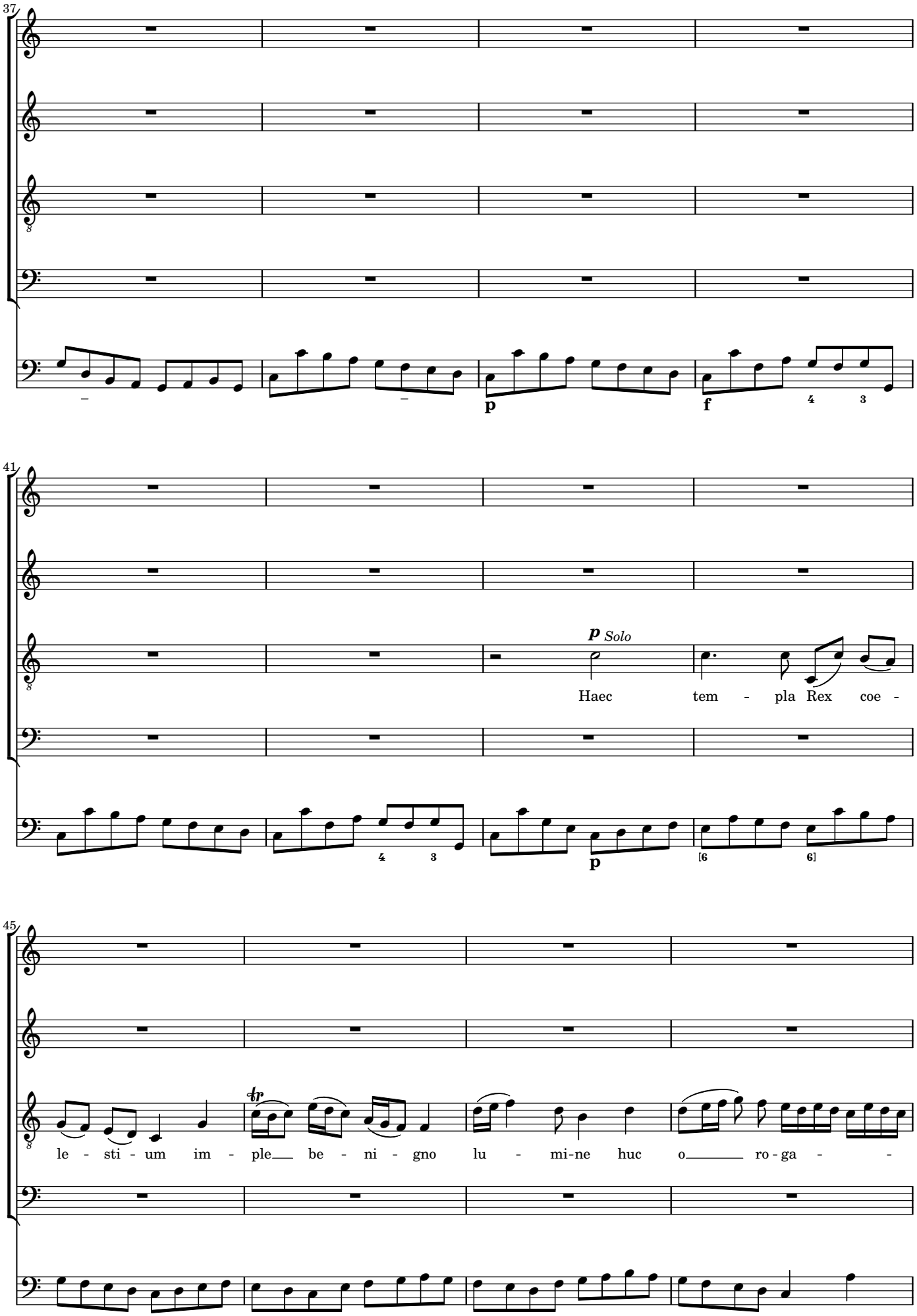
37
p
f
41
p Solo
Haec tem - pla Rex coe -
p
45
le - sti - um im - ple be - ni - gno lu - mi-ne huc o ro - ga - -

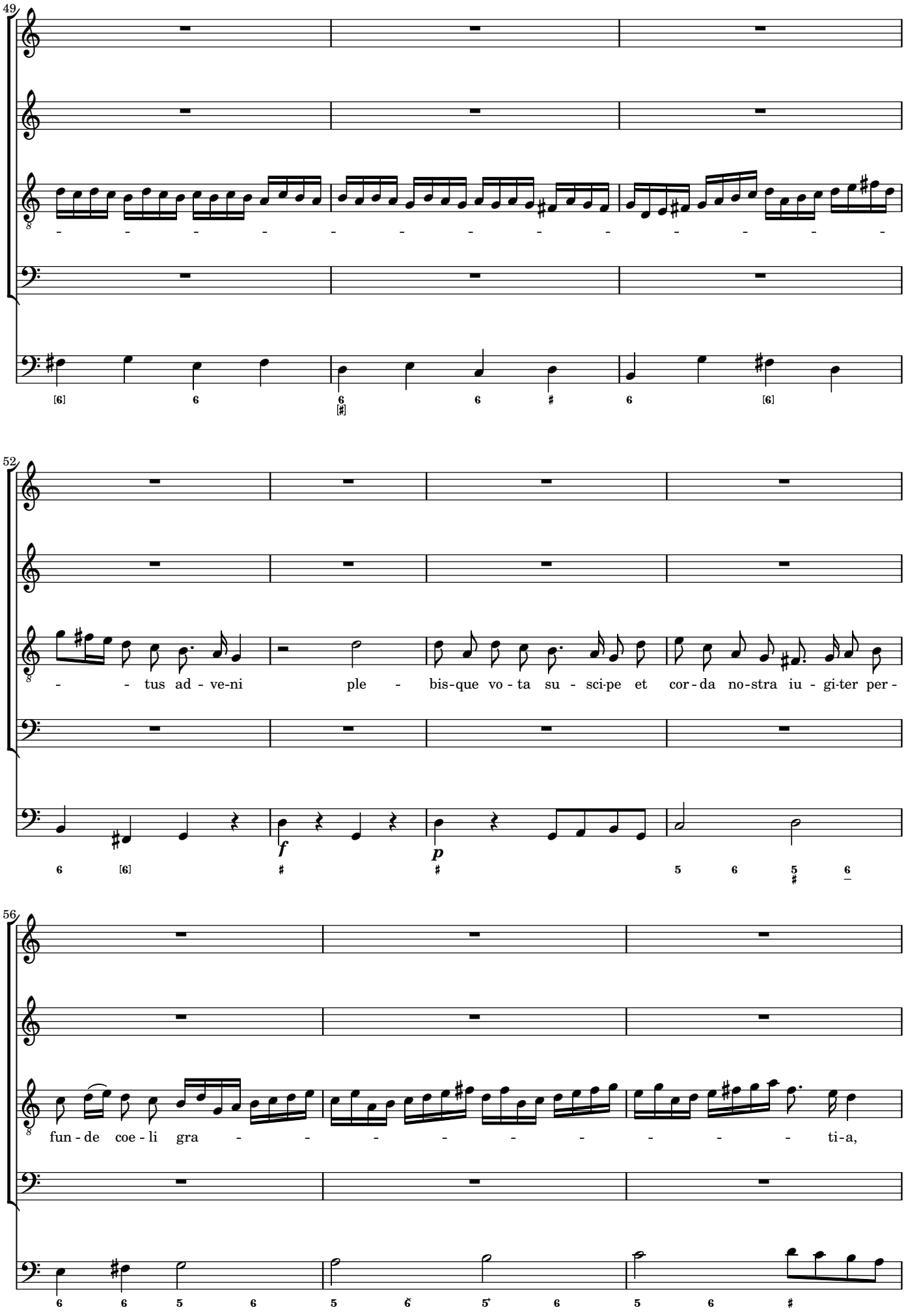
49
- - - - - - - - - - - - -
52
- - tus ad - ve-ni ple - bis-que vo - ta su - sci-pe et cor - da no-stra iu - gi-ter per -
f
p
56
fun - de coe - li gra - - - - - - - - - ti-a,

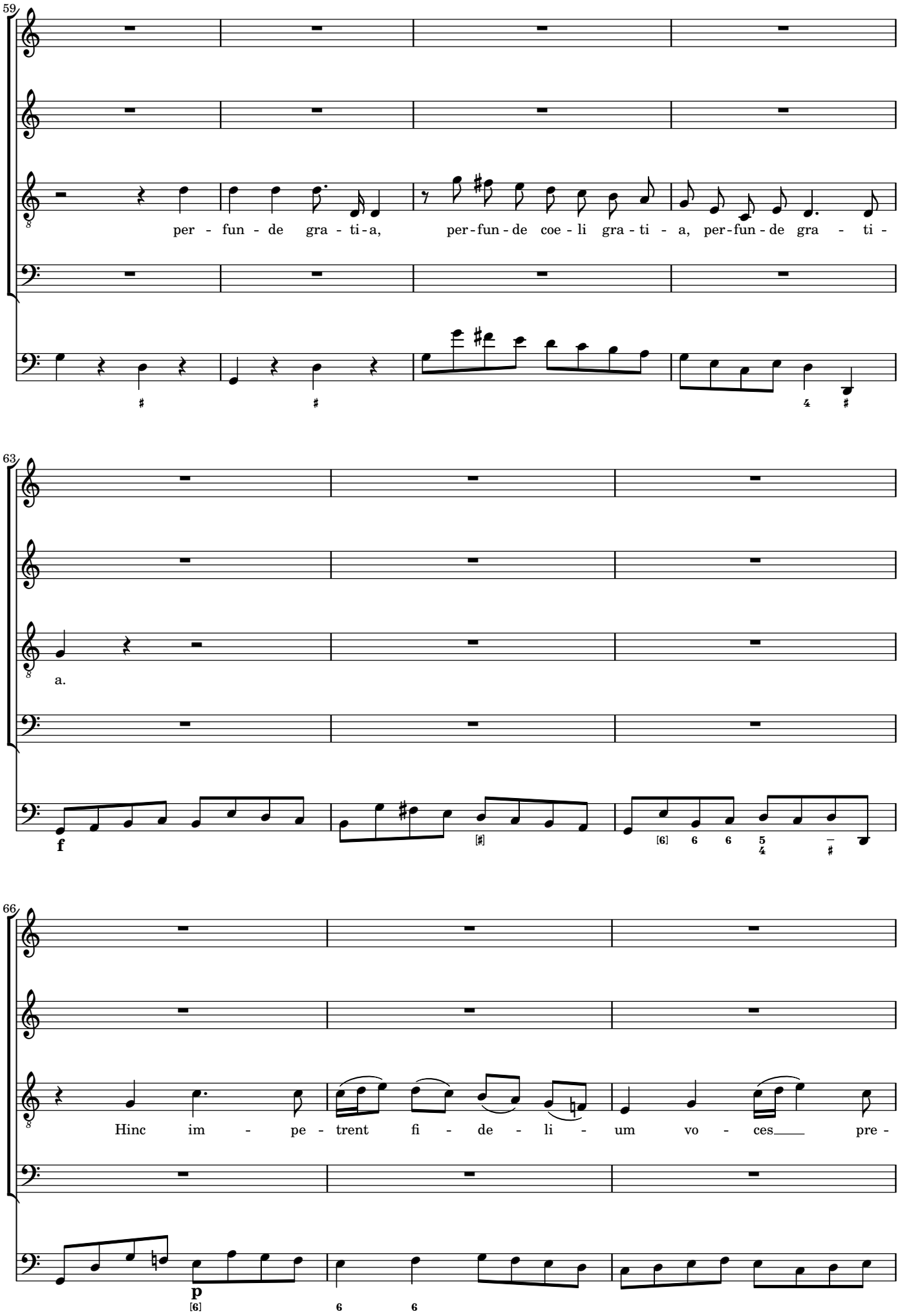
59
per - fun - de gra - ti - a, per - fun - de coe - li gra - ti - a, per - fun - de gra - ti -
63
a.
f
66
Hinc im - pe - trent fi - de - li - um vo - ces pre -
p

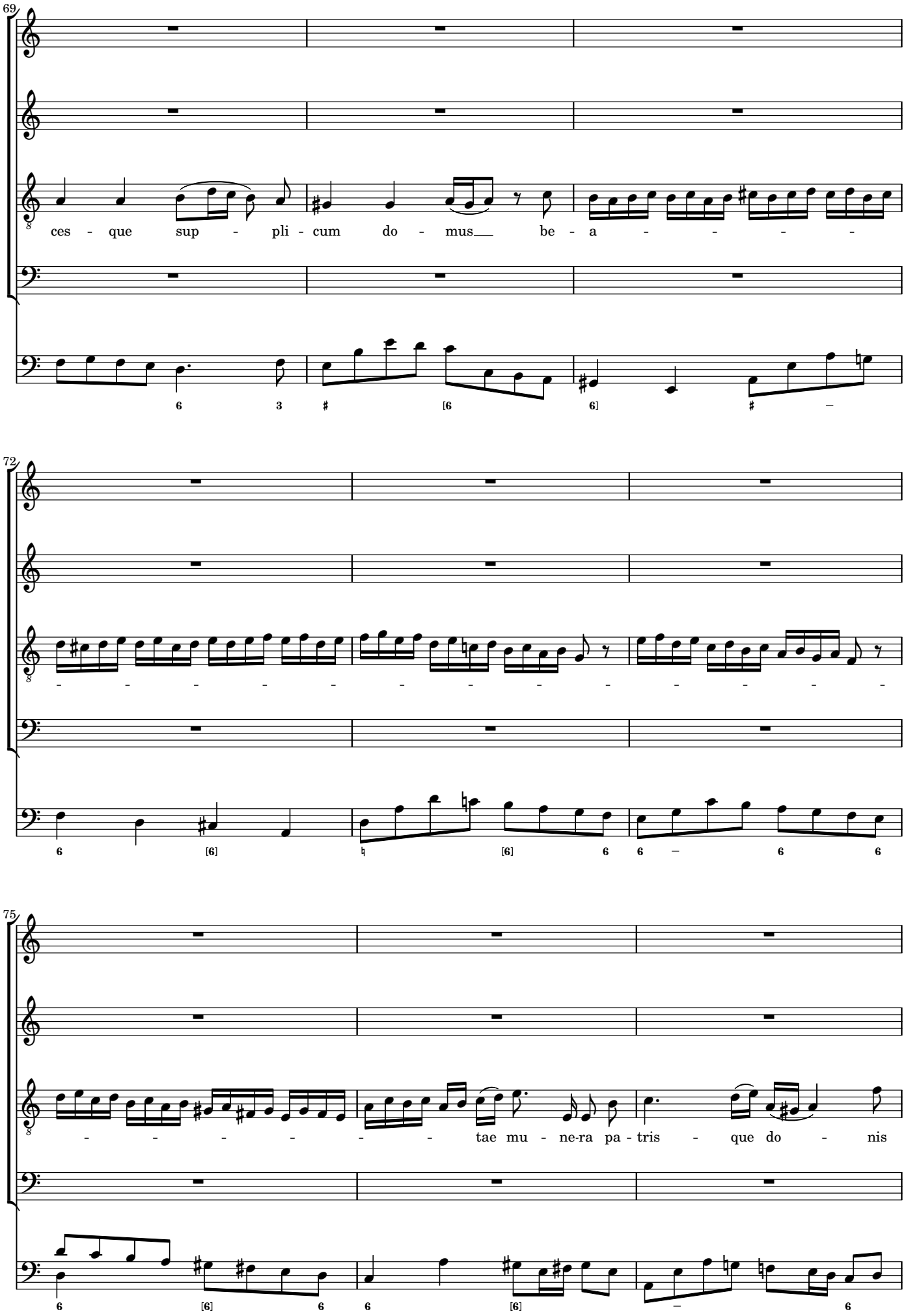
69
ces - que sup - pli - cum do - mus be - a - - - -
72
- - - - - - - - - - - - -
75
- - - - - - tae mu - ne-ra pa - tris - que do - nis

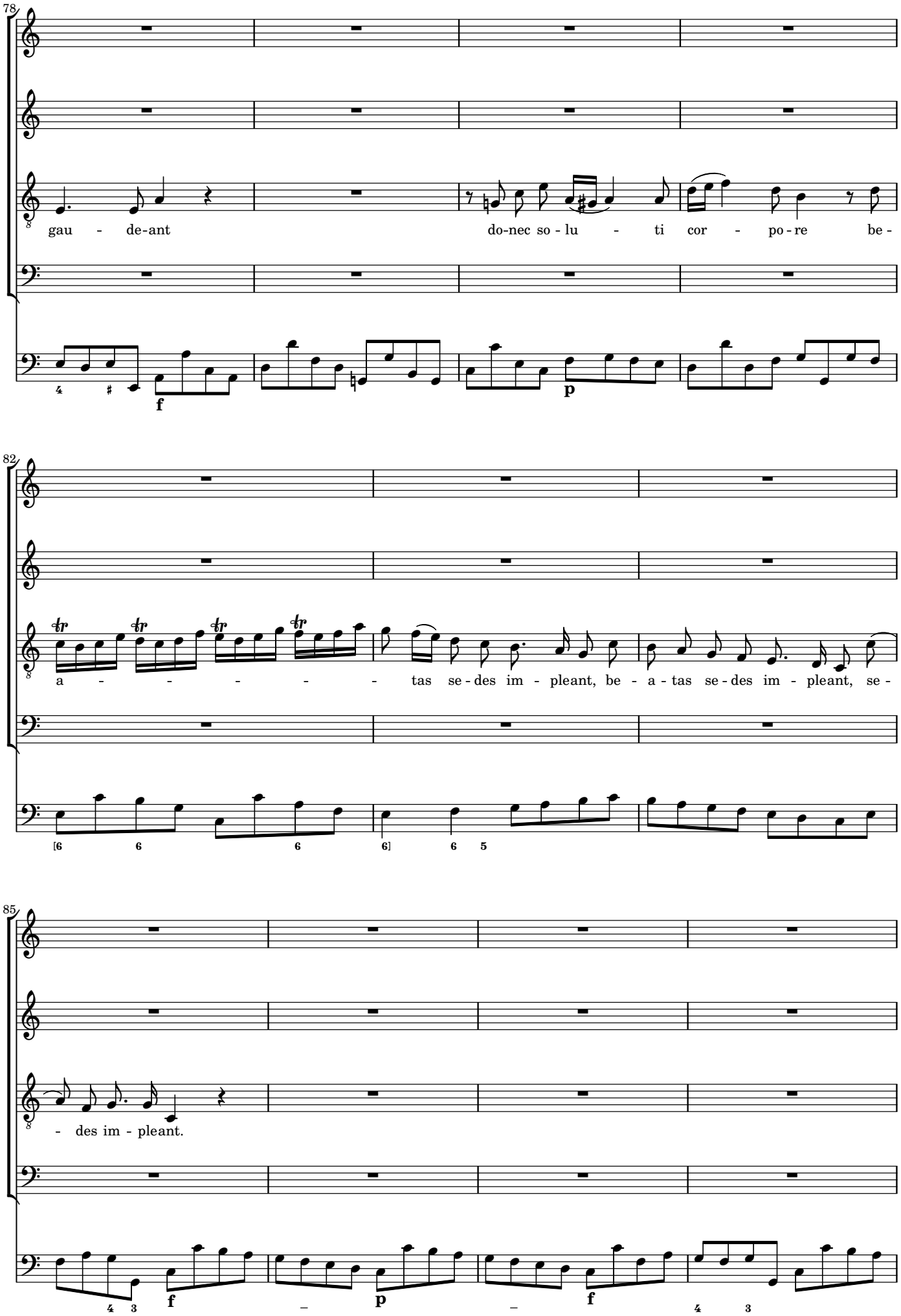
78
gau - de-ant
do-nec so - lu - ti cor - po - re be -
f
p
82
a - - - - - tas se - des im - pleant, be - a - tas se - des im - pleant, se -
85
- des im - pleant.
f
p
f

Allegro

89

f Tutti — Al - le - lu - ia, al - le - lu - ia, al-le-lu-ia,

f Tutti — Al - le - lu - ia, al - le - lu - ia, al-le-lu-

f Tutti — Al - le - lu - ia, al - le - lu - ia, al-le-lu-

f Tutti — Al - le - lu - ia, al - le - lu - ia, al-le-lu-

f Tutti

96

p — al-le-lu-ia, al - - - - - - - - - - le - lu-

p — ia, al-le-lu - ia, al - le - lu - ia, al - le - lu - ia, al-le - lu -

p — ia, al-le-lu - ia, al - - le - - lu - - ia, al - le-lu -

p — ia, al-le-lu - ia, al - - - - - - - - le - lu -

p

102

ia, al-le-lu - ia, al-le-lu - ia, al-le - lu - ia.

ia, al-le-lu - ia, al-le-lu - ia, al-le-lu - ia.

ia, al-le-lu - ia, al-le-lu - ia, al-le-lu - ia.

ia, al-le-lu - ia, al-le-lu - ia, al - le - lu - ia.

Solo

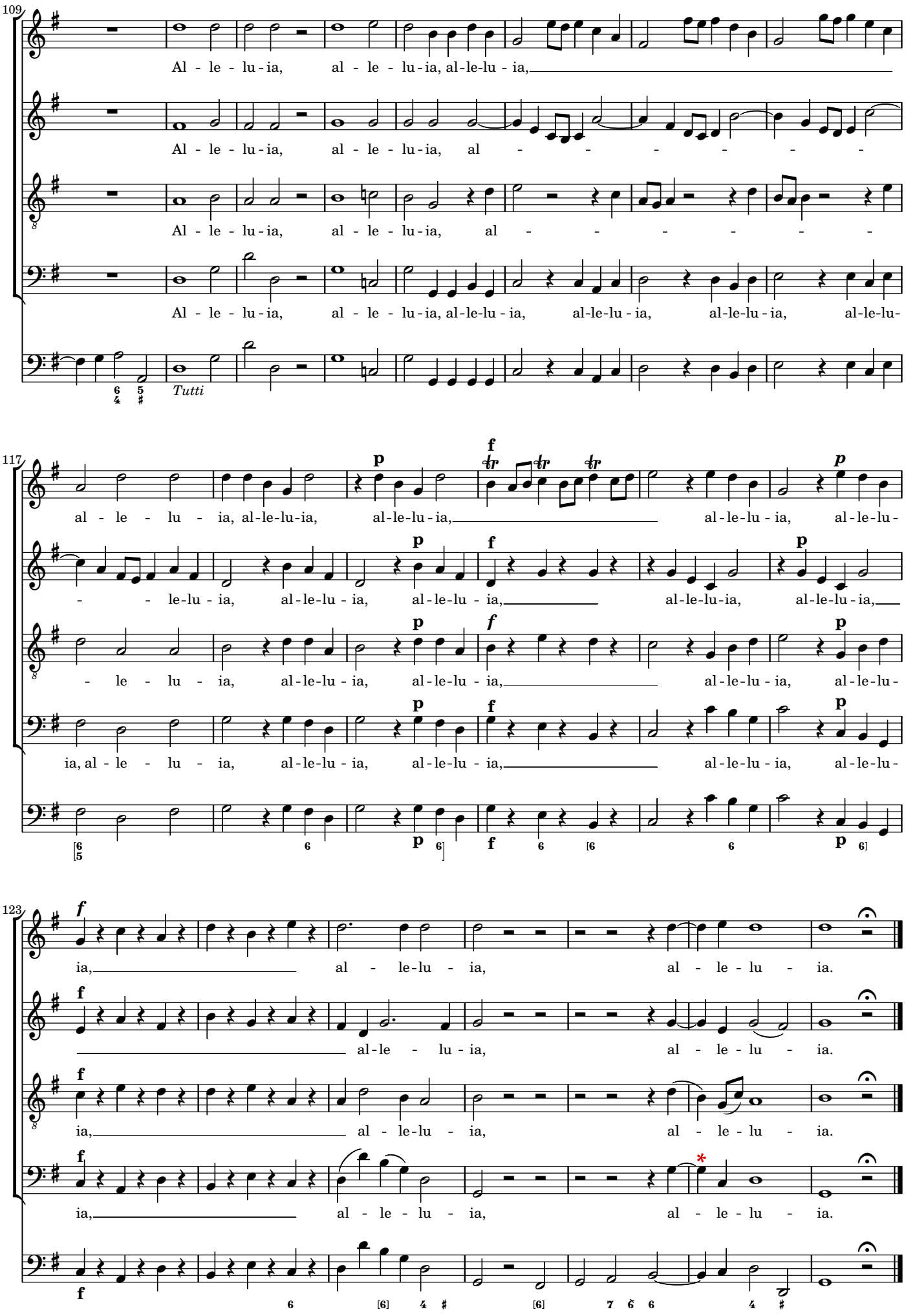
109
Al - le - lu - ia, al - le - lu - ia, al-le-lu - ia,
Al - le - lu - ia, al - le - lu - ia, al - - - - - -
Al - le - lu - ia, al - le - lu - ia, al - - - - - -
Al - le - lu - ia, al - le - lu - ia, al-le-lu - ia, al-le-lu - ia, al-le-lu - ia, al-le-lu-
Tutti
117
al - le - lu - ia, al-le-lu-ia, al-le-lu - ia, al-le-lu - ia, al-le-lu-
- - le-lu - ia, al-le-lu - ia, al-le-lu - ia, al-le-lu-ia, al-le-lu - ia,
- le - lu - ia, al-le-lu - ia, al-le-lu - ia, al-le-lu - ia, al-le-lu-
ia, al - le - lu - ia, al-le-lu - ia, al-le-lu - ia, al-le-lu - ia, al-le-lu-
123
ia, al - le-lu - ia, al - le - lu - ia.
al-le - lu - ia, al - le - lu - ia.
ia, al - le-lu - ia, al - le - lu - ia.
ia, al - le - lu - ia, al - le - lu - ia.