Tůma.
Collected works.

František Ignác Antonín
Tůma

Ave Regina cœlorum
TumW E.2.3

Antiphon

T (solo), S, A, T, B (coro), cnto, fag, 2 trb, 2 vl, b, org

edited by Wolfgang Esser-Skala

Coro

Esser Skala Edition

Edition Esser-Skala e.U. · Koppl, Austria · 2026

© 2026 by Edition Esser-Skala e.U. This edition is licensed under a Creative Commons Attribution-ShareAlike 4.0 International License. To view a copy of this license, visit https://creativecommons.org/licenses/by-sa/4.0/.

Edited by Wolfgang Esser-Skala · 0000-0002-7350-4045.
Music engraving by LilyPond 2.24.4 (https://www.lilypond.org) and EES Tools v2026.01.0.
Front matter typeset with Source Sans and Fredericka the Great.
Please report any errors or mistakes to edition@esser-skala.at.

Archival Resource Key: **ark:68748/e1fite23/coro**

edition-esser-skala/tuma-collected-works
v2026.01.0, 2026-01-31 (34a4032a6872b54802ac08c3717cebfdcfc428ef)

E.2.3 Ave Regina cœlorum

Andante

S

A

T

p Solo

A - ve Re - gi - na coe - lo - rum,

B

org

p Solo

f

5

a - ve Re - gi - na coe - lo-rum, a - ve Do - mi - na An - ge - lo-rum, a - ve,

p

9

a - ve, a - ve, a - ve, a - ve Regi - na coe - lo - rum, a-ve Do-mi-na An-ge -

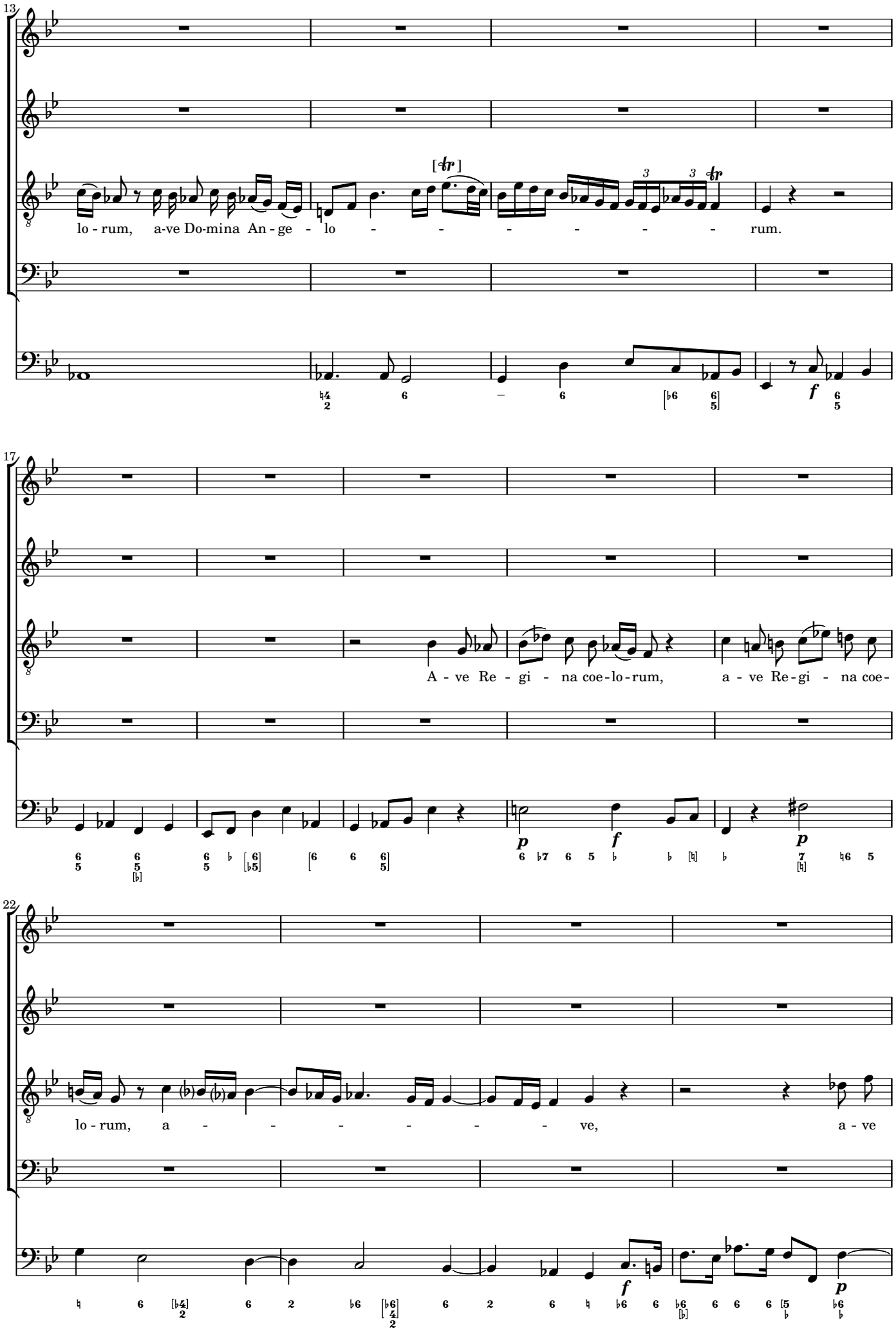
13
lo - rum, a-ve Do-mina An - ge - lo - - - - - - - rum.
17
A - ve Re - gi - na coe-lo-rum, a - ve Re-gi - na coe-
22
lo - rum, a - - - - - - ve, a - ve

26

Do-mina An-ge - lo - - - - - - rum.

30

Andante

f Tutti

Sal - ve ra - -

f Tutti

Sal -

f Tutti

Sal -

f Tutti

Sal -

f Tutti

35

- - dix, sal - - - ve,

- - - ve ra - dix, sal - ve por - - - - ta

- - ve ra - dix, sal - - - ve por - ta

- - ve ra - dix, ex qua

41

sal - ve por - ta ex qua mun - do

ex qua mun - do lux, ex qua mun - do

ex qua mun - do lux, ex qua mun - do lux, ex qua mun - do

mun - do lux, ex qua mun - do lux est or - ta,

48

lux est or - ta, sal - ve, sal - - - - - ve, sal - ve,

lux est or - ta, sal - - - ve,

lux est or - ta, sal - - - ve, sal - ve,

lux est or - ta, sal - - - - ve, sal - ve,

54

sal - ve, sal - - ve, sal - ve, sal - - - -

sal - - - - ve, sal - ve, sal - ve, sal - -

sal - - - - ve, sal - ve, sal - - - -

sal - - - - - ve, sal - ve, sal - - - - -

tasto solo

tasto solo

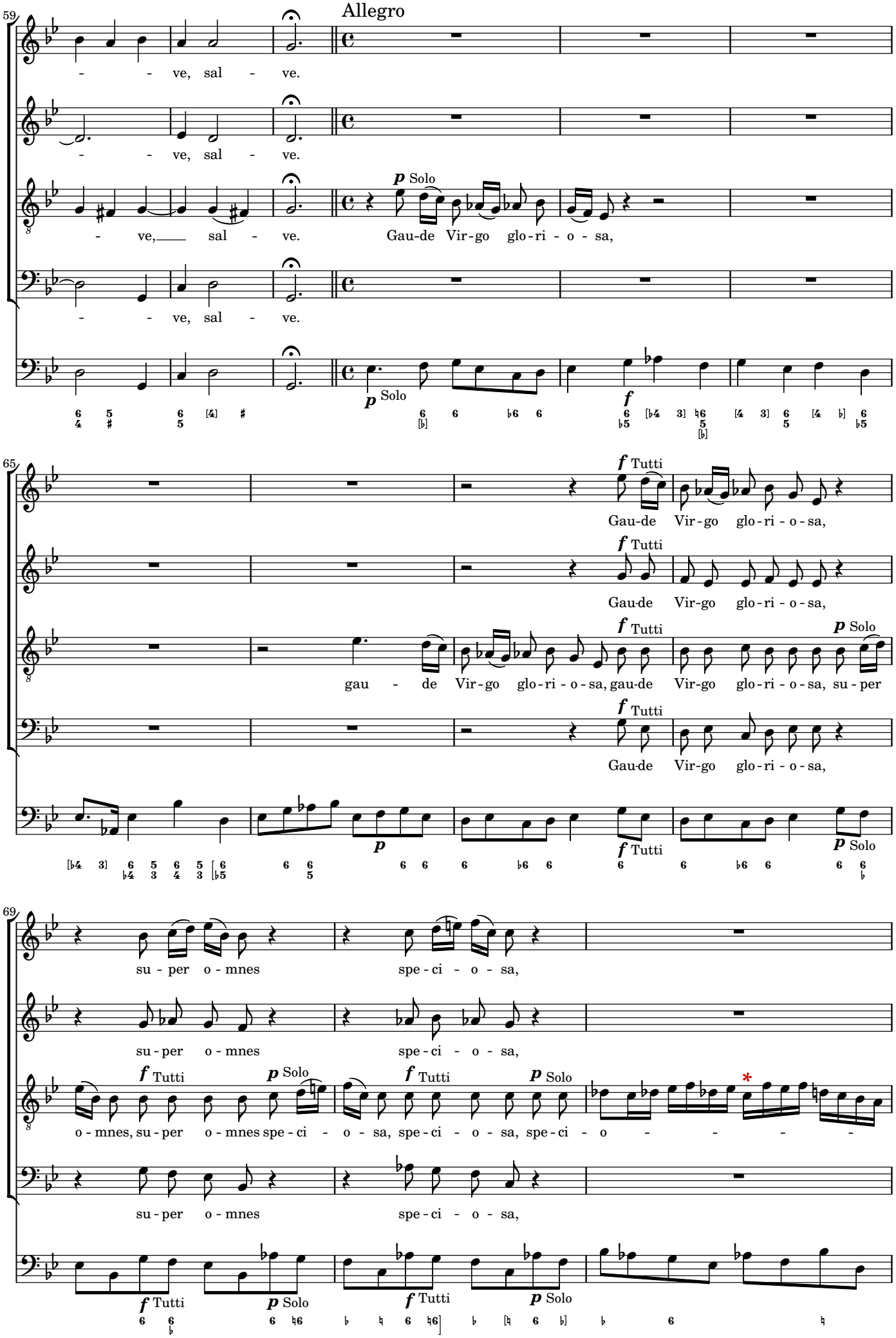
59
Allegro
- - ve, sal - ve.
- - ve, sal - ve.
- ve, sal - ve.
Gau-de Vir-go glo-ri - o - sa,
- - ve, sal - ve.
p Solo
f
65
f Tutti
Gau-de Vir-go glo-ri - o - sa,
Gau-de Vir-go glo-ri - o - sa,
gau - de Vir-go glo-ri - o - sa, gau-de Vir-go glo-ri - o - sa, su - per
p Solo
p
69
su - per o - mnes spe - ci - o - sa,
su - per o - mnes spe - ci - o - sa,
o - mnes, su - per o - mnes spe - ci - o - sa, spe - ci - o - sa, spe - ci - o - - - - -
*
su - per o - mnes spe - ci - o - sa,

72

su - per o - mnes spe - ci - o - -

su - per o - mnes spe - ci - o - sa,

- - - - - - sa, su - per o - mnes spe - ci - o - sa,

su - per o - mnes spe - ci - o - sa,

f Tutti

75

- - - - sa.

spe - ci - o - - sa.

spe - ci - o - - sa.

spe - ci - o - - sa.

Solo

79

Gau - de Vir - go glo - ri - o - sa, spe - ci - o - sa,

Gau - de Vir - go glo - ri - o - sa, spe - ci - o - sa,

p Solo *f* Tutti *p* Solo

Gau - de Vir - go glo - ri - o - sa, su - per o - mnes spe - ci - o - sa, spe - ci - o -

Gau - de Vir - go glo - ri - o - sa, spe - ci - o - sa,

Tutti *p* Solo *f* Tutti *p* Solo

82

spe - ci - o - -

spe - ci - o - -

- sa, spe - ci - o - - - - - - sa, spe - ci - o - -

f Tutti

spe - ci - o - -

f Tutti

85

- - - - sa.

sa, spe - ci - o - - sa.

- - - - sa.

- - - - sa.

Solo

89

Gau - de Vir - go glo - ri - o - sa, spe - ci -

Gau - de Vir - go glo - ri - o - sa, spe - ci -

p Solo

f Tutti

p Solo

f Tutti

Gau - de Vir - go glo - ri - o - sa, gau - de Vir - go glo - ri - o - sa, su - per o - mnes spe - ci -

Gau - de Vir - go glo - ri - o - sa, spe - ci -

p

f Tutti

p Solo

f Tutti

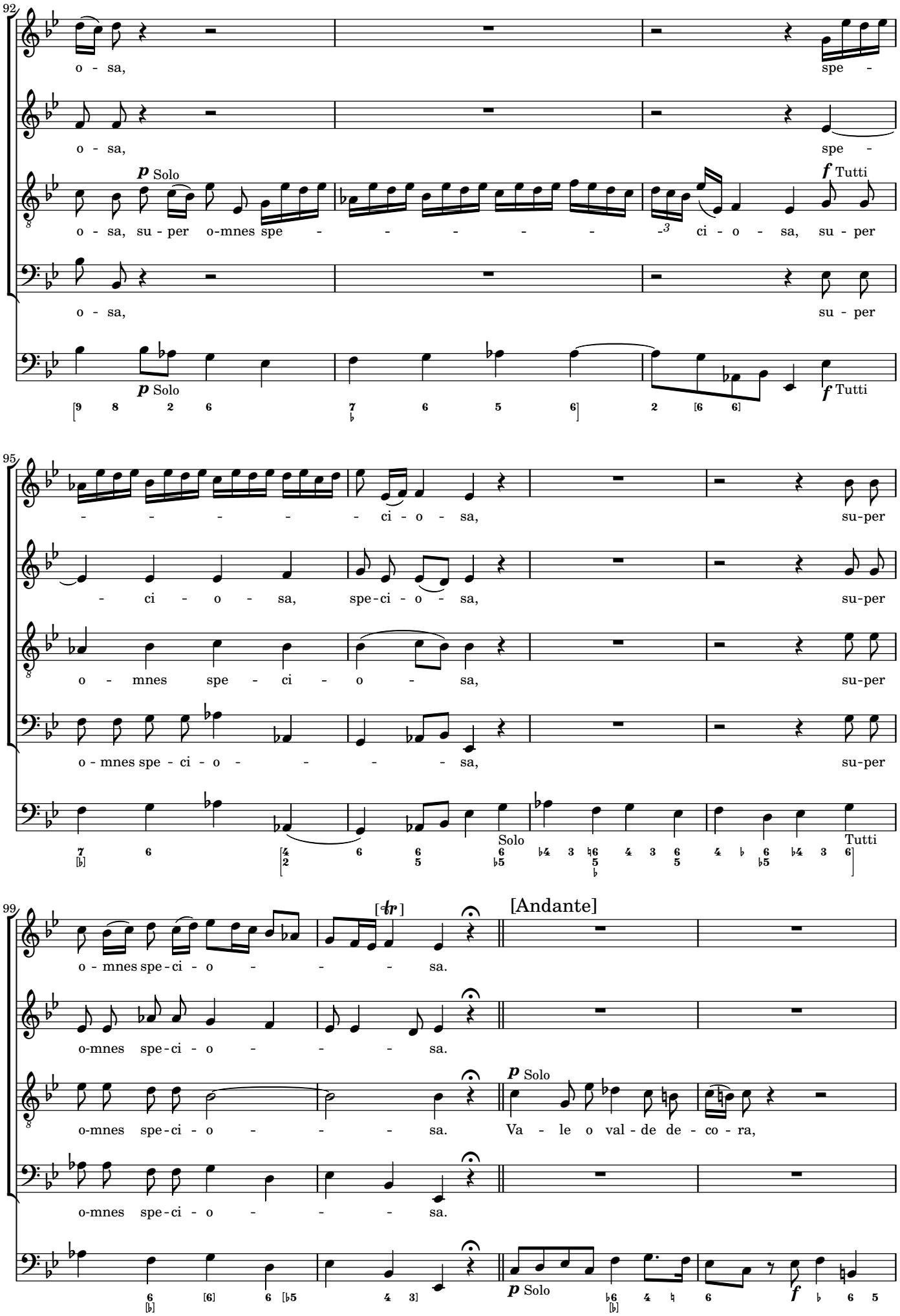
92
o - sa,
spe -
o - sa,
spe -
p Solo
o - sa, su - per o-mnes spe - - - - - - - ci - o - sa, su - per
f Tutti
o - sa,
su - per
p Solo
f Tutti
95
- - - - - ci - o - sa,
su-per
- ci - o - sa, spe-ci - o - sa,
su-per
o - mnes spe - ci - o - sa,
su-per
o - mnes spe - ci - o - - - - sa,
su-per
Solo
Tutti
99
o - mnes spe-ci - o - - - - sa.
[tr]
[Andante]
o-mnes spe-ci - o - - - - sa.
o-mnes spe-ci - o - - - - sa.
p Solo
Va - le o val - de de - co - ra,
o-mnes spe-ci - o - - - - sa.
p Solo
f

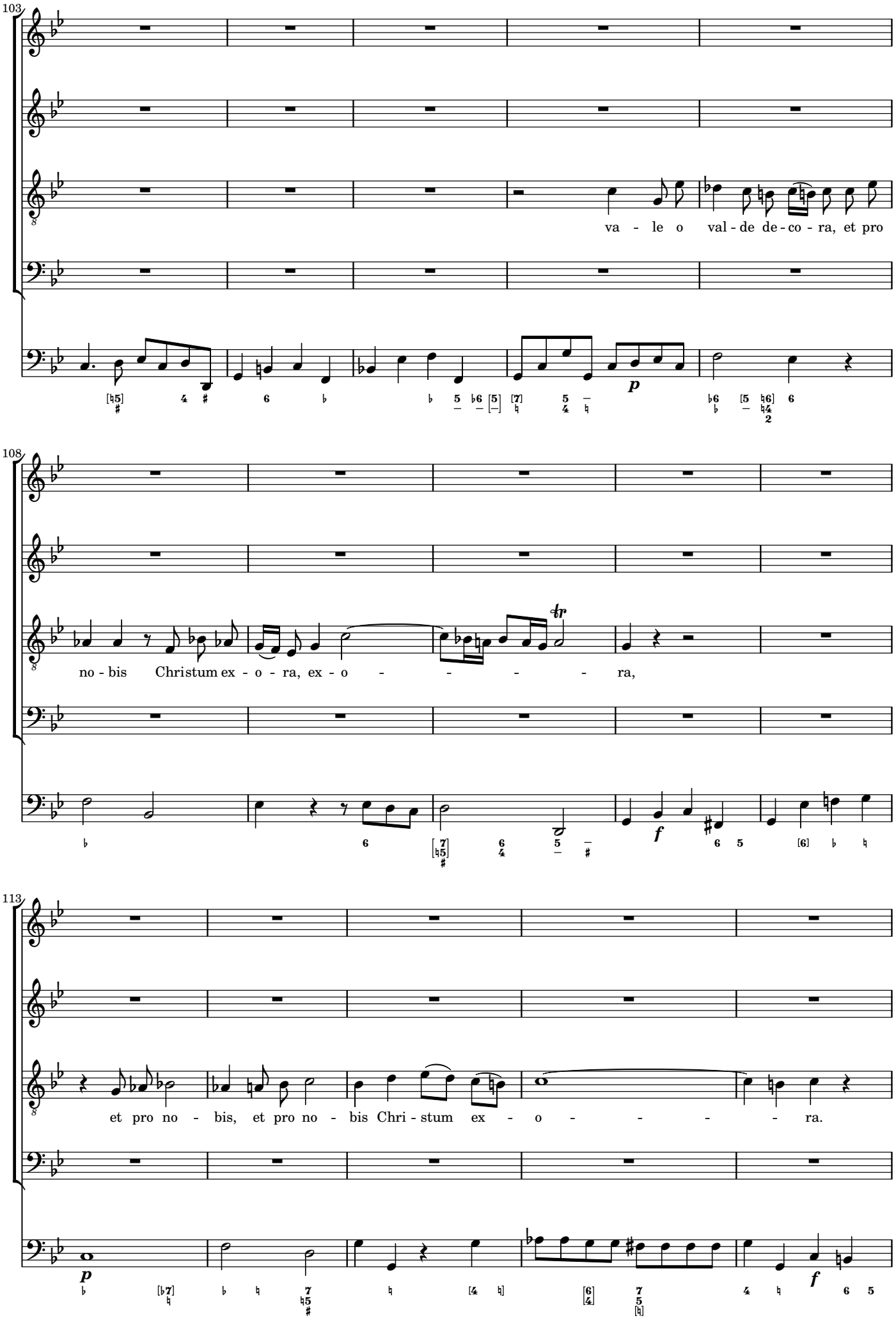
103
va - le o val - de de - co - ra, et pro
p
108
no - bis Christum ex - o - ra, ex - o - - - - - ra,
tr
f
113
et pro no - bis, et pro no - bis Chri - stum ex - o - - - - - ra.
p
f

118

f Tutti

Va - le o val - de de - co - ra, va - le, va - le o

f Tutti

Va - le o val - de de -

Tutti

123

val - de de - co - ra, de - co - ra, et pro no - bis, et pro no -

f Tutti

Va - le o val - de de - co - ra, et pro no - bis, et pro no -

co - ra, de - co - ra, de - co - ra, et pro no - bis, et pro

f Tutti

Va - le o val - de de - co - ra, et pro no - bis, et pro

127

Adagio

bis Chri-stum ex - o - ra, Christum ex - o - ra, ex - o - ra, ex - o - ra.

bis Chri-stum ex - o - ra, Christum ex - o - ra, ex - o - ra, ex - o - ra.

no-bis ex - o - ra, ex - o - ra, ex - o - ra, ex - o - ra.

no-bis ex - o - ra, ex - o - ra, ex - o - ra, ex - o - ra.