Tůma.
Collected works.

František Ignác Antonín
Tůma

Miserere
TumW D.3.8

Psalm

2 T, 2 B (solo), S, A, T, B (coro), 2 trb, 2 vl, vlc solo, b, org

edited by Wolfgang Esser-Skala

Coro

Esser Skala Edition

Edition Esser-Skala e.U. · Koppl, Austria · 2026

© 2026 by Edition Esser-Skala e.U. This edition is licensed under a Creative Commons Attribution-ShareAlike 4.0 International License. To view a copy of this license, visit https://creativecommons.org/licenses/by-sa/4.0/.

Edited by Wolfgang Esser-Skala · 0000-0002-7350-4045.
Music engraving by LilyPond 2.24.4 (https://www.lilypond.org) and EES Tools v2026.01.0.
Front matter typeset with Source Sans and Fredericka the Great.
Please report any errors or mistakes to edition@esser-skala.at.

Archival Resource Key: **ark:68748/e1fitd38/coro**

edition-esser-skala/tuma-collected-works
v2026.01.0, 2026-01-31 (34a4032a6872b54802ac08c3717cebfdcfc428ef)

1 Miserere

Adagio ô grave

S: *f* *Tutti* Mi - se - re - re,

A: *f* *Tutti* Mi - se - re - re,

T: *f* Tutti Mi - se - re - re,

B: *f* *Tutti* Mi - se - re - re,

org: **p** *Solo* — **f** Tutti

7

mi-se - re-re, mi-se - re-re me-i, De - - us, se - cundum

mi-se - re-re, mi-se - re-re me-i, De - - us, se - cundum ma -

mi-se - re-re, mi-se - re-re me-i, De - - us, se - cundum

mi-se - re-re, mi-se - re-re me-i, De - - us, se - cundum

p — **f** Tutti

14

ma - gnam, ma - gnam mi - se - ri - cor - di - am tu - am, et se-cundum multi-

- gnam, ma - gnam mi - se - ri - cor - di - am tu - am, et se-cundum multi-

ma - gnam, ma - gnam mi - se - ri - cor - di - am tu - am, et se-cundum multi-

magnam, se - cundum magnam, se - cun-dum ma - gnam mi se-ri - cor - diam tu - am, et se-cundum multi-

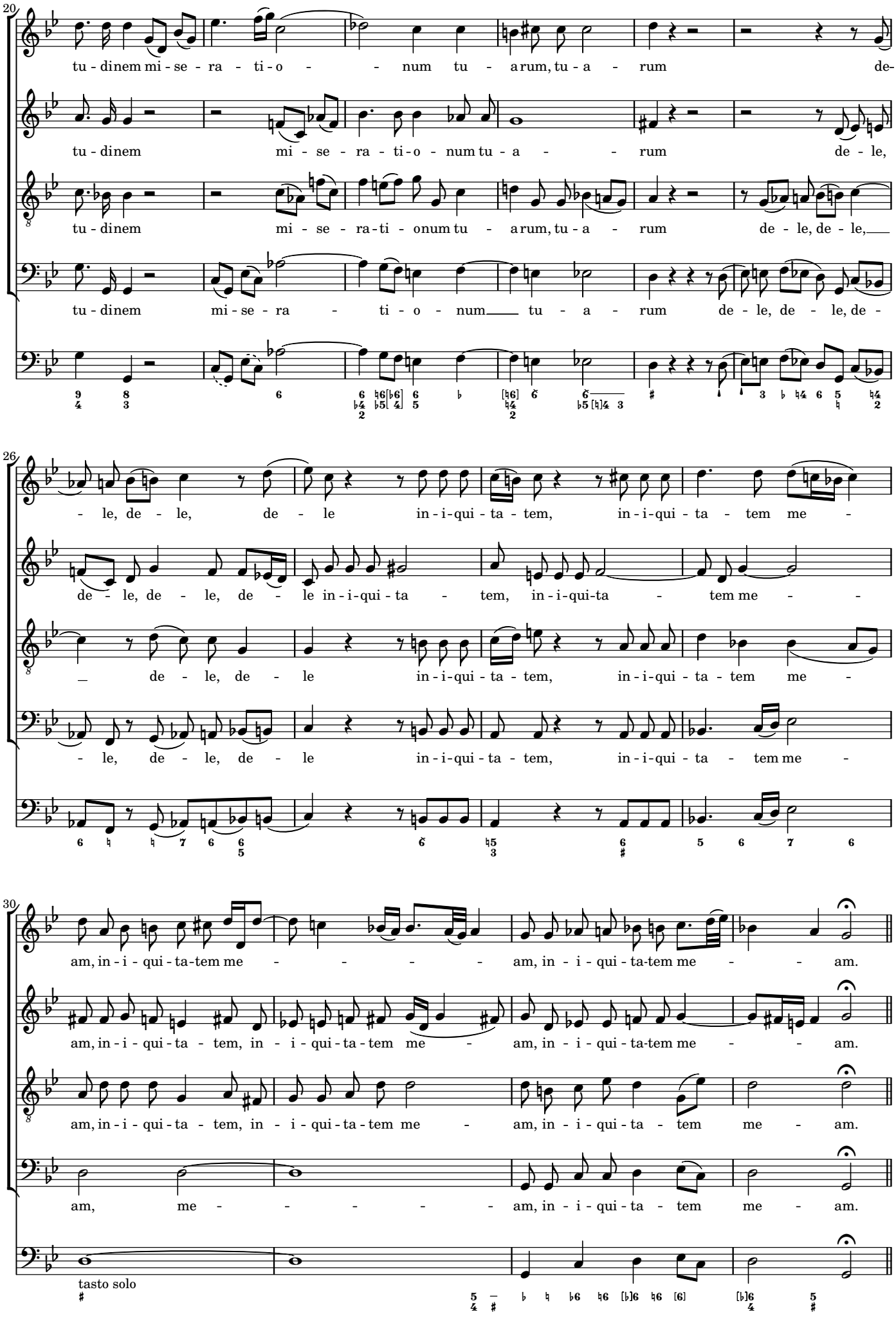
20
tu - dinem mi - se - ra - ti - o - - num tu - a rum, tu - a - rum de-
tu - dinem mi - se - ra - ti - o - num tu - a - - rum de - le,
tu - dinem mi - se - ra - ti - onum tu - a rum, tu - a - rum de - le, de - le,
tu - dinem mi - se - ra - ti - o - num tu - a - rum de - le, de - le, de -
26
- le, de - le, de - le in - i - qui - ta - tem, in - i - qui - ta - tem me -
de - le, de - le, de - le in - i - qui - ta - tem, in - i - qui - ta - tem me -
de - le, de - le in - i - qui - ta - tem, in - i - qui - ta - tem me -
- le, de - le, de - le in - i - qui - ta - tem, in - i - qui - ta - tem me -
30
am, in - i - qui - ta - tem me - - - - am, in - i - qui - ta - tem me - - am.
am, in - i - qui - ta - tem, in - i - qui - ta - tem me - am, in - i - qui - ta - tem me - - am.
am, in - i - qui - ta - tem, in - i - qui - ta - tem me - am, in - i - qui - ta - tem me - am.
am, me - - - - - am, in - i - qui - ta - tem me - am.
tasto solo

2 Amplius lava me

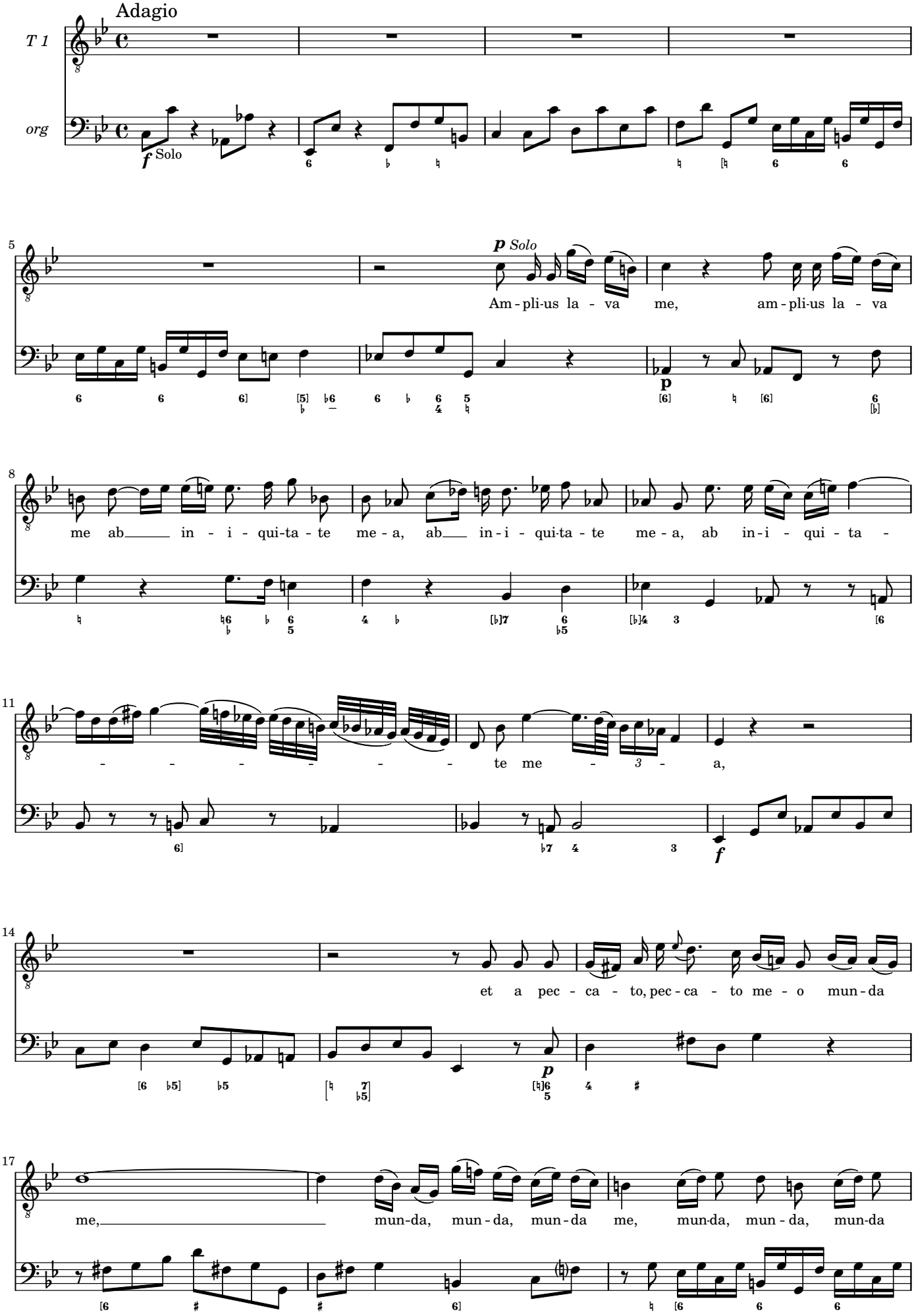

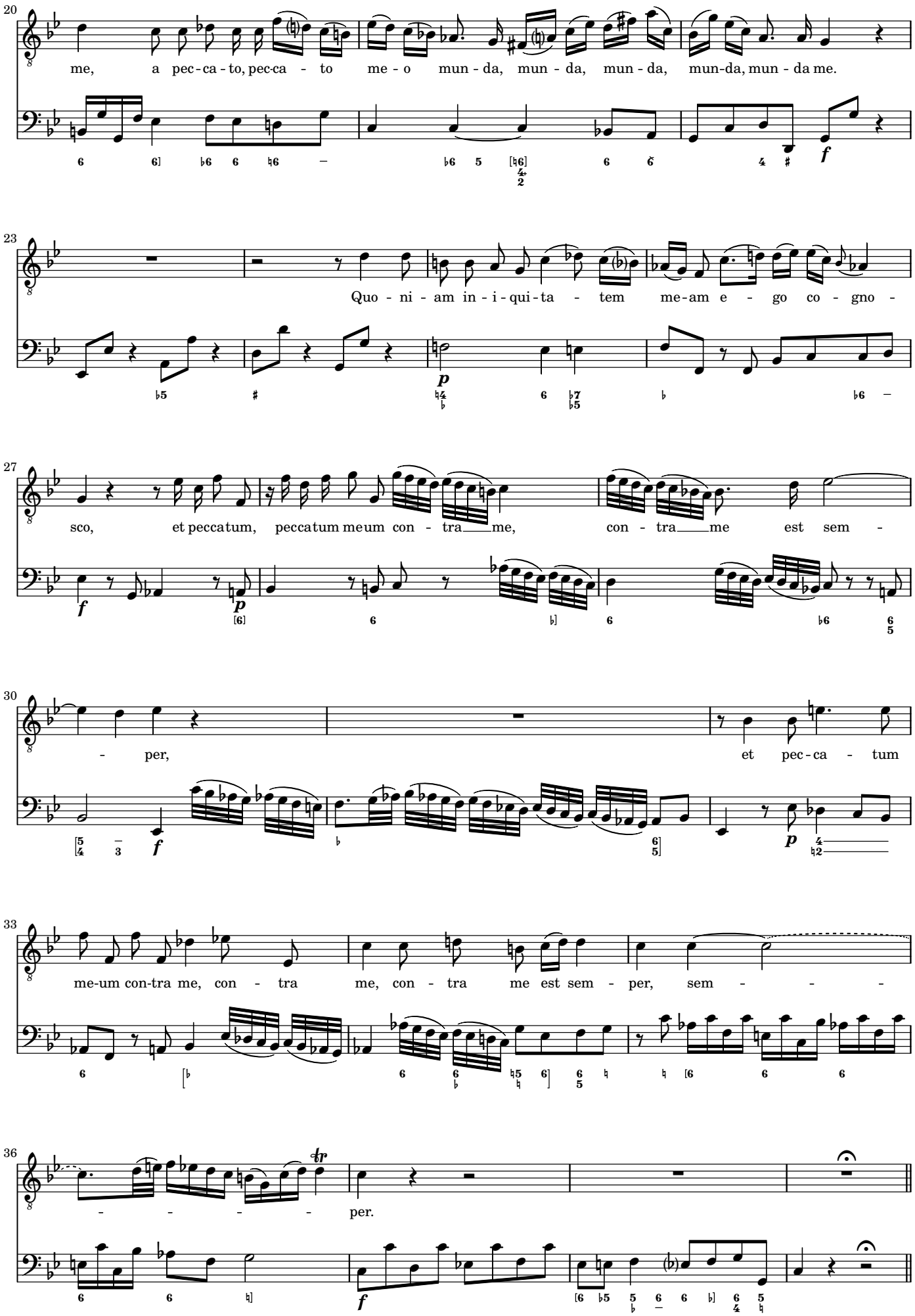
20
me, a pec-ca-to, pec-ca - to me-o mun-da, mun-da, mun-da, mun-da, mun-da me.
23
Quo-ni-am in-i-qui-ta - tem me-am e - go co - gno -
27
sco, et peccatum, peccatum meum con - tra me, con - tra me est sem -
30
- per, et pec-ca - tum
33
me-um con-tra me, con - tra me, con - tra me est sem - per, sem - - -
36
- - - - per.

3 Tibi soli peccavi

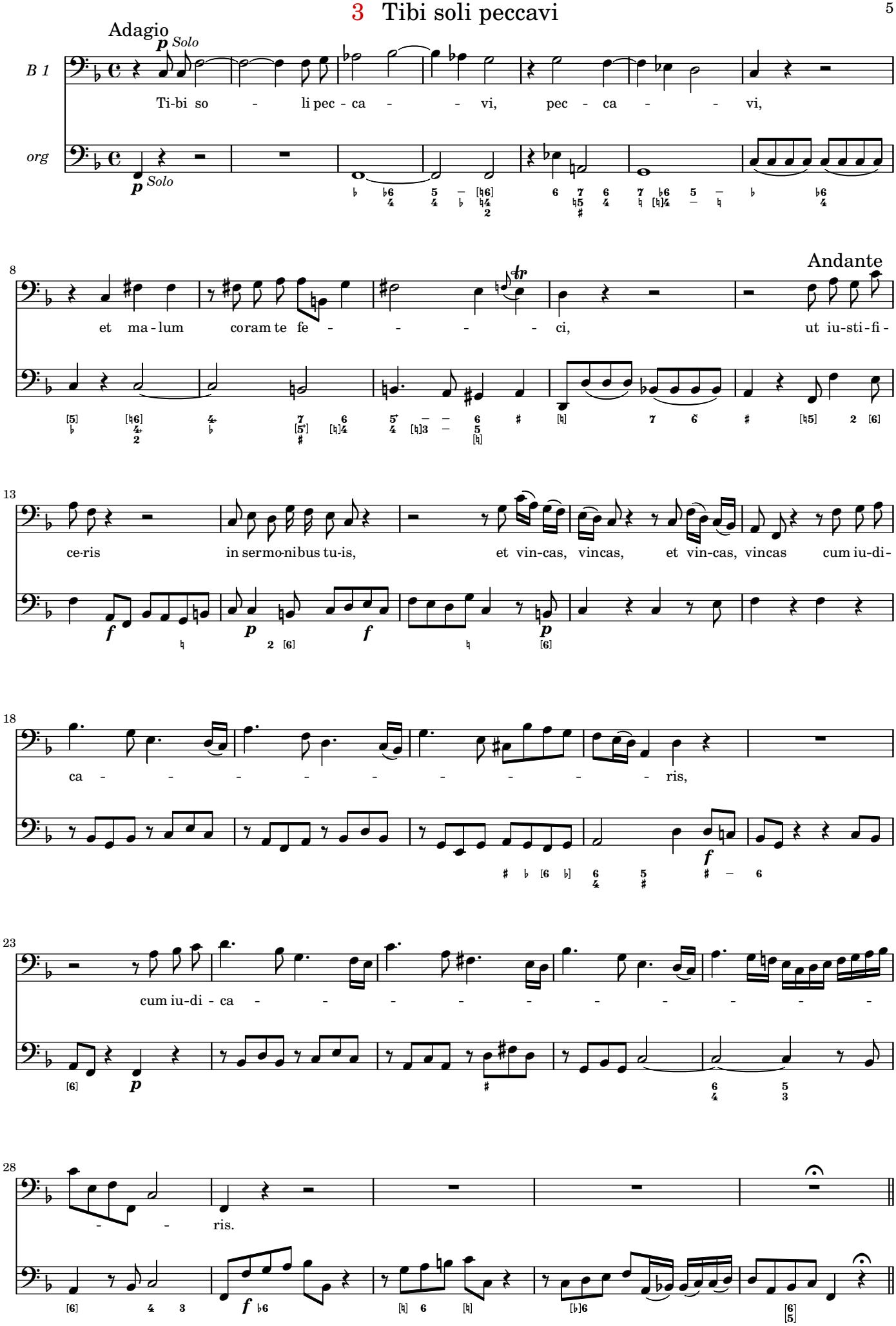

4 Ecce enim

Andante

S: *f* Tutti — Ec - ce, ec - ce e - nim in in - i - qui - ta - ti - bus con - cep - tus sum,

A: *f* Tutti — Ec - ce, ec - ce e - nim in in - i - qui - ta - ti - bus con - cep - tus sum, et in pec -

T: *f* Tutti — Ec - ce, ec - ce e - nim in in - i - qui - ta - ti - bus con - cep - tus sum,

B: *f* Tutti — Ec - ce, ec - ce e - nim in in - i - qui - ta - ti - bus con - cep - tus sum,

org: *f* Tutti

8

in pec - ca - tis, in pec - ca - tis con - ce - pit me ma -

ca - tis, in pec - ca - tis con - ce - pit me ma -

in pec - ca - tis, in pec - ca - tis con - ce - pit me ma -

in pec - ca - tis, in pec - ca - tis con - ce - pit me ma - - -

15

ter me - a. Ec - ce, ec - ce e - nim

ter me - a. Ec - ce, ec - ce ve - ri -

ter me - a. Ec - ce, ec - ce e - nim

ter me - a. Ec - ce, ec - ce e - nim

p *f*

22

ve - ri - ta - tem di - le - xi - sti, in - cer - - - ta et oc -

ta - - tem di - le - xi - sti, in - cer - ta et oc -

ve - ri - ta - tem di - le - xi - sti, in - cer - -

ve - ri - ta - tem di - le - xi - sti, et oc -

29

cul - ta sa - pi - en - ti - ae tu - ae ma - ni - fe - sta - - -

cul - ta sa - pi - en - ti - ae tu - ae ma - ni - fe - sta - sti mi -

ta sa - pi - en - ti - ae tu - ae ma - ni - fe - sta - sti mi - hi,

cul - ta sa - pi - en - ti - ae tu - ae ma - ni - fe - sta - - sti

36

- sti mi - hi.

- - - - hi.

mi - - - hi.

mi - - - hi.

p

5 Asperges me

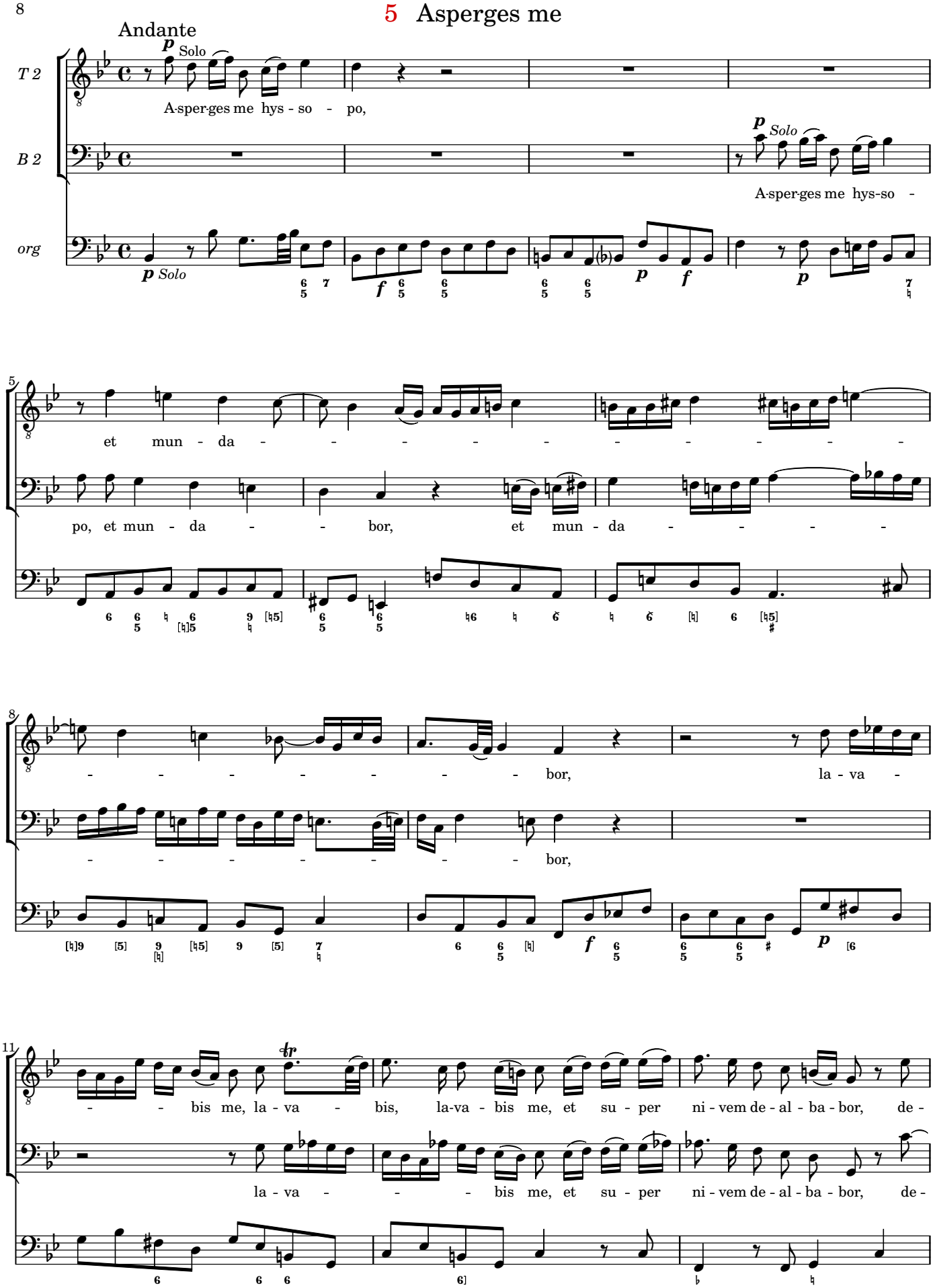

14

al - ba - - - bor, la-va - bis me, la - va - bis me, et su - per

- al - ba - bor, de - al - ba - bor, la - va - bis me, et super, su - per

18

nivem, et su - per ni - vem de-al - ba - - - - - - -

nivem, su - per ni-vem de-al - ba - - - - - -

22

bor, su - per ni - vem de - al - ba - - - -

bor, et su - per ni - vem de - al - ba - - - -

25

- - - - - bor.

- - - - - bor.

6 Auditui meo

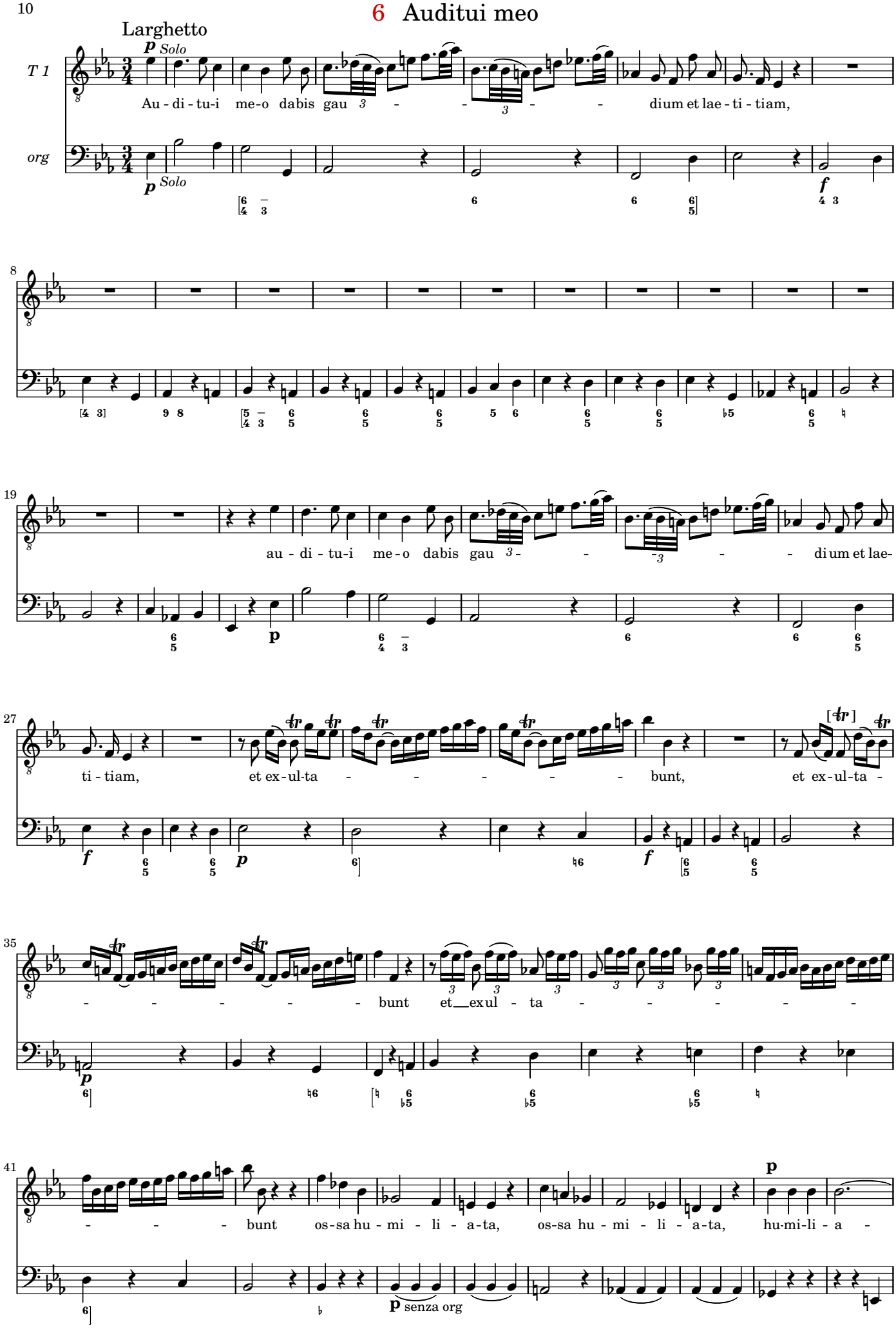

51

- ta, et ex - ul - ta - - -

f col'org

p

60

- bunt, et ex - ul - ta - - - - bunt os-sa hu - mi - li - a-ta, os-sa hu-

f *p* *f*

p senza org

68

mi - li - a-ta, hu-mi-li - a - - ta, et ex-ul - ta -

f *col'org* *p*

78

- - - - - - - - - bunt os-sa hu - mi - li -

tr

p senza org

85

a-ta, hu-mi-li - a-ta, hu-mi-li - a - - ta.

f *col'org*

96

7 Averte faciem

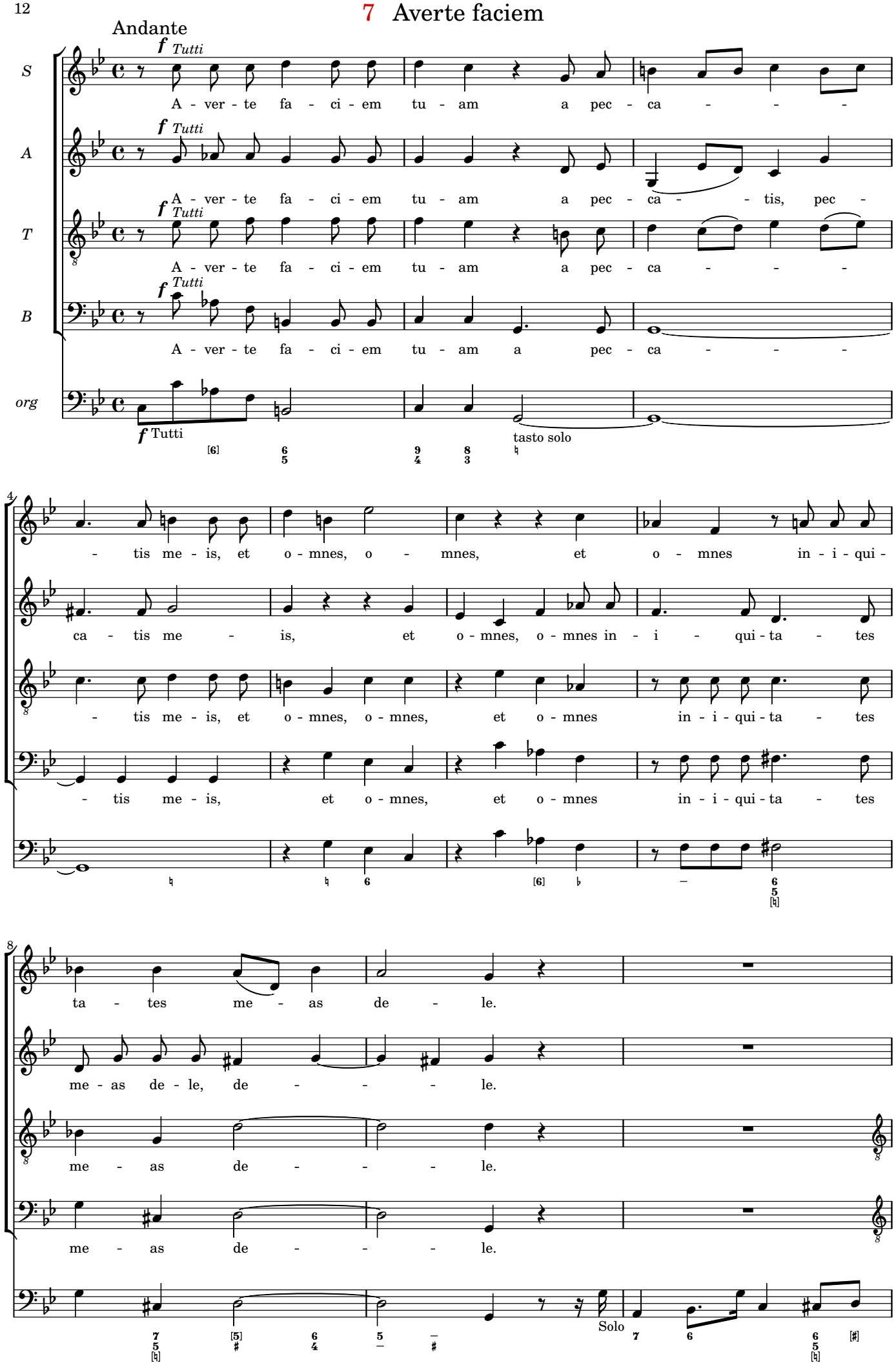

11

p T 1 solo

Cor mun - dum, cor mun - dum cre - a in me, De - us,

p T 2 solo

Cor mun - dum, cor mun - dum cre - a in me, De - us,

p

15

et spi - ri - tum re - ctum, et spi - ri - tum re - ctum

et spi - ri - tum re - - ctum

18

in - no-va, in - no-va, in - no-va, in - no-va in vi - sce - ri-bus

in - no-va, in - no-va, in - no-va in vi - sce - ri bus, in vi - sce - ri-bus

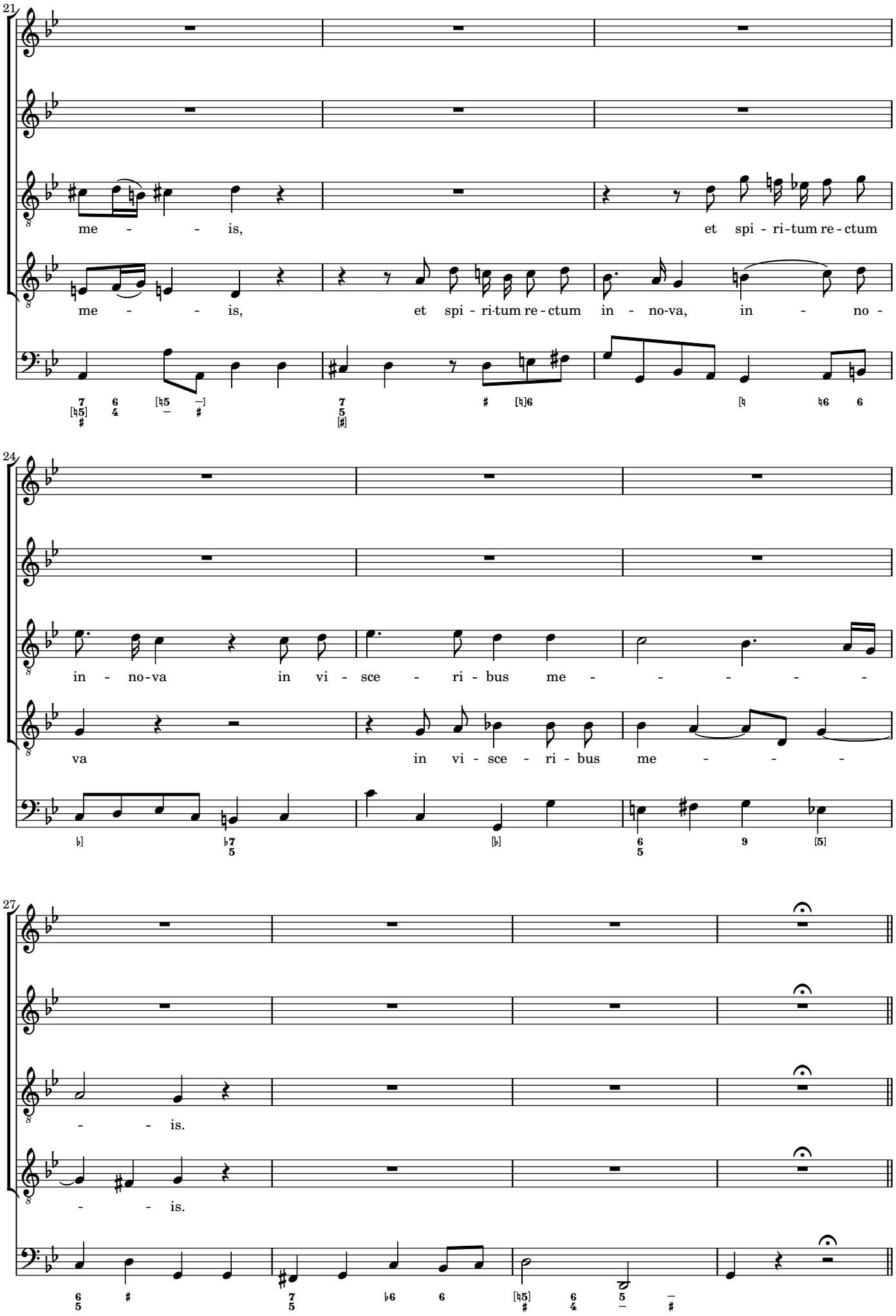
21
me - - is,
et spi - ri-tum re - ctum
me - - is,
et spi - ri-tum re - ctum in - no-va, in - no -
24
in - no-va in vi - sce - ri - bus me - - - - -
va in vi - sce - ri - bus me - - -
27
- - is.
- - is.

8 Ne proicias me

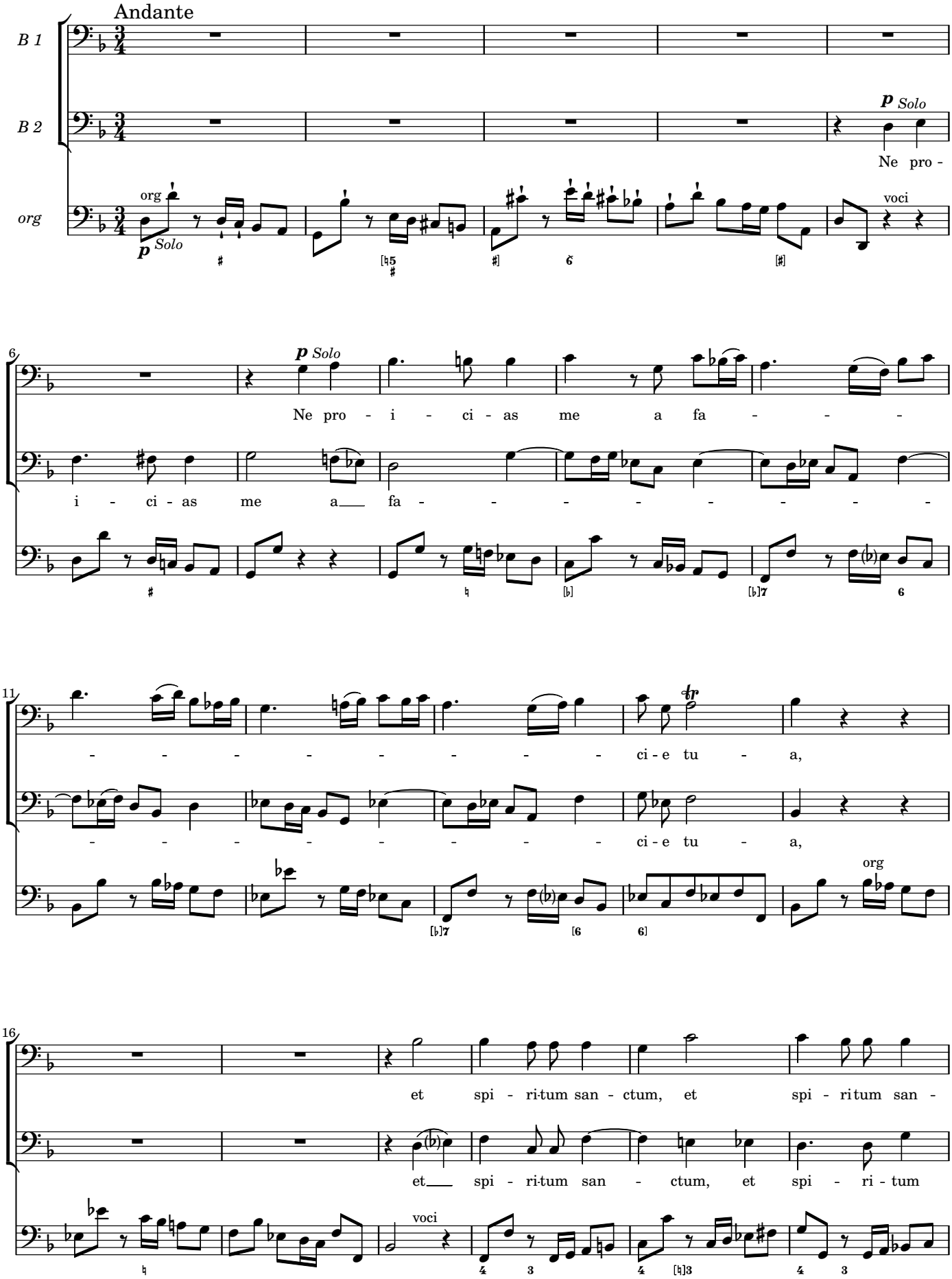

22

ctum, san - ctum tu - um ne au - - - fe - ras, ne au -

san - ctum tu - um ne au - - fe - ras, ne au - - -

27

- fe-ras a me, et spi - ri-tum sanctum

- fe - ras a me, et spi - ri-tum san - ctum

org

voci

32

tu - um ne au - - - - - - - - -

tu - um ne au - - - - - - - - fe - ras a

37

- - - fe-ras a me.

me, ne au-fe-ras a me.

org

9 Redde mihi lætitiam

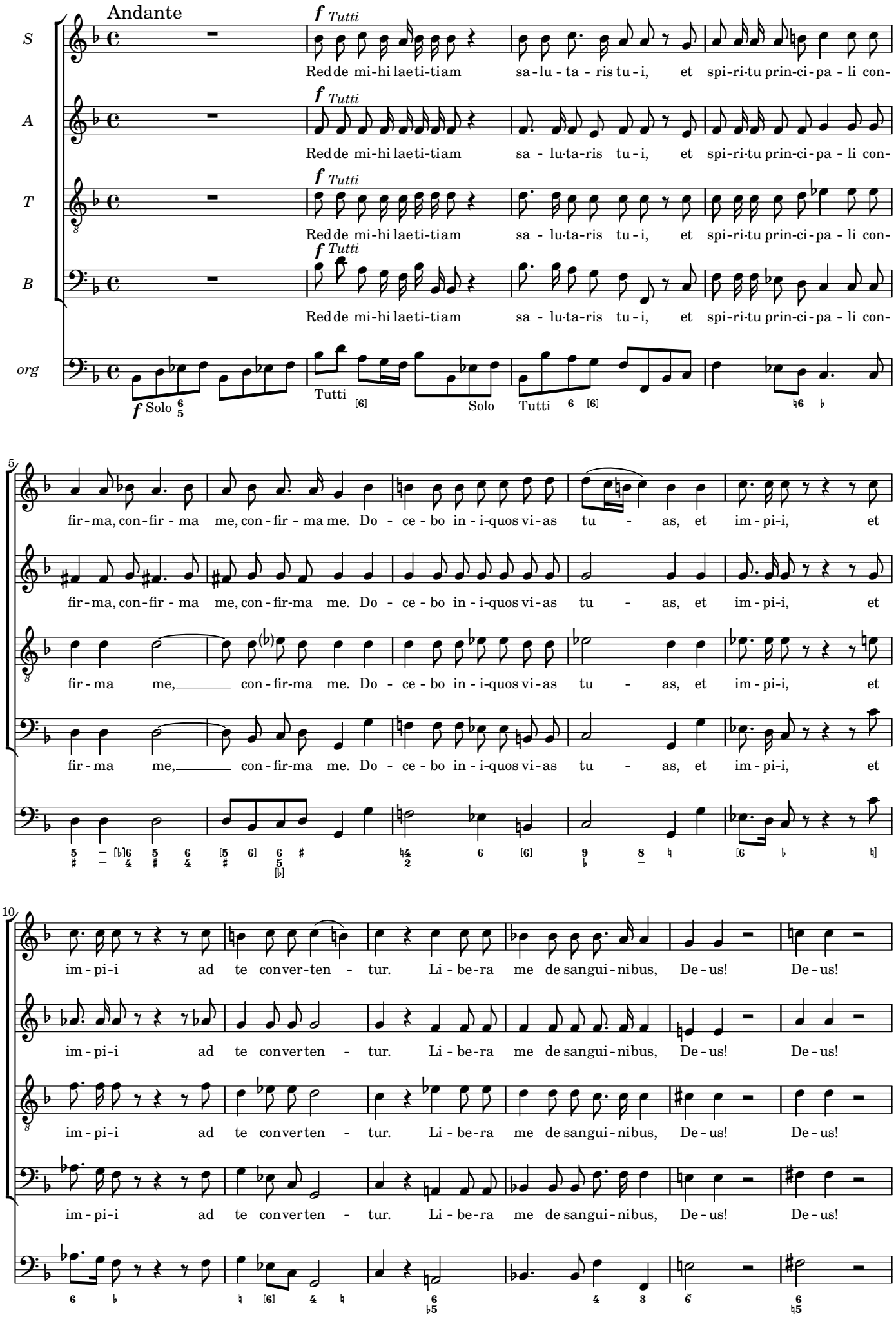

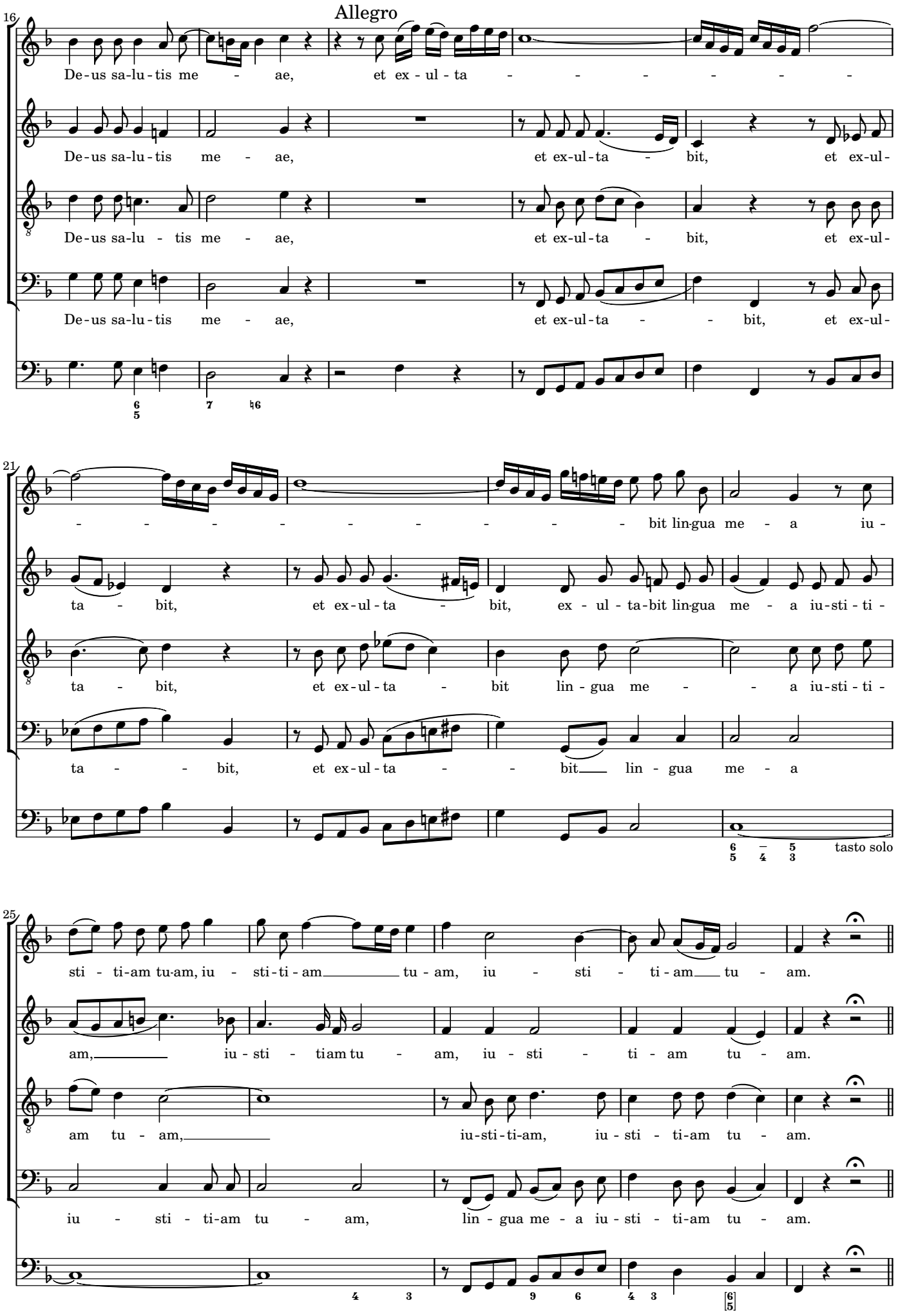
Allegro
De-us sa-lu-tis me - ae, et ex - ul - ta - - - - - - -
De-us sa-lu-tis me - ae, et ex-ul-ta - bit, et ex-ul-
De-us sa-lu - tis me - ae, et ex-ul-ta - bit, et ex-ul-
De-us sa-lu-tis me - ae, et ex-ul-ta - - bit, et ex-ul-
- - - - - - - - - bit lin-gua me - a iu-
ta - bit, et ex-ul-ta - bit, ex - ul - ta-bit lin-gua me - a iu-sti-ti-
ta - bit, et ex-ul-ta - bit lin - gua me - - a iu-sti-ti-
ta - - bit, et ex-ul-ta - - bit lin - gua me - a
tasto solo
sti - ti-am tu-am, iu - sti-ti-am tu-am, iu - sti - ti-am tu - am.
am, iu-sti - tiam tu - am, iu - sti - ti - am tu - am.
am tu - am, iu-sti-ti-am, iu-sti - ti-am tu - am.
iu - sti - ti-am tu - am, lin - gua me - a iu-sti - ti-am tu - am.

10 Domine labia mea

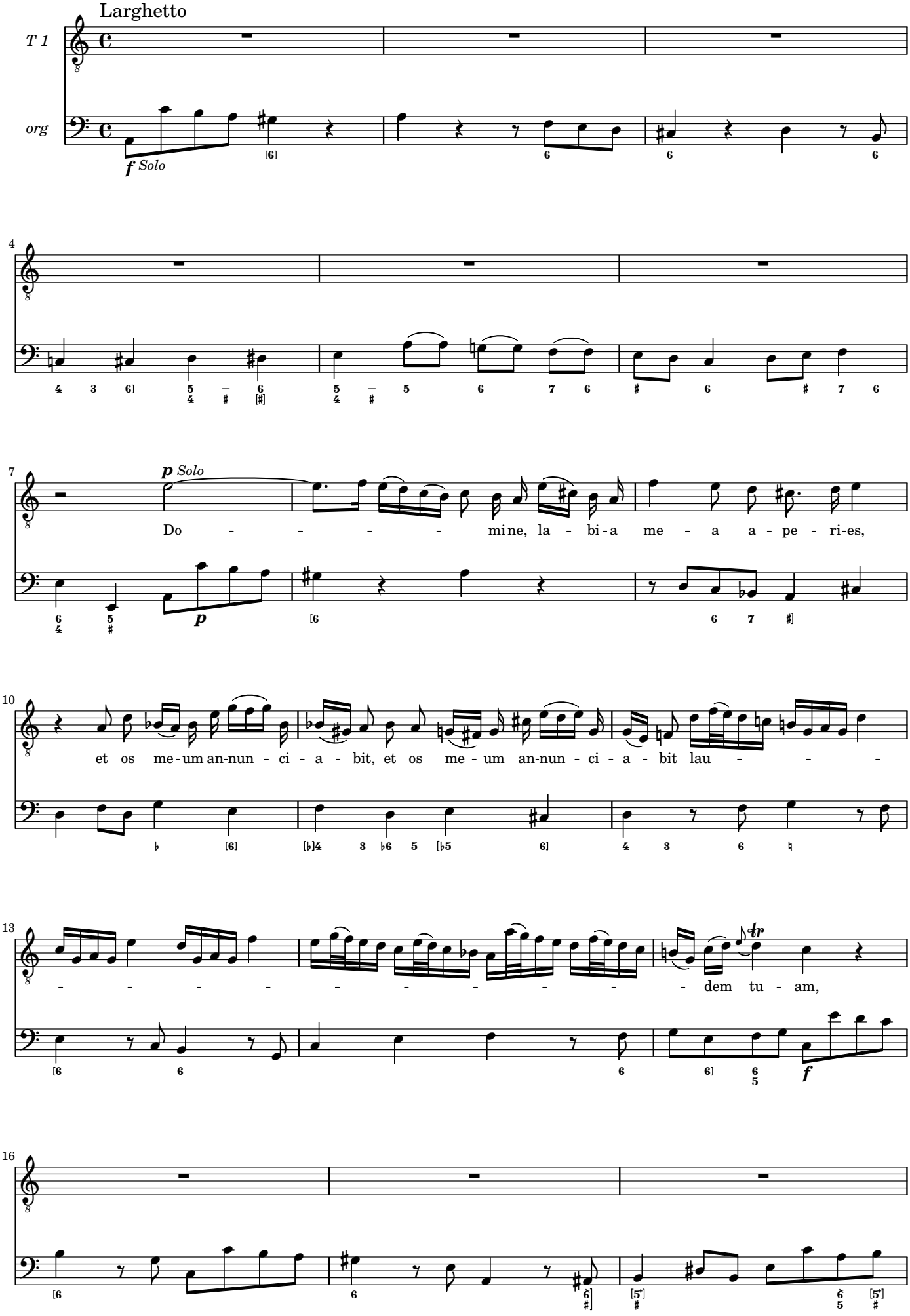

19

et os me - um an - nun - ci - a - bit, et os me - um an - nun - ci -

21

a - bit lau - - - - - - - - - - - -

23

- - - - - - - - dem,

25

lau - - - - - - - - - - - - - - dem

27

tu - - am.

30

11 Quoniam si voluisses

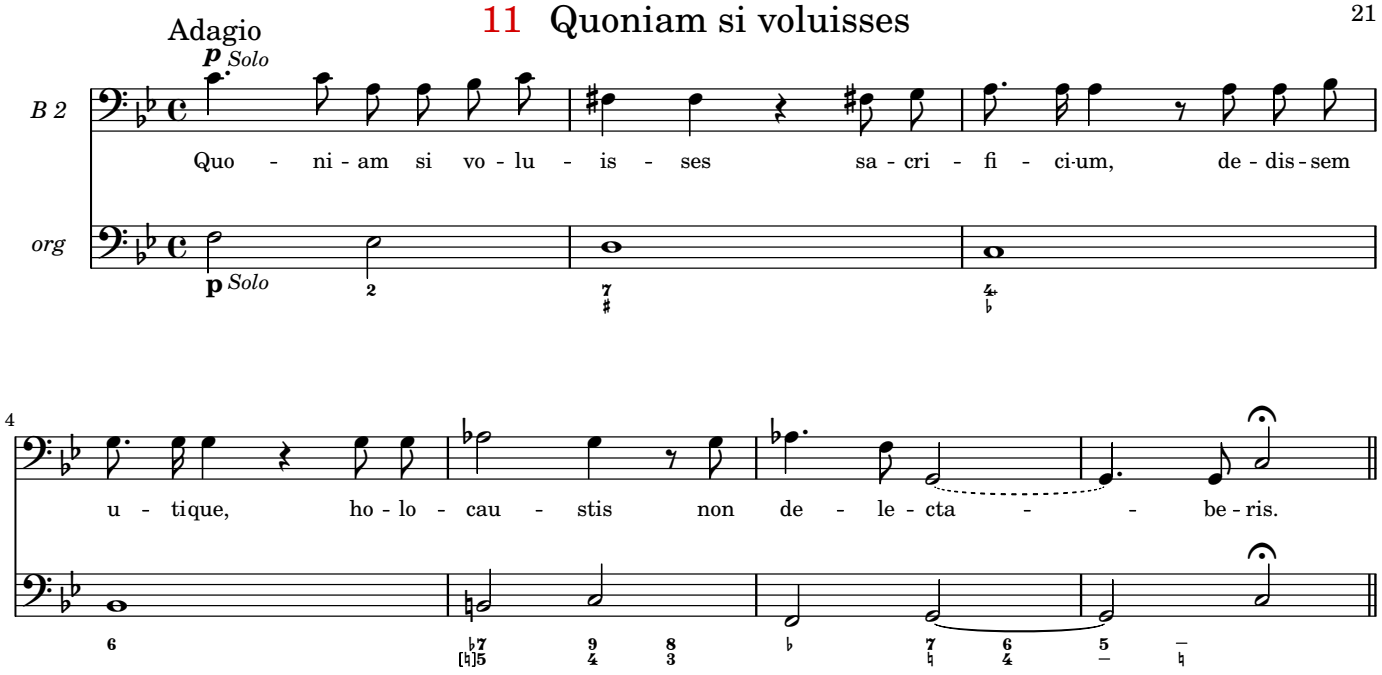

12 Sacrificium Deo

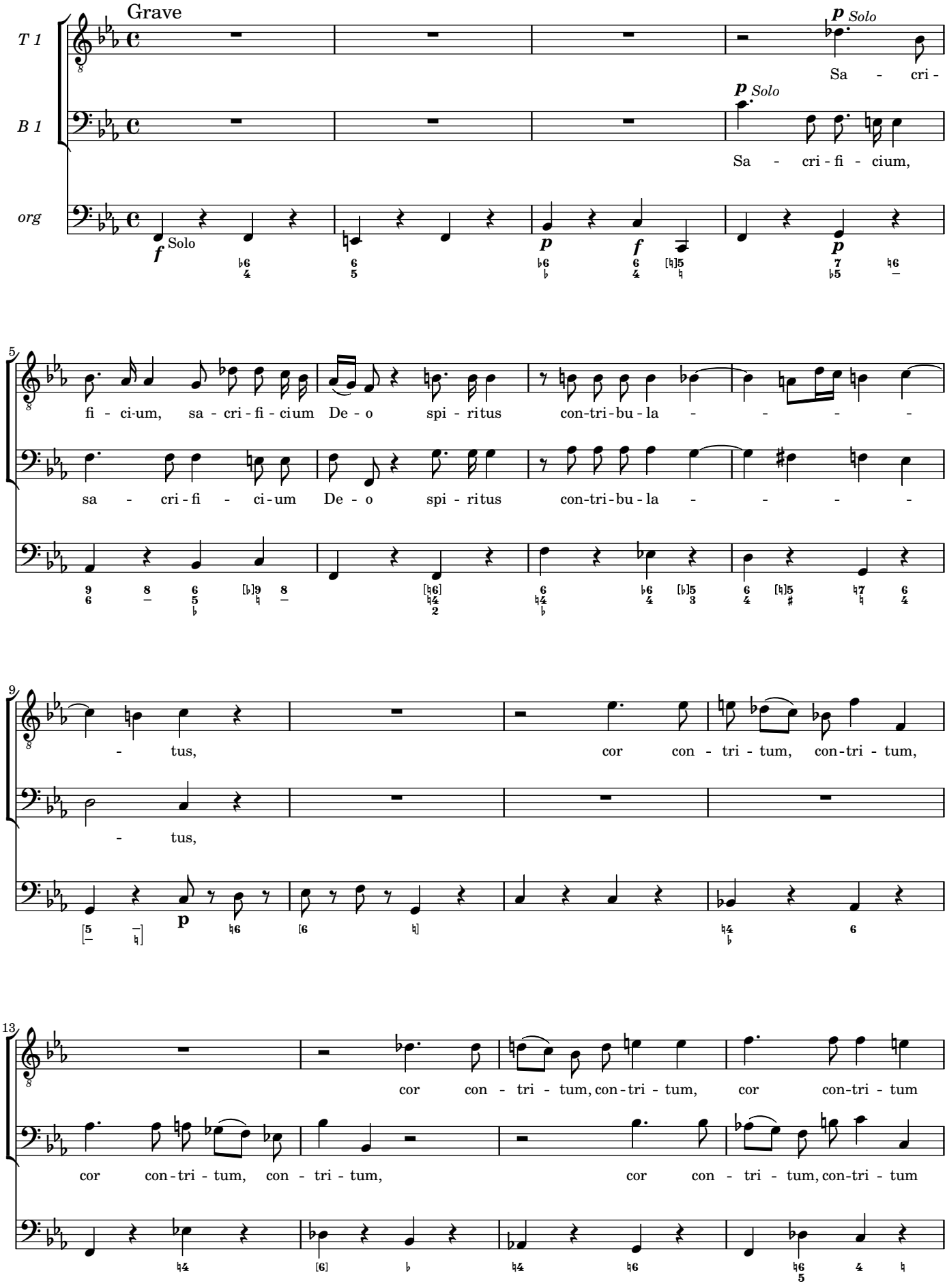

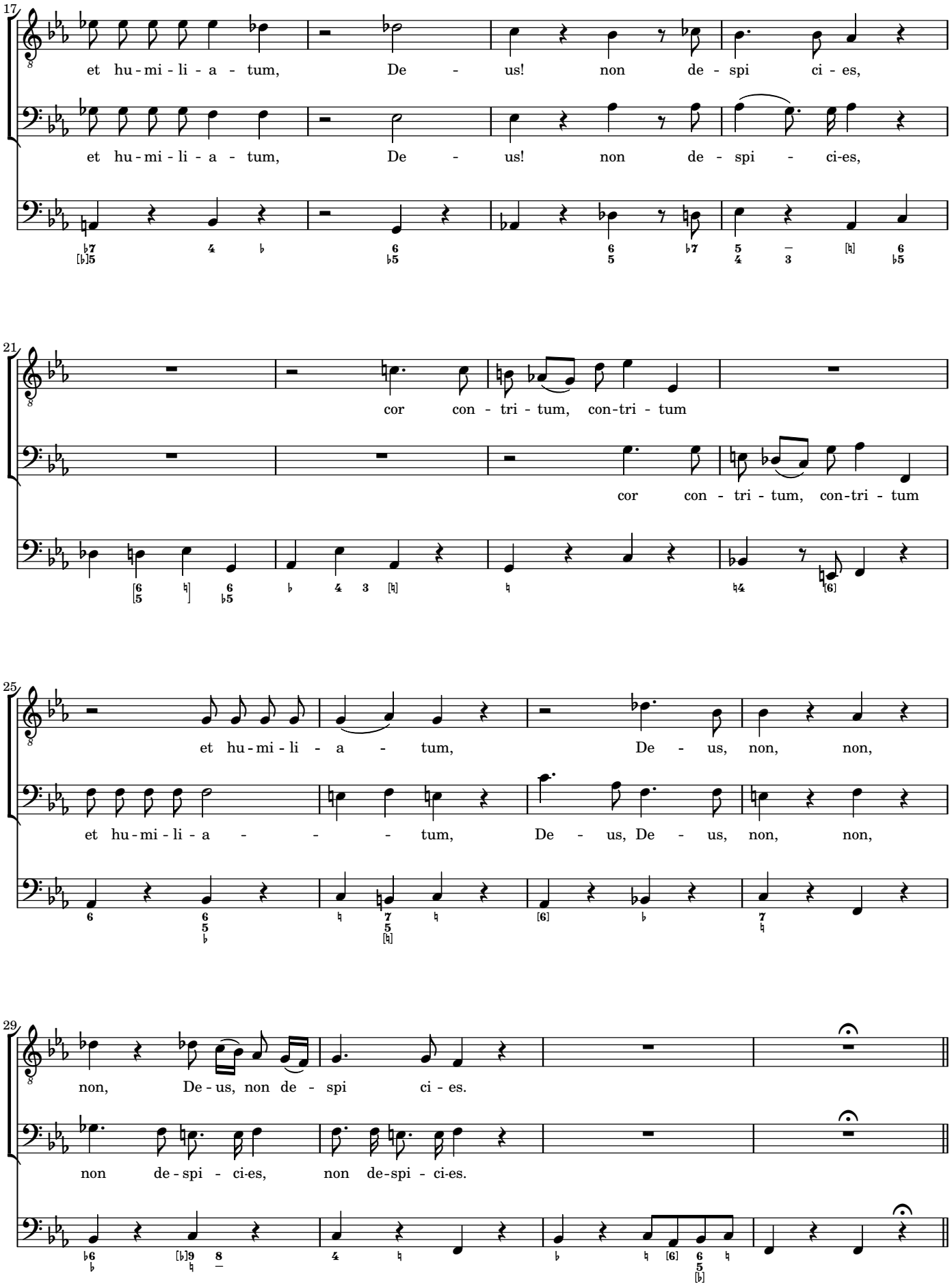
17
et hu-mi-li-a-tum, De-us! non de-spi ci-es,
et hu-mi-li-a-tum, De-us! non de-spi-ci-es,
21
cor con-tri-tum, con-tri-tum
cor con-tri-tum, con-tri-tum
25
et hu-mi-li-a-tum, De-us, non, non,
et hu-mi-li-a-tum, De-us, De-us, non, non,
29
non, De-us, non de-spi ci-es.
non de-spi-ci-es, non de-spi-ci-es.

13 Benigne fac

Andante

S: *f* Tutti — Be - ni - gne fac, Do - mi - ne, in

A: *f* Tutti — Be - ni - gne fac, Do - mi - ne, in bo - na vo - lun -

T: *f* Tutti — Be - ni - gne fac, Do - mi - ne, in bo - na vo - lun - ta - te

B: *f* Tutti — Be - ni - gne fac, Do - mi ne, in bo - na vo - lun -

org: *f* Tutti

4

S: vo - lun - ta - te tu - a, ut ae - di - fi - cen - tur mu - ri Ie - ru - sa - lem. Tunc ac - cep - ta - bis sa - cri -

A: ta - te tu - a, Si - on, ut ae - di - fi - cen - tur mu - ri Ie - ru - sa - lem. Tunc ac - cep - ta - bis sa - cri -

T: tu - a, Si - on, ut ae - di - fi - cen - tur mu - ri Ie - ru - sa - lem. Tunc ac - cep - ta - bis sa - cri -

B: ta - te tu - a, Si - on, ut ae - di - fi - cen - tur mu - ri Ie - ru - sa - lem. Tunc ac - cep - ta - bis sa - cri -

8

S: fi - ci - um ob - la - ti - o - nes et ho - lo - cau - - sta.

A: fi - ci - um iu - sti - ti - ae ob - la - ti - o - nes et ho - lo - cau - sta.

T: fi - ci - um iu - sti - ti - ae ob - la - ti - o - nes et ho - lo - cau - sta.

B: fi - ci - um iu - sti - ti - ae ob - la - ti - o - nes et ho - lo - cau - sta. Tunc im -

12

Tunc im - po - nent su - per

po - nent su - per al - ta - re tu - um vi - tu - los, im - po - nent su -

16

Tunc im - po - nent su - per

al - ta - re tu - um vi - tu - los, im - po - - - - nent su -

per al - ta - re tu - um vi - tu - los, su - per al - ta - - - re, su -

19

Tunc im - po - nent su - per

al - ta - - re tu - um vi - tu - los, tunc im - po - nent su -

per al - ta - - re, im - po - - nent vi - tu - los, su -

per al - ta - - re tu - um, tu - um vi - tu-los,

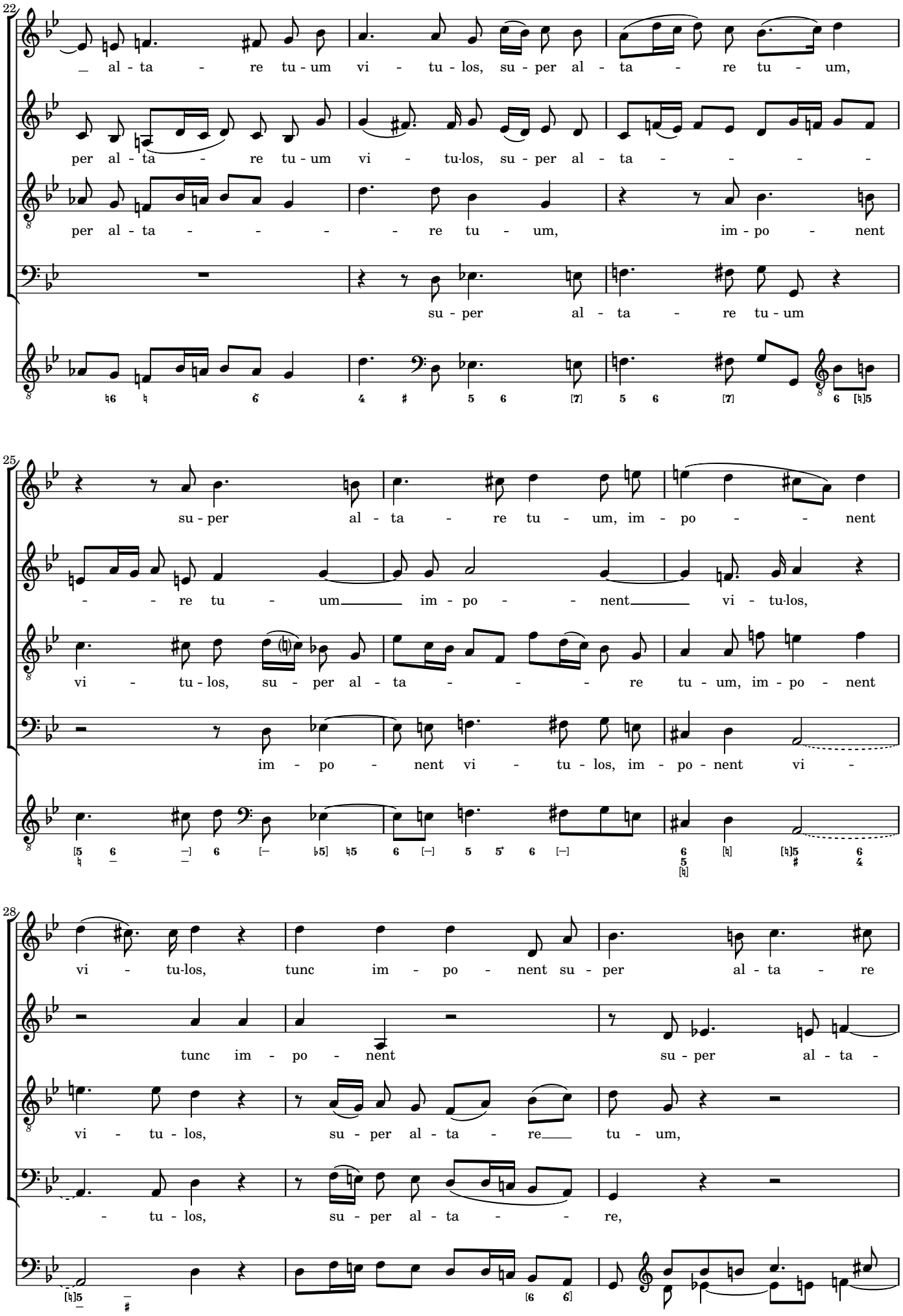
22
al - ta - re tu - um vi - tu - los, su - per al - ta - re tu - um,
per al - ta - re tu - um vi - tu·los, su - per al - ta - - - - -
per al - ta - - - - re tu - um, im - po - nent
su - per al - ta - re tu - um
25
su - per al - ta - re tu - um, im - po - - nent
- - re tu - um im - po - - nent vi - tu·los,
vi - tu - los, su - per al - ta - - - re tu - um, im - po - nent
im - po - nent vi - tu - los, im - po - nent vi -
28
vi - tu·los, tunc im - po - nent su - per al - ta - re
tunc im - po - nent su - per al - ta -
vi - tu - los, su - per al - ta - re tu - um,
- tu - los, su - per al - ta - - re,

31

tu - um, tu - um vi - tu - los, im - po - nent su - per al - ta - -

- re tu - um vi - tu - los, su - per al - ta - - - - - - -

tunc im - po - nent su - per al - ta - re, al - ta - re

tunc im - po - nent su - per al - ta - re

34

- - - re tu - um vi - tu-los, tunc im - po - nent, tunc im - po - nent

- - - - re tu - um, tunc im - po - nent, im - po - nent

tu - um, tunc im - po - nent su - per al - ta - re tu - um, im -

tu - um vi - tu - los, im - po - nent vi - tu-los, tunc im - po - nent, tunc im - po - nent

38

su - per al - ta - - - re tu - um vi - tu-los, im - po - - - nent

su - per al - ta - re tu - um vi - tu-los, im - po - nent, im - po - nent

po - nent su - per al - ta - - re tu - um vi - tu-los,

su - per al - ta - - - - - re tu - um vi - tu-los,

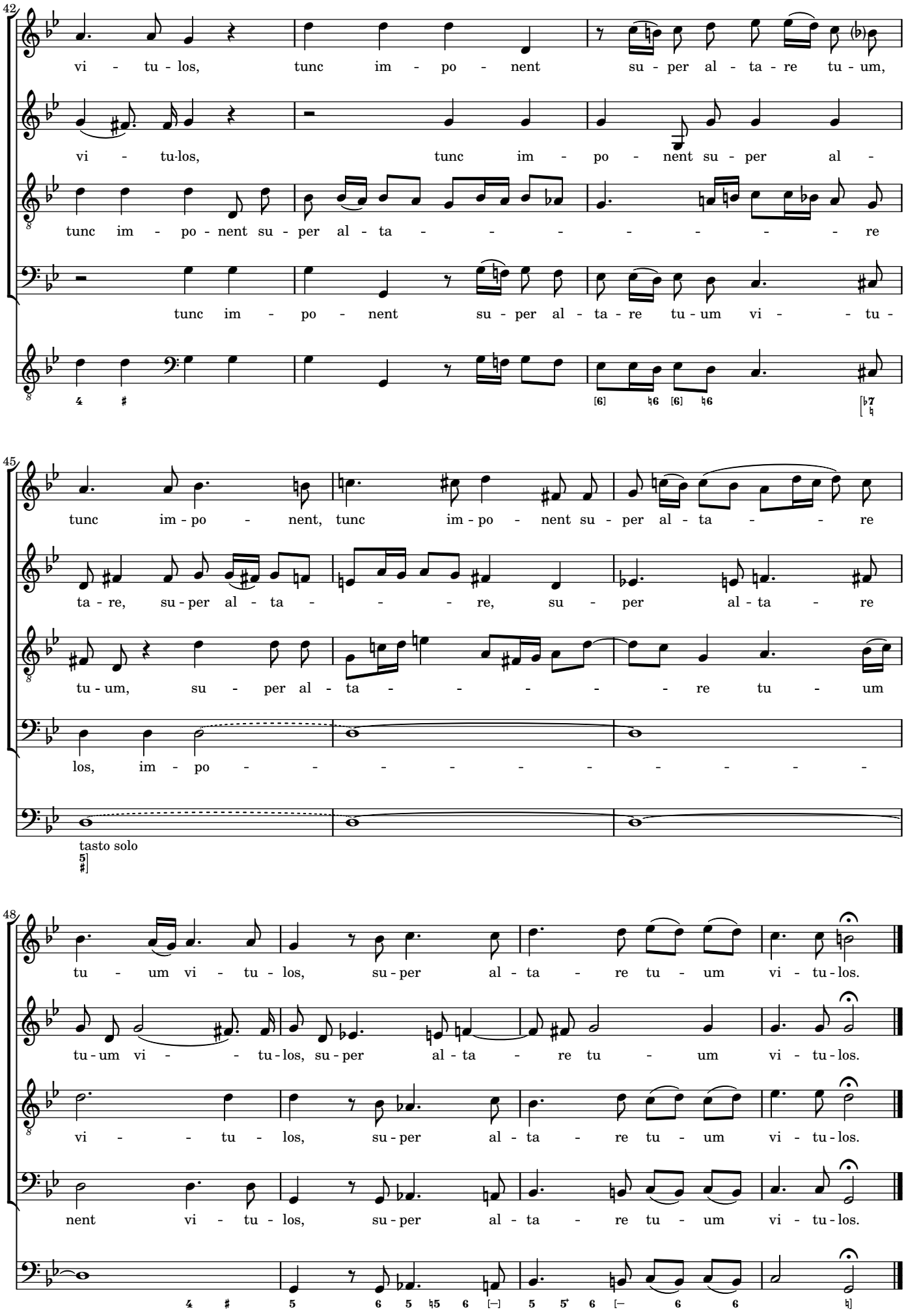
42
vi - tu - los, tunc im - po - nent su - per al - ta - re tu - um,
vi - tu-los, tunc im - po - nent su - per al -
tunc im - po - nent su - per al - ta - - - - - - - re
tunc im - po - nent su - per al - ta - re tu - um vi - - tu -
45
tunc im - po - nent, tunc im - po - nent su - per al - ta - - re
ta - re, su - per al - ta - - - re, su - per al - ta - re
tu - um, su - per al - ta - - - - - re tu - um
los, im - po - - - - - - - - - -
tasto solo
48
tu - um vi - tu - los, su - per al - ta - re tu - um vi - tu - los.
tu - um vi - - tu - los, su - per al - ta - re tu - um vi - tu - los.
vi - - tu - los, su - per al - ta - re tu - um vi - tu - los.
nent vi - tu - los, su - per al - ta - re tu - um vi - tu - los.