Tůma.
Collected works.

František Ignác Antonín
Tůma

Messa All'Onor'è Preggio del Gran' Patriarcha San Benedetto
Missa Sancti Benedicti
TumW A.22

Mass

S, A, T, B (solo), S, A, T, B (coro),
2 clno (C), 2 tr (C), 2 trb, timp (C–G), 2 vl, vlc solo, b, org

edited by Wolfgang Esser-Skala

Coro

Esser Skala Edition

Edition Esser-Skala e.U. · Koppl, Austria · 2026

© 2026 by Edition Esser-Skala e.U. This edition is licensed under a Creative Commons Attribution-ShareAlike 4.0 International License. To view a copy of this license, visit https://creativecommons.org/licenses/by-sa/4.0/.

Edited by Wolfgang Esser-Skala · 0000-0002-7350-4045.
Music engraving by LilyPond 2.24.4 (https://www.lilypond.org) and EES Tools v2026.01.0.
Front matter typeset with Source Sans and Fredericka the Great.
Please report any errors or mistakes to edition@esser-skala.at.

Archival Resource Key: **ark:68748/e1fita22/coro**

edition-esser-skala/tuma-collected-works
v2026.01.0, 2026-01-31 (34a4032a6872b54802ac08c3717cebfdcfc428ef)

1 Kyrie

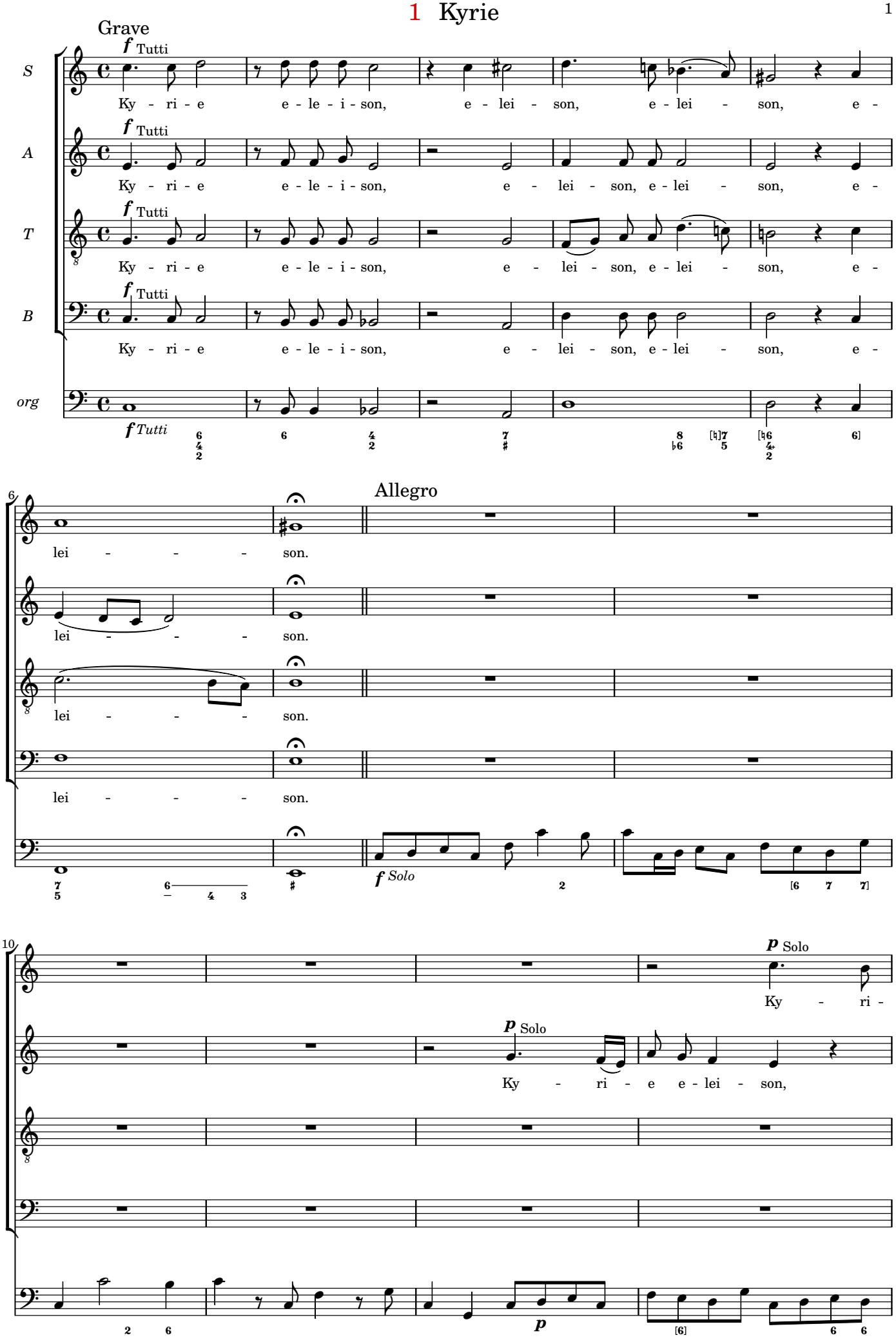
Grave
f Tutti
S
Ky - ri - e e - le - i - son, e - lei - son, e - lei - son, e -
A
Ky - ri - e e - le - i - son, e - lei - son, e - lei - son, e -
T
Ky - ri - e e - le - i - son, e - lei - son, e - lei - son, e -
B
Ky - ri - e e - le - i - son, e - lei - son, e - lei - son, e -
org
f Tutti
6
Allegro
lei - - - son.
f Solo
p Solo
Ky - ri -
Ky - ri - e e - lei - son,
p

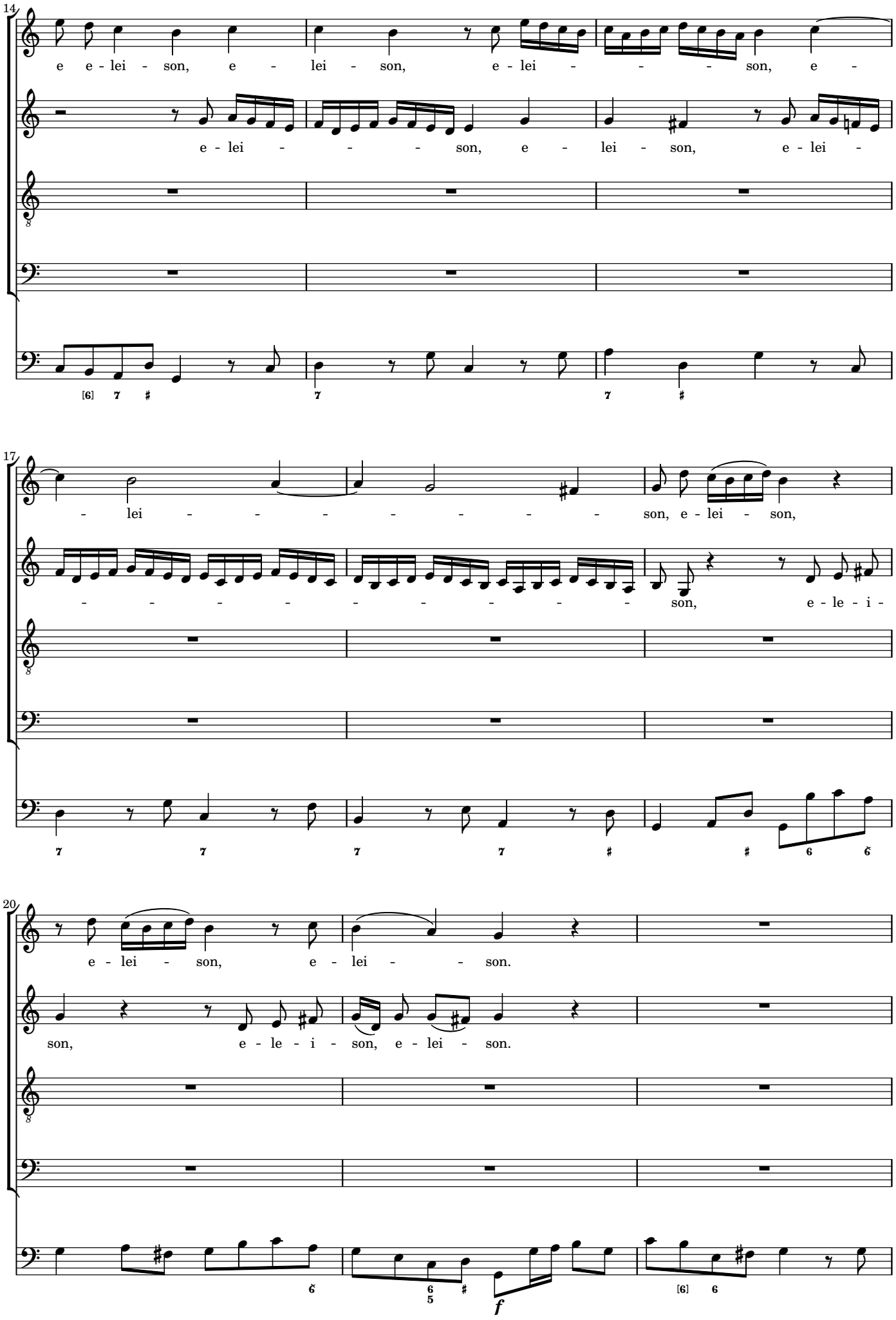
14
e e - lei - son, e - lei - son, e - lei - - - son, e -
e - lei - - - son, e - lei - son, e - lei -
17
- lei - - - - - - - son, e - lei - son,
- - - - - - - - - son, e - le - i -
20
e - lei - son, e - lei - - son.
son, e - le - i - son, e - lei - son.
f

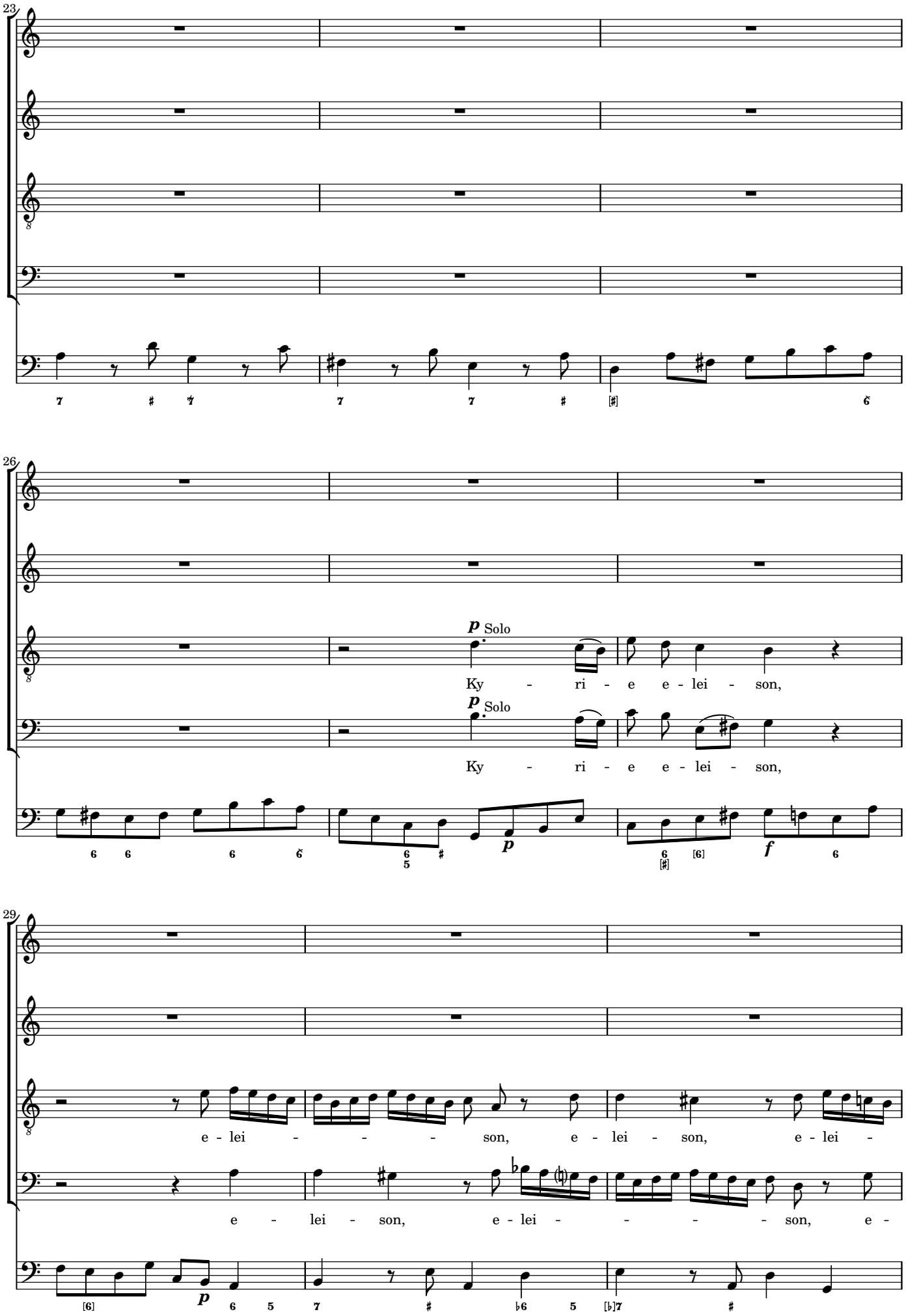
23
26
p Solo
Ky - ri - e e - lei - son,
p Solo
Ky - ri - e e - lei - son,
p
f
29
e - lei - - - son, e - lei - son, e - lei -
e - lei - son, e - lei - - - - son, e -
p

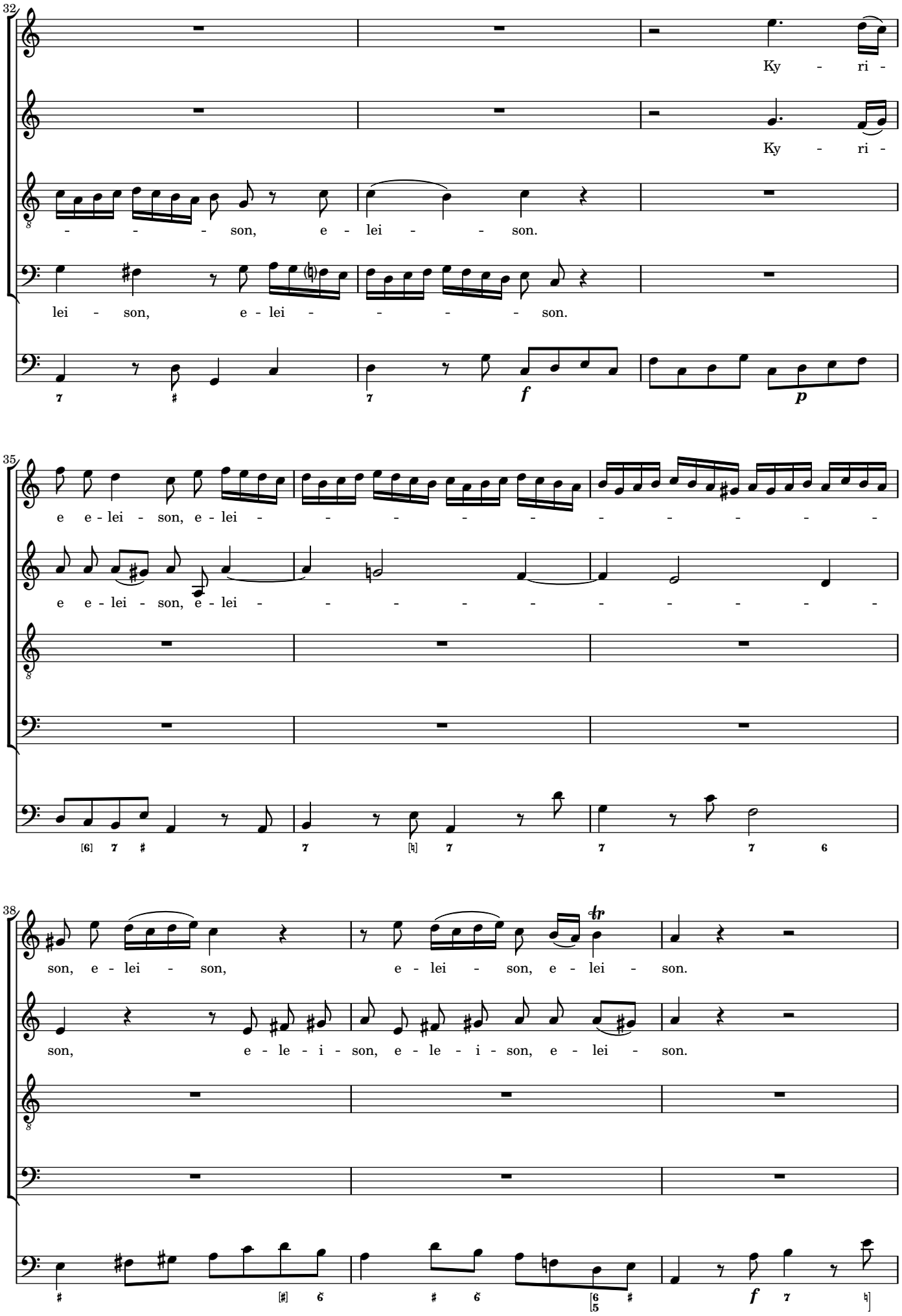
32
Ky - ri -
Ky - ri -
- - - son, e - lei - - son.
lei - son, e - lei - - - - son.
f
p
35
e e - lei - son, e - lei - - - - - - - - - - -
e e - lei - son, e - lei - - - - - - - - - - -
38
son, e - lei - son, e - lei - son, e - lei - son.
son, e - le - i - son, e - le - i - son, e - lei - son.
f

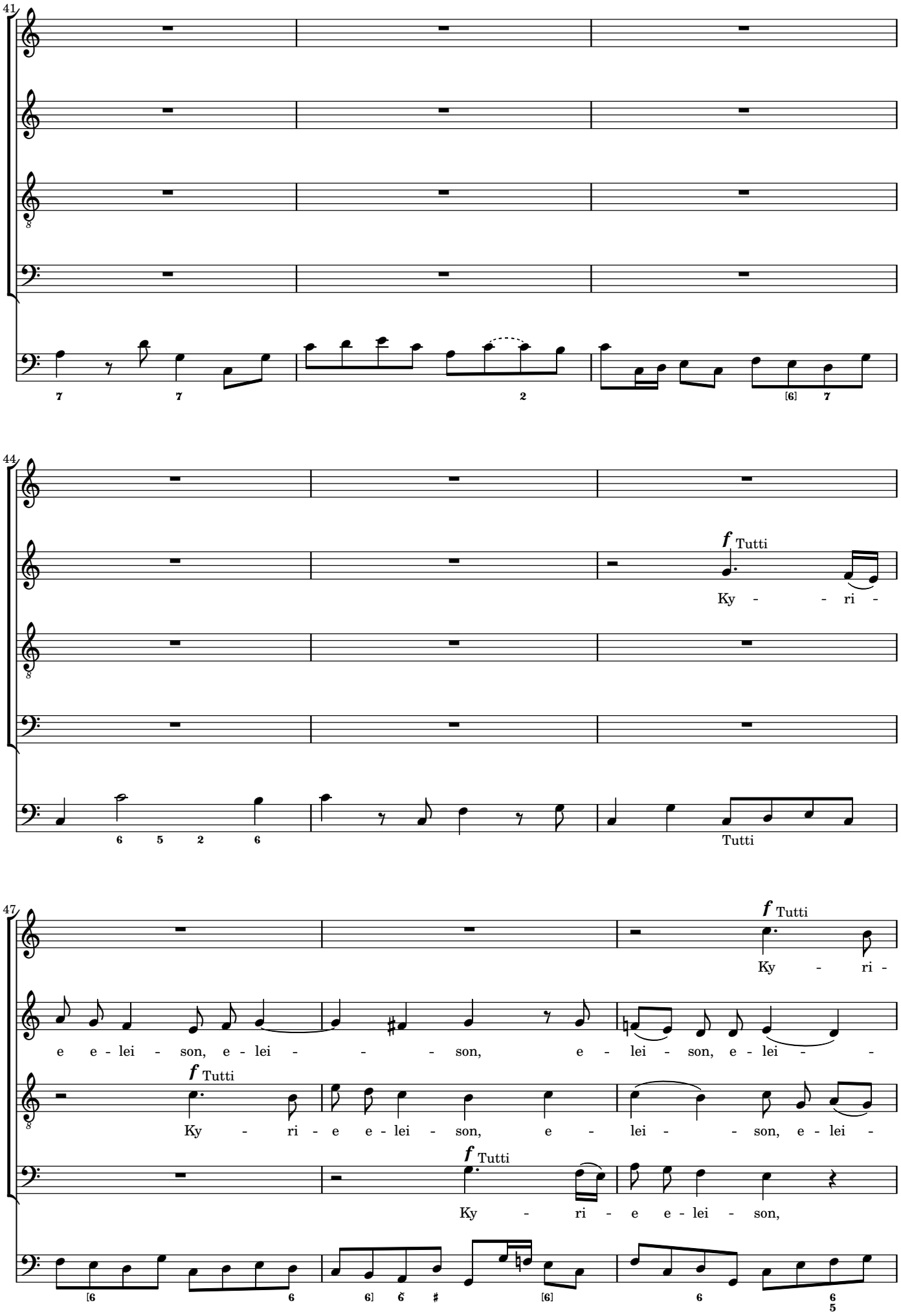
41
44
f Tutti
Ky - - ri -
Tutti
47
f Tutti
Ky - ri -
e e - lei - son, e - lei - - - son, e - lei - son, e - lei - -
f Tutti
Ky - ri - e e - lei - son, e - lei - - son, e - lei -
f Tutti
Ky - ri - e e - lei - son,

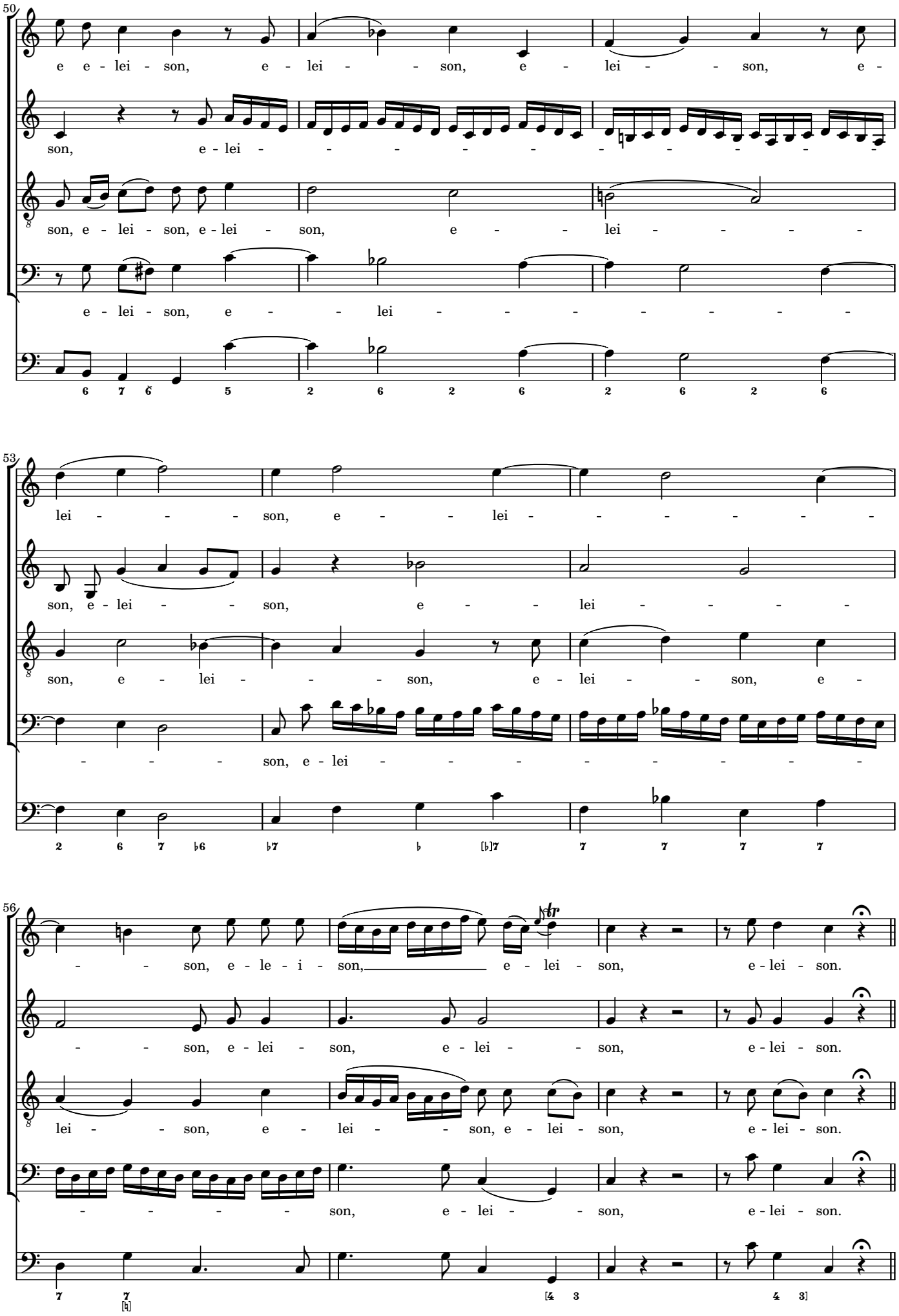
50
e e - lei - son, e - lei - son, e - lei - son, e -
son, e - lei - son, e - lei - son, e - lei -

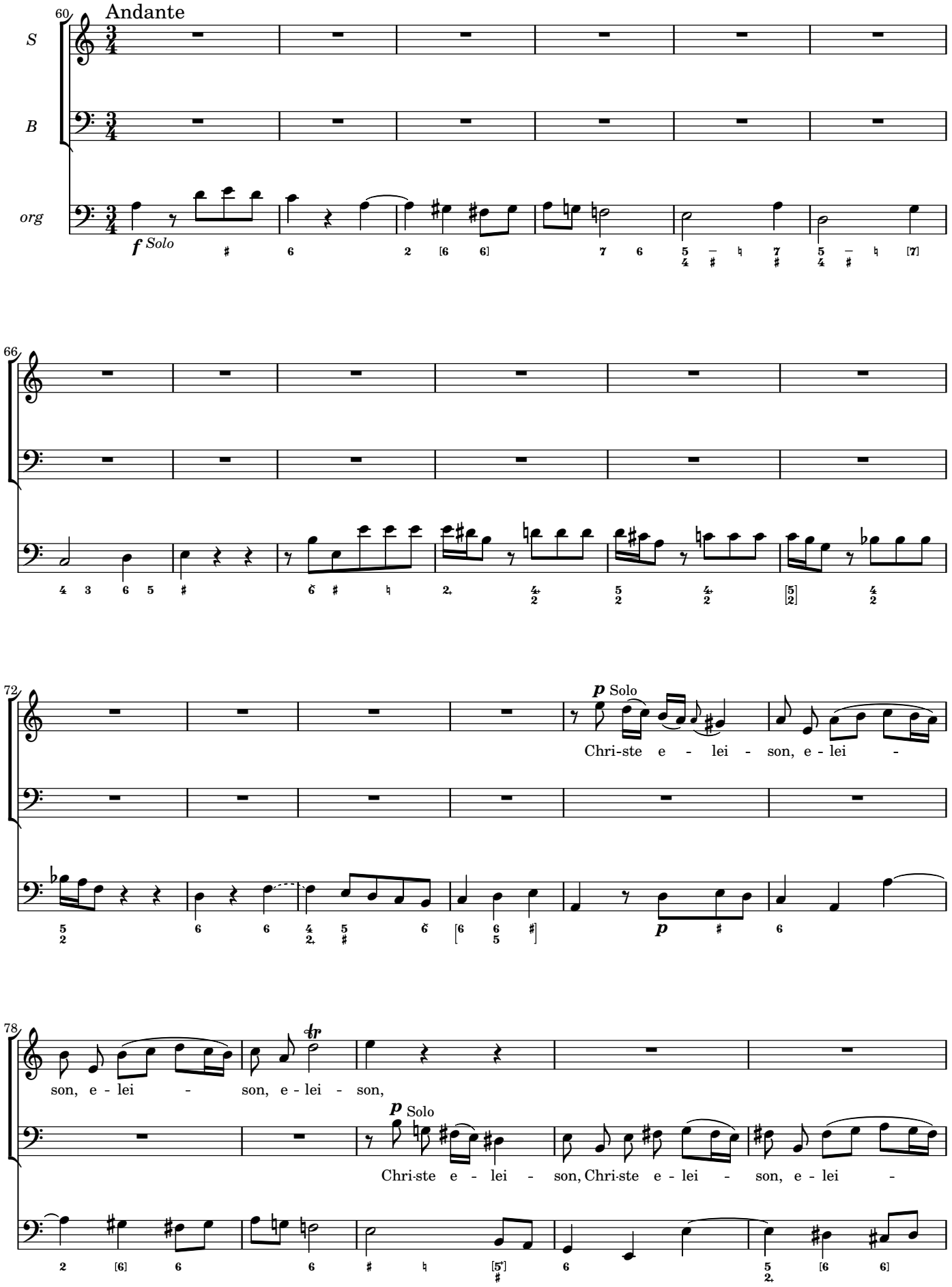
60
Andante
S
B
org
f Solo
66
72
p Solo
Chri-ste e - lei - son, e - lei -
78
son, e - lei - son, e - lei - son,
p Solo
Chri-ste e - lei - son, Chri-ste e - lei - son, e - lei -

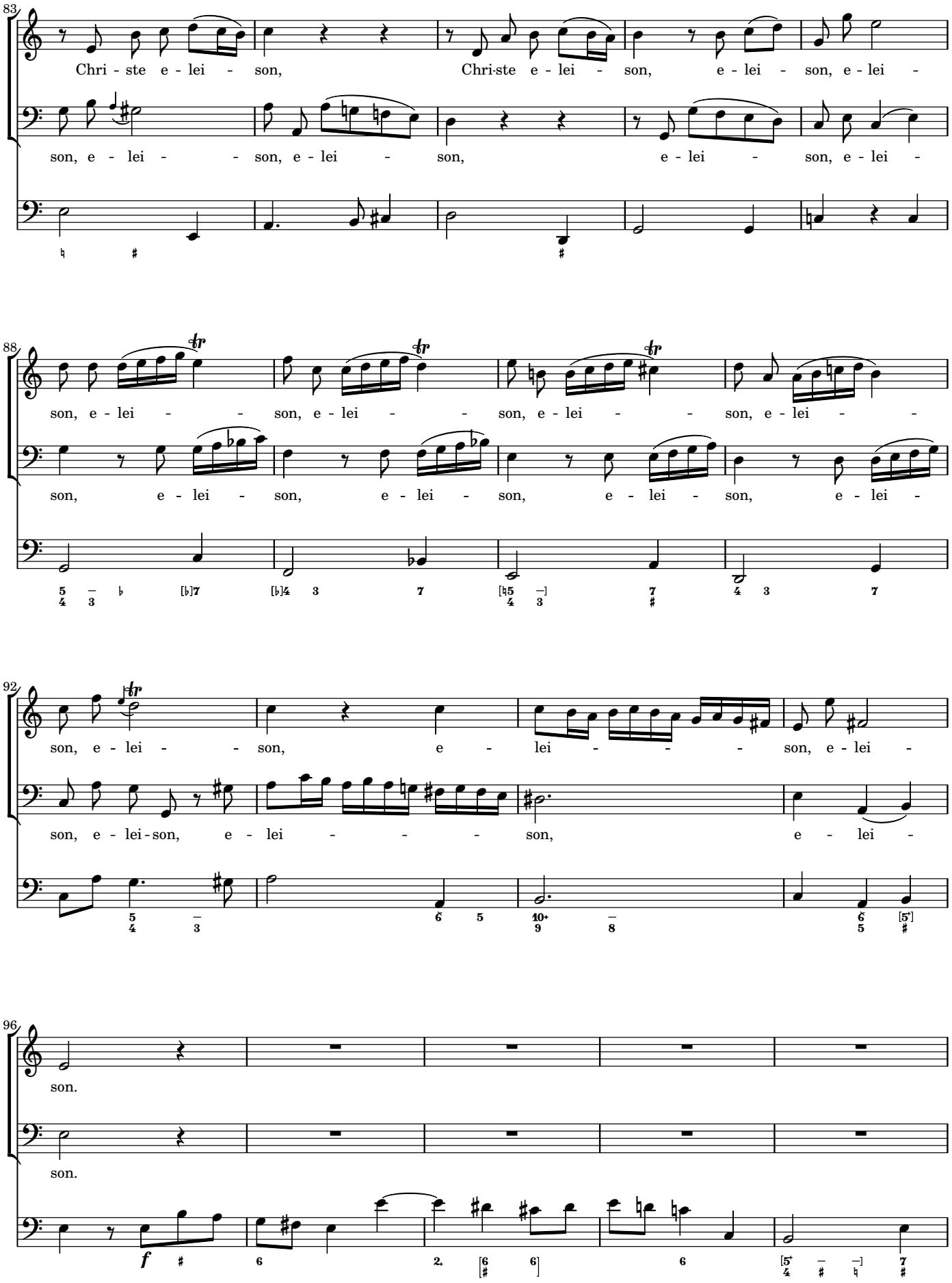
83
Chri - ste e - lei - son, Chri-ste e - lei - son, e - lei - son, e - lei -
son, e - lei - - son, e - lei - son, e - lei - son, e - lei -
88
son, e - lei - - son, e - lei - - son, e - lei - - son, e - lei - -
son, e - lei - son, e - lei - son, e - lei - son, e - lei -
92
son, e - lei - - son, e - lei - - - son, e - lei -
son, e - lei-son, e - lei - - - son, e - lei -
96
son.
son.
f

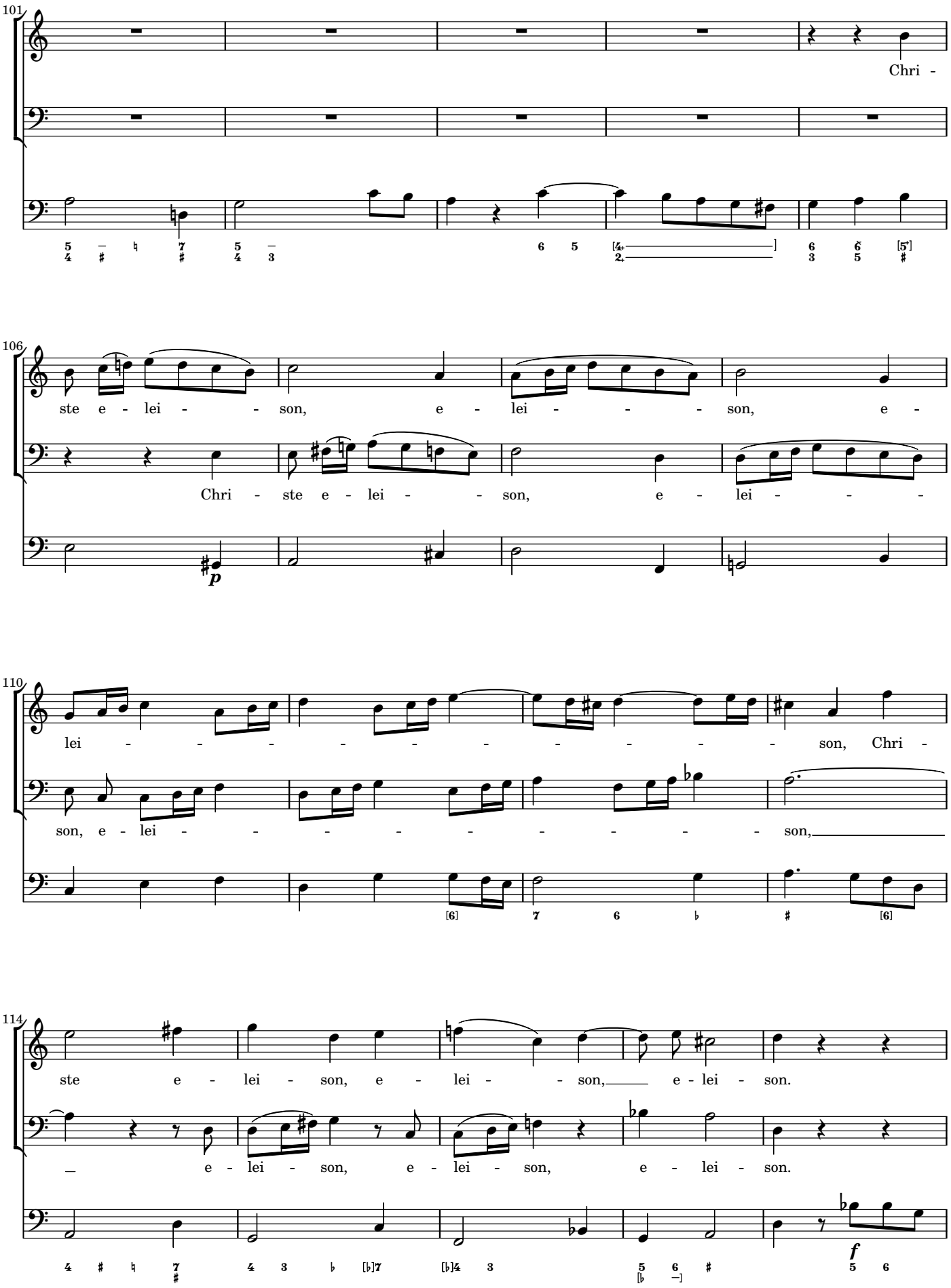
101
Chri -
106
ste e - lei - - son, e - lei - - - son, e -
Chri - ste e - lei - - son, e - lei - - -
p
110
lei - - - - - - - - - - son, Chri -
son, e - lei - - - - - - - - - son,
114
ste e - lei - son, e - lei - - son, e - lei - son.
e - lei - son, e - lei - son, e - lei - son.
f

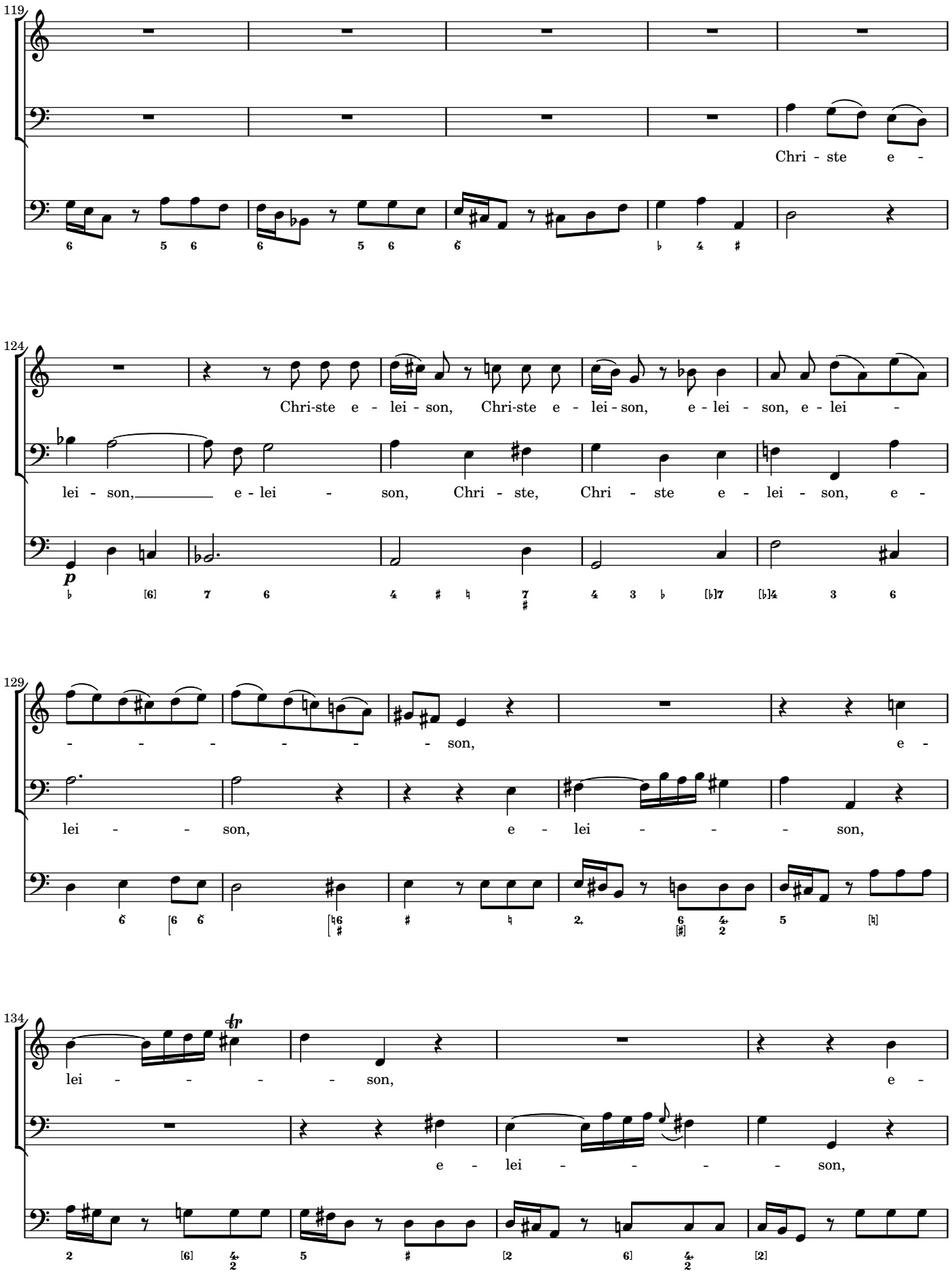
119
Chri - ste e -
124
Chri-ste e - lei - son, Chri-ste e - lei - son, e - lei - son, e - lei -
lei - son, e - lei - son, Chri - ste, Chri - ste e - lei - son, e -
p
129
- - - - - - son, e -
lei - - son, e - lei - - - son,
134
tr
lei - - - - son, e -
e - lei - - - - son,

138

lei - - - - son, e - lei - - - - - -

Chri-ste e - lei - son, Chri - ste e - lei - son, Chri - ste e -

142

son, Chri - ste e - lei - son, Chri-ste e - lei - son, Chri-ste e - lei - son, e - lei -

lei - son, e - - lei - son, Chri-ste e - lei - son, Chri-ste e - lei - son, e - lei -

147

son.

son.

f

152

Kyrie eleison

Adagio

Allegro

158

S: *f* Tutti — Ky - ri - e e - lei - son, e - lei - son, e - lei - son.

A: *f* Tutti — Ky - ri - e e - lei - son, e - lei - son, e - lei - son.

T: *f* Tutti — Ky - ri - e e - lei - son, e - lei - son, e - lei - son.

B: *f* Tutti — Ky - ri - e e - lei - son, e - lei - son, e - lei - son.

org: *f* Tutti

163

Ky - ri - e e - lei -

Ky - ri - e e - lei - son, e - lei - son, e - lei -

168

Ky - ri - e e - lei - son, e - lei -

Ky - ri - e e - lei - son, e - lei - son, e - lei - son, Ky - ri - e

son, e - lei - son, e - lei - son, e - lei - son, e - lei - son,

son, e - lei - son, e - lei - son, Ky - ri - e

173

- son, e - lei - son, e - lei - son,

e - lei - son, e - lei - son, e - lei - son, e - lei -

e - lei - son, e - lei - son, e - lei - son, e - lei -

e - lei - son, e - lei - - son,

178

e - lei - - son, e - lei - son, e - lei - son,

- - son, e - lei - son, e - lei - son, e - lei -

- - - son, e - lei - son, e - lei - son,

Ky - ri - e e - lei - son,

182

e - lei - son, e - lei - - son, e - lei - - son, e -

- son, e - lei - son, e - lei - son, e - lei - son, e - lei - - son, e -

e - lei - - son, e - lei - son, e -

Ky - ri - e e - lei - son, e -

186

lei-son, e-lei - son, e-lei - son, e-lei - son, e - lei - - son,

lei - son, e - lei - son, e - lei - son, e-lei - son, e - lei - son,

lei - son, e-lei - son, e-lei - son, e-lei - son, Ky - ri - e e-

lei - son, e - lei - son, e - lei - son, e - lei - son, e - lei - son,

191

Ky - ri - e e - lei - - - son, e-

Ky - ri - e e - lei - son, e - lei - son, e - lei - son,

lei - son, e - lei - son, e - lei - son, e - lei - son, e - lei - son, e - lei -

Ky - ri - e e - lei - son, e - lei - son,

195

lei - son, e - lei - son, e - lei - son,

e - lei - son, e - lei - son, e - lei - son,

- son, e - lei - son, e - lei - - son, Ky - ri-

e - lei - son, e - lei - son, e - lei - son,

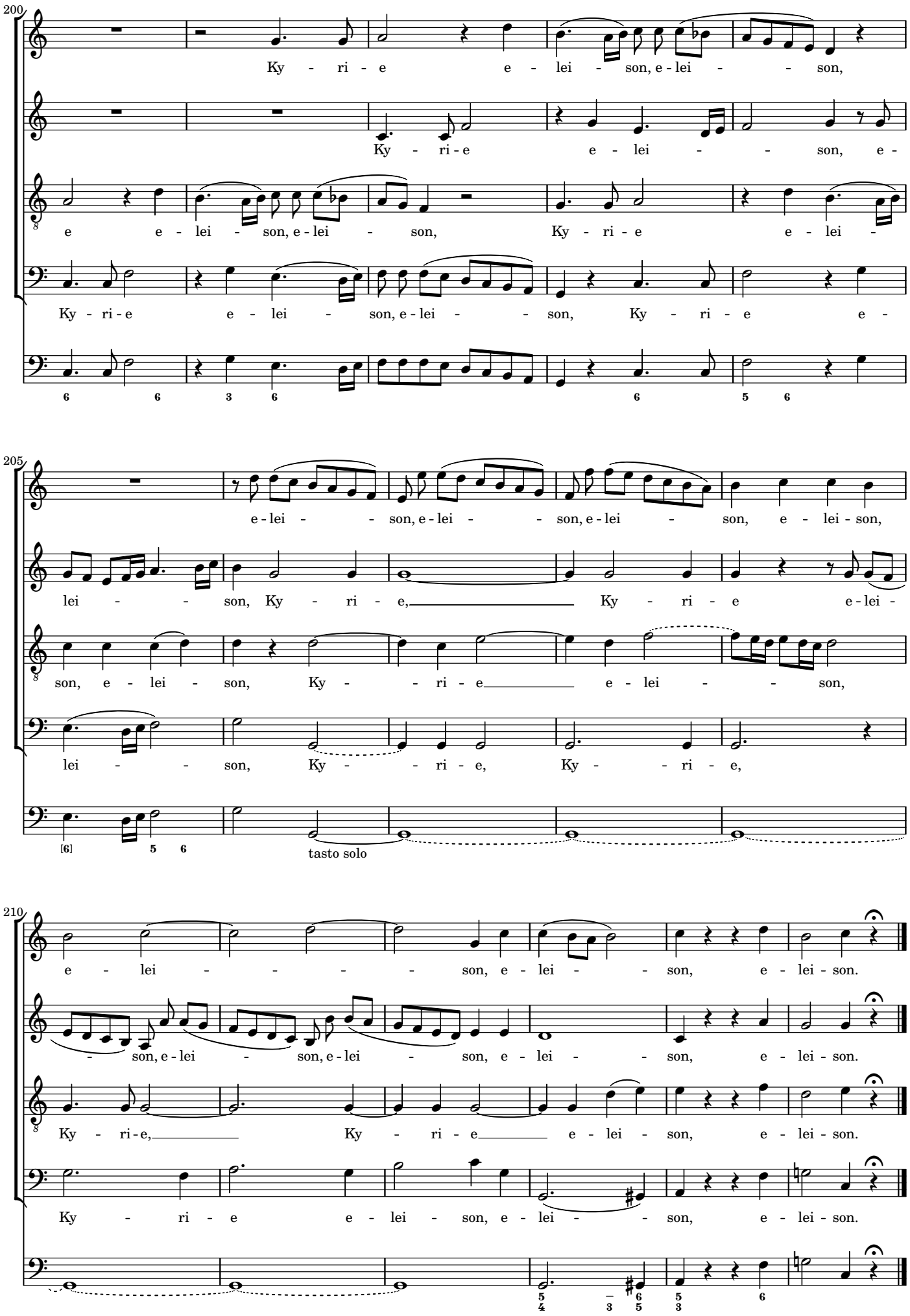
200
Ky - ri - e e - lei - son, e - lei - - son,
Ky - ri - e e - lei - - son, e -
e e - lei - son, e - lei - son, Ky - ri - e e - lei -
Ky - ri - e e - lei - son, e - lei - - son, Ky - ri - e e -
6 6 3 6 6 5 6
205
e - lei - - son, e - lei - - son, e - lei - son, e - lei - son,
lei - - son, Ky - ri - e, Ky - ri - e e - lei -
son, e - lei - son, Ky - - ri - e e - lei - - son,
lei - - son, Ky - - ri - e, Ky - - ri - e,
[6] 5 6
tasto solo
210
e - lei - - - - son, e - lei - - son, e - lei - son.
- son, e - lei - son, e - lei - son, e - lei - - son, e - lei - son.
Ky - ri - e, Ky - ri - e e - lei - son, e - lei - son.
Ky - ri - e e - lei - son, e - lei - - son, e - lei - son.
5 4 6 3 5 5 3 6

2 Gloria

Allegro

f Tutti

S: Glo-ri-a in excelsis De-o, glo-ri-a in excelsis De-o, glo-ri-a in excel-sis

A: Glo-ri-a in excelsis De-o, glo-ri-a in excelsis De-o,

T: Glo-ri-a in excelsis De-o, glo-ri-a in excelsis De-o,

B: Glo-ri-a in excelsis De-o, glo-ri-a in excelsis De-o,

org: *f* Tutti

11

De-o, glo - ri - a, glo-ri-a. Et in ter - ra pax ho - mi-nibus, pax, pax ho - mi-nibus,

glo-ri-a, glo - ri - a, glo-ri-a. Et in ter - ra pax ho - mi-nibus, pax, pax ho - mi-nibus,

glo-ri-a, glo - ri - a, glo-ri-a. Et in ter - ra pax ho - mi-nibus, pax, pax ho - mi-nibus,

glo-ri-a, glo-ri-a in excelsis Deo, glo-ri-a. Et in ter - ra, pax ho-mi - ni - bus, pax, pax ho - mi-nibus,

22

et in ter-ra pax ho-mi-nibus bo - nae vo - lun - ta - tis, bo-nae vo - lun-ta - tis.

et in ter-ra pax ho-mi-nibus bo-nae vo - lun-ta - tis, bo-nae vo - lun-ta - tis.

et in ter-ra pax ho-mi-nibus bo-nae vo - lun-ta - tis, bo-nae vo - lun-ta - tis.

et in ter - ra pax, pax ho-mi-nibus bo - nae vo - lun-ta - tis, bo-nae vo - lun-ta - tis.

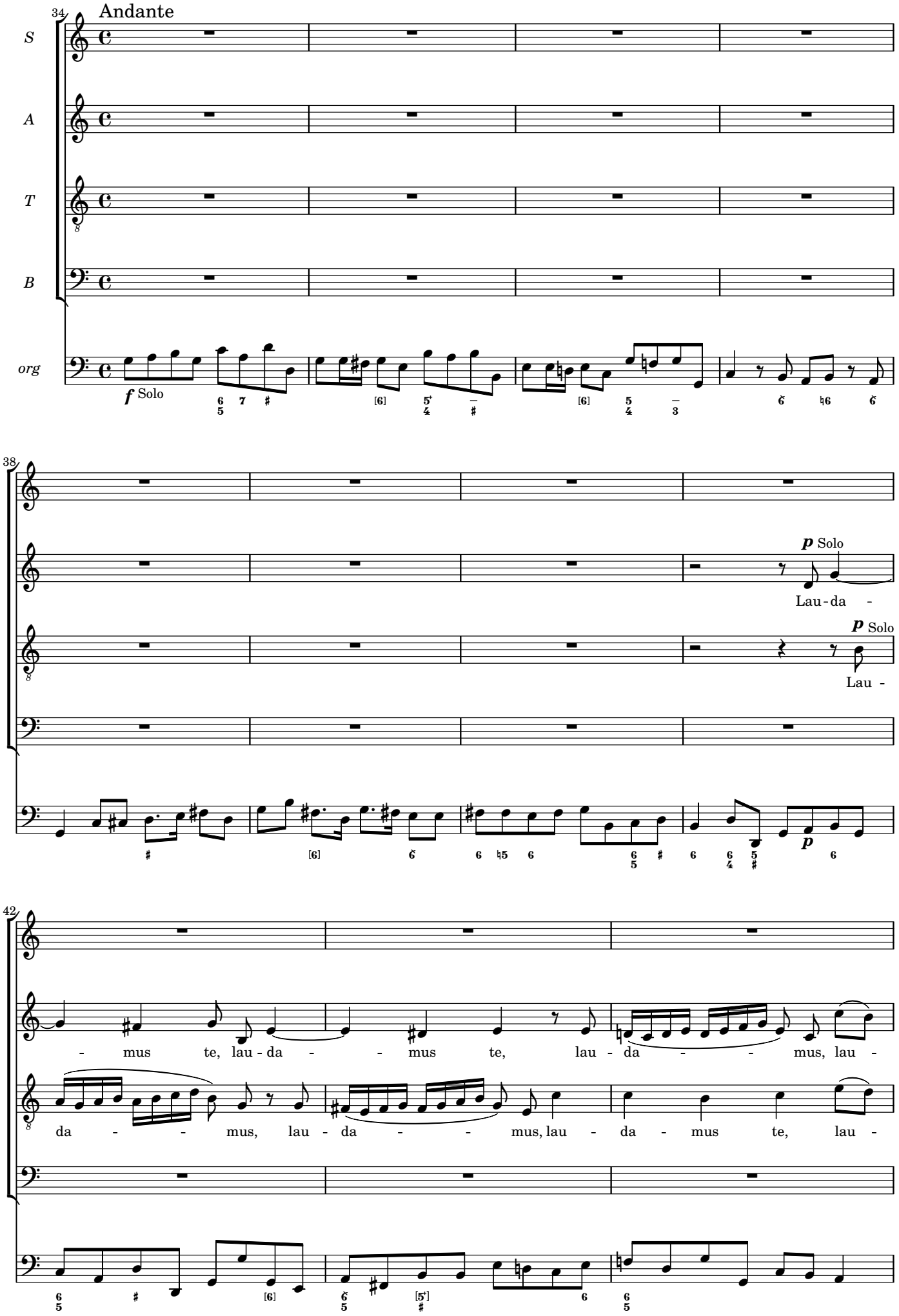
34
Andante
S
A
T
B
org
f Solo
38
p Solo
Lau - da -
p Solo
Lau -
p
42
- mus te, lau - da - - mus te, lau - da - - mus, lau -
da - - mus, lau - da - - mus, lau - da - mus te, lau -

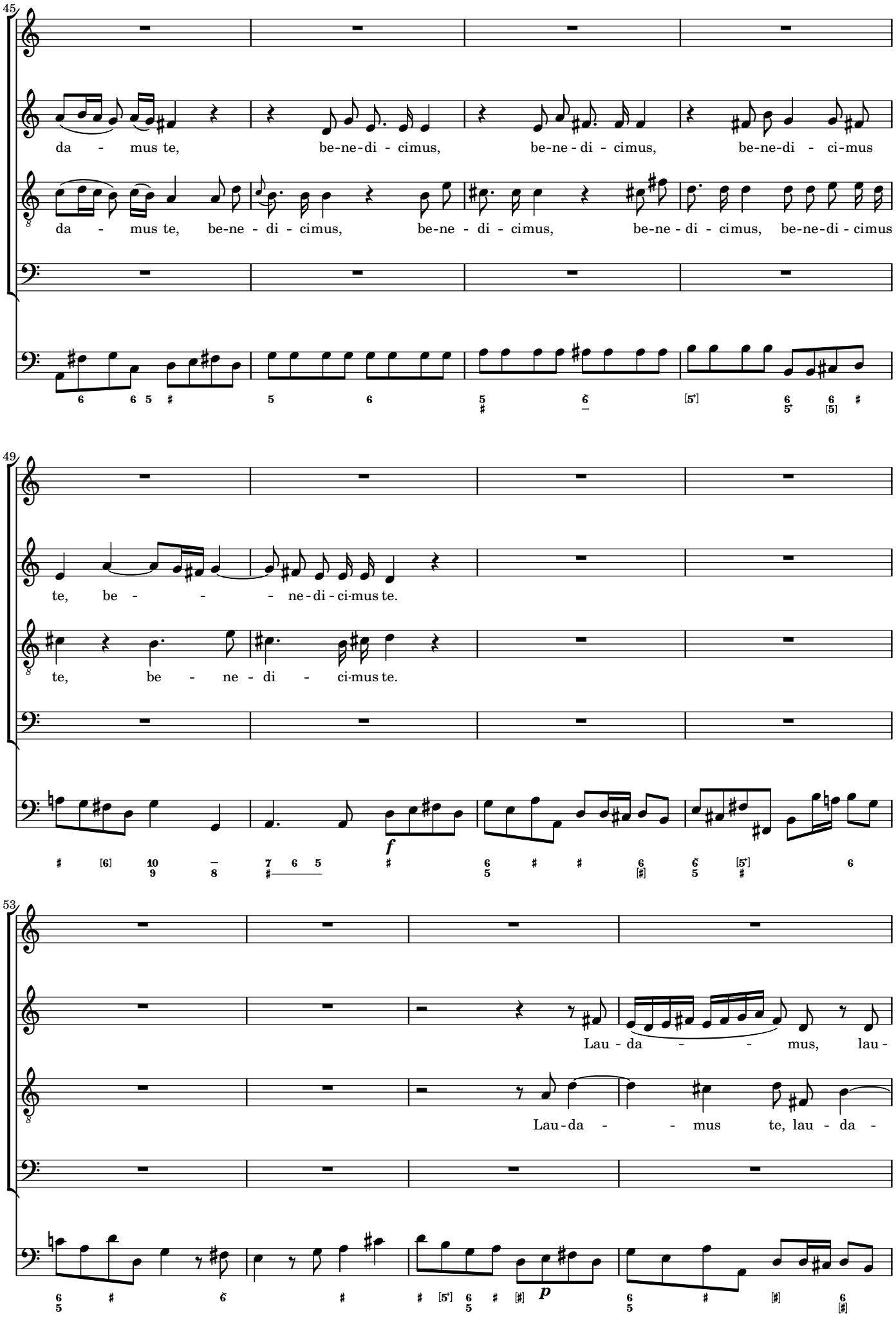
45
da - mus te, be-ne-di - cimus, be-ne - di - cimus, be-ne-di - ci-mus
da - mus te, be-ne - di - cimus, be-ne - di - cimus, be-ne - di - cimus, be-ne-di - cimus
49
te, be - - - ne-di - ci-mus te.
te, be - ne - di - ci-mus te.
f
53
Lau - da - - mus, lau -
Lau-da - - mus te, lau - da -
p

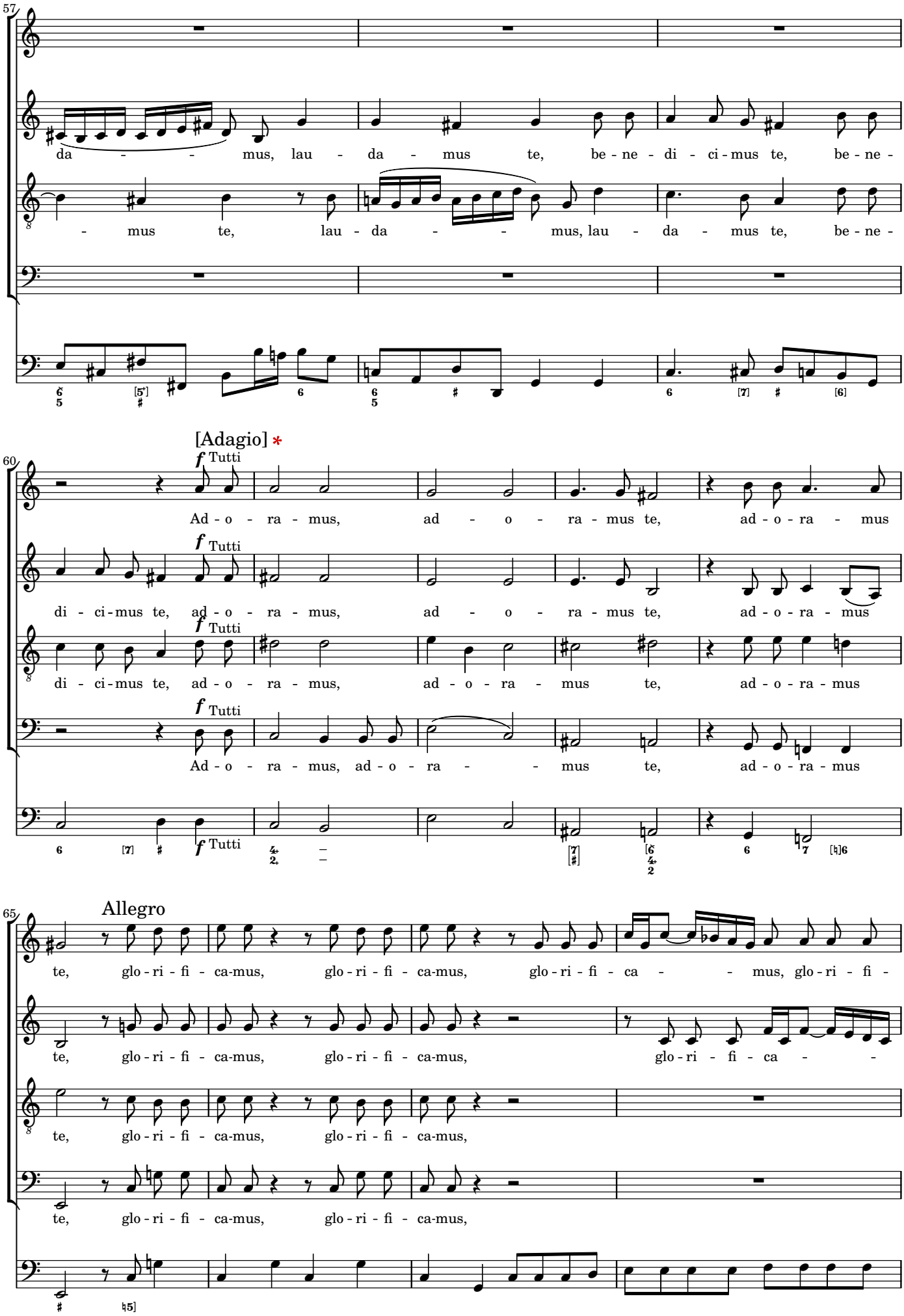
57
da - - mus, lau - da - mus te, be - ne - di - ci - mus te, be - ne -
- mus te, lau - da - - mus, lau - da - mus te, be - ne -
60
[Adagio] *
f Tutti
Ad - o - ra - mus, ad - o - ra - mus te, ad - o - ra - mus
di - ci - mus te, ad - o - ra - mus, ad - o - ra - mus te, ad - o - ra - mus
di - ci - mus te, ad - o - ra - mus, ad - o - ra - mus te, ad - o - ra - mus
Ad - o - ra - mus, ad - o - ra - - mus te, ad - o - ra - mus
65
Allegro
te, glo - ri - fi - ca - mus, glo - ri - fi - ca - mus, glo - ri - fi - ca - - mus, glo - ri - fi -
te, glo - ri - fi - ca - mus, glo - ri - fi - ca - mus, glo - ri - fi - ca - -
te, glo - ri - fi - ca - mus, glo - ri - fi - ca - mus,
te, glo - ri - fi - ca - mus, glo - ri - fi - ca - mus,

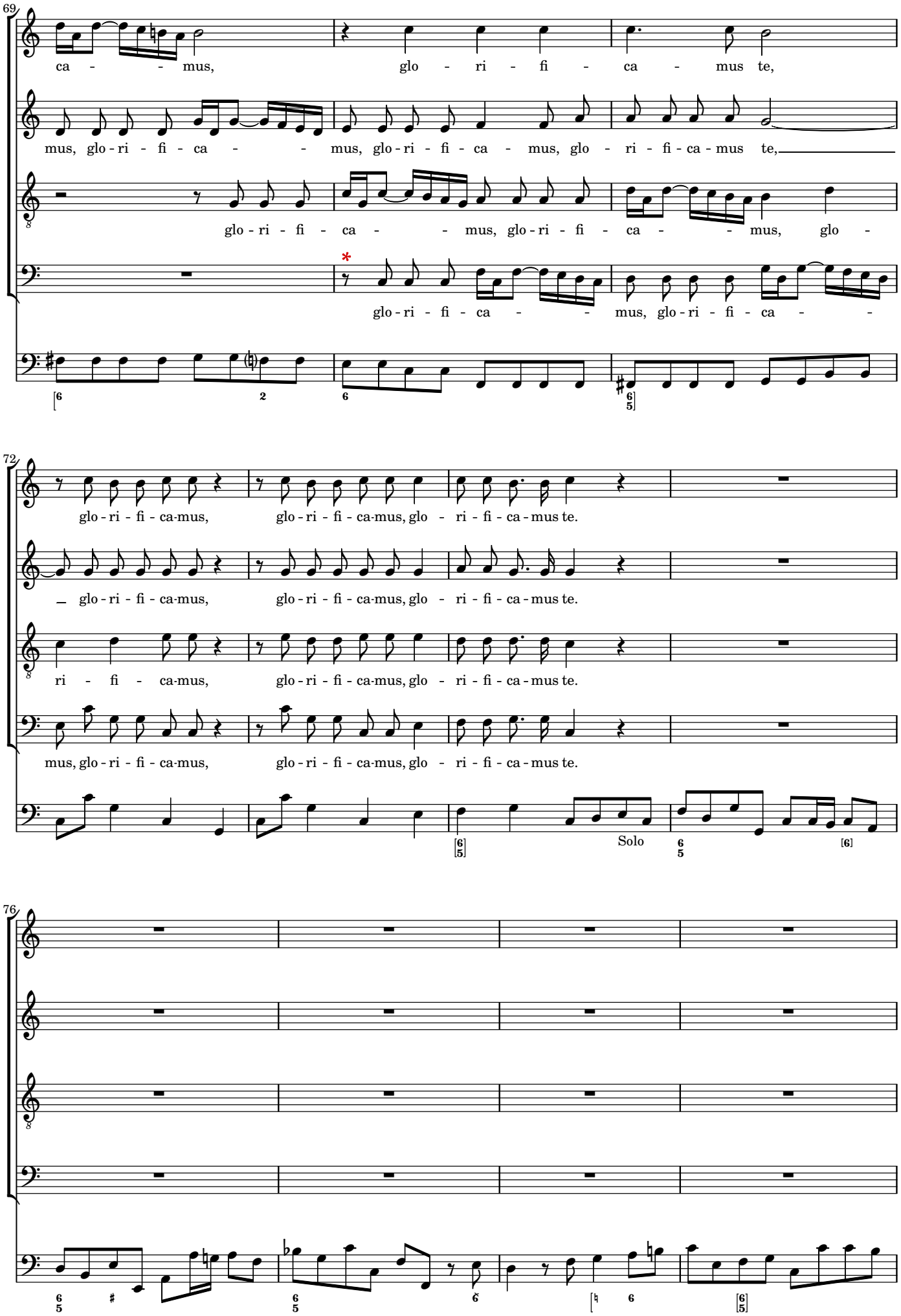
69
ca - - mus, glo - ri - fi - ca - mus te,
mus, glo - ri - fi - ca - - mus, glo - ri - fi - ca - mus, glo - ri - fi - ca - mus te,
glo - ri - fi - ca - - mus, glo - ri - fi - ca - - mus, glo -
glo - ri - fi - ca - - mus, glo - ri - fi - ca - -
72
glo - ri - fi - ca-mus, glo - ri - fi - ca-mus, glo - ri - fi - ca - mus te.
glo - ri - fi - ca-mus, glo - ri - fi - ca-mus, glo - ri - fi - ca - mus te.
ri - fi - ca-mus, glo - ri - fi - ca-mus, glo - ri - fi - ca - mus te.
mus, glo - ri - fi - ca-mus, glo - ri - fi - ca-mus, glo - ri - fi - ca - mus te.
Solo
76

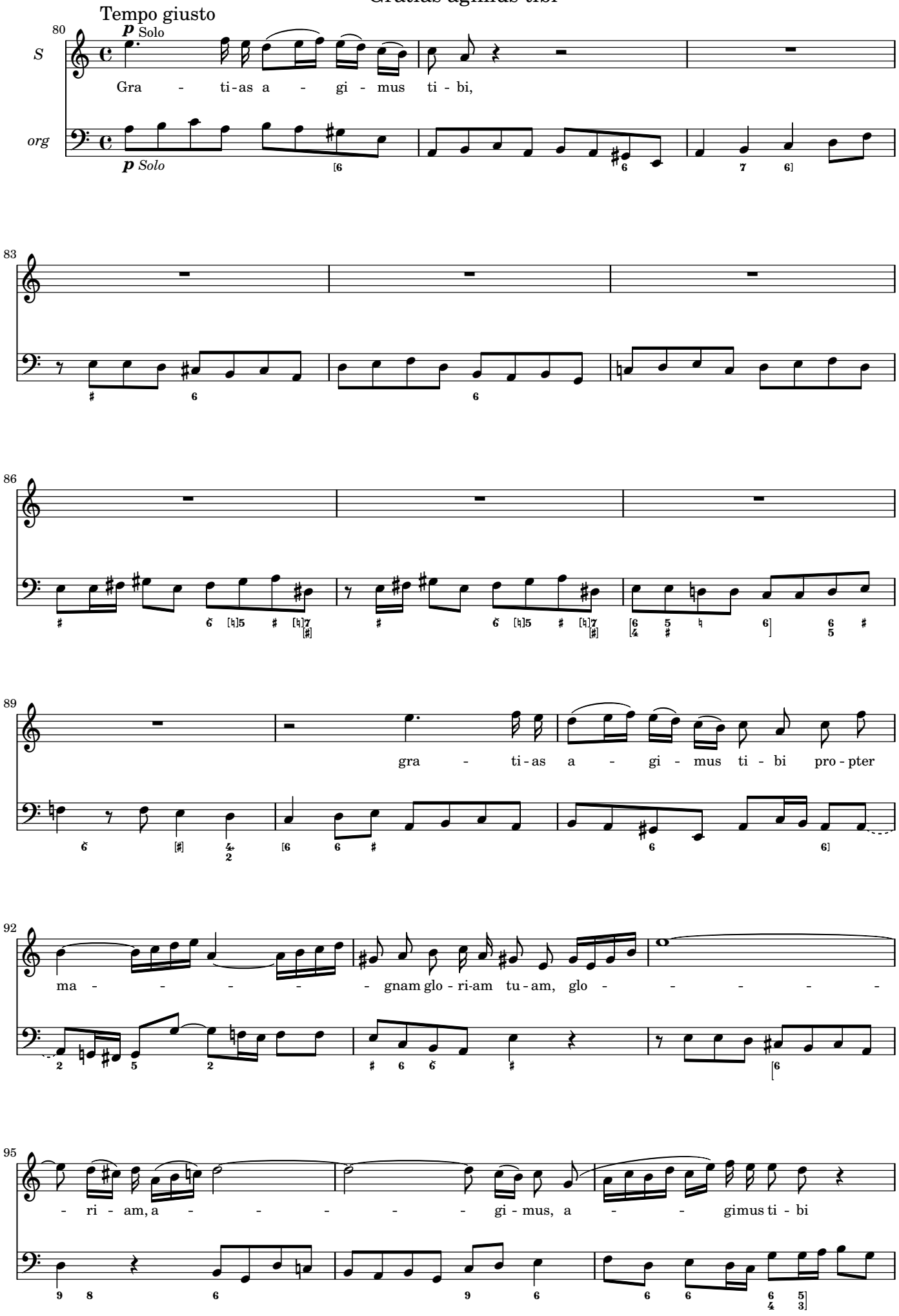
Tempo giusto
p Solo
S
Gra - ti-as a - gi - mus ti - bi,
org
p Solo
gra - ti-as a - gi - mus ti - bi pro - pter
ma - - - - - gnam glo - ri-am tu - am, glo - - - - - -
- ri - am, a - - - - - gi - mus, a - - gimus ti - bi

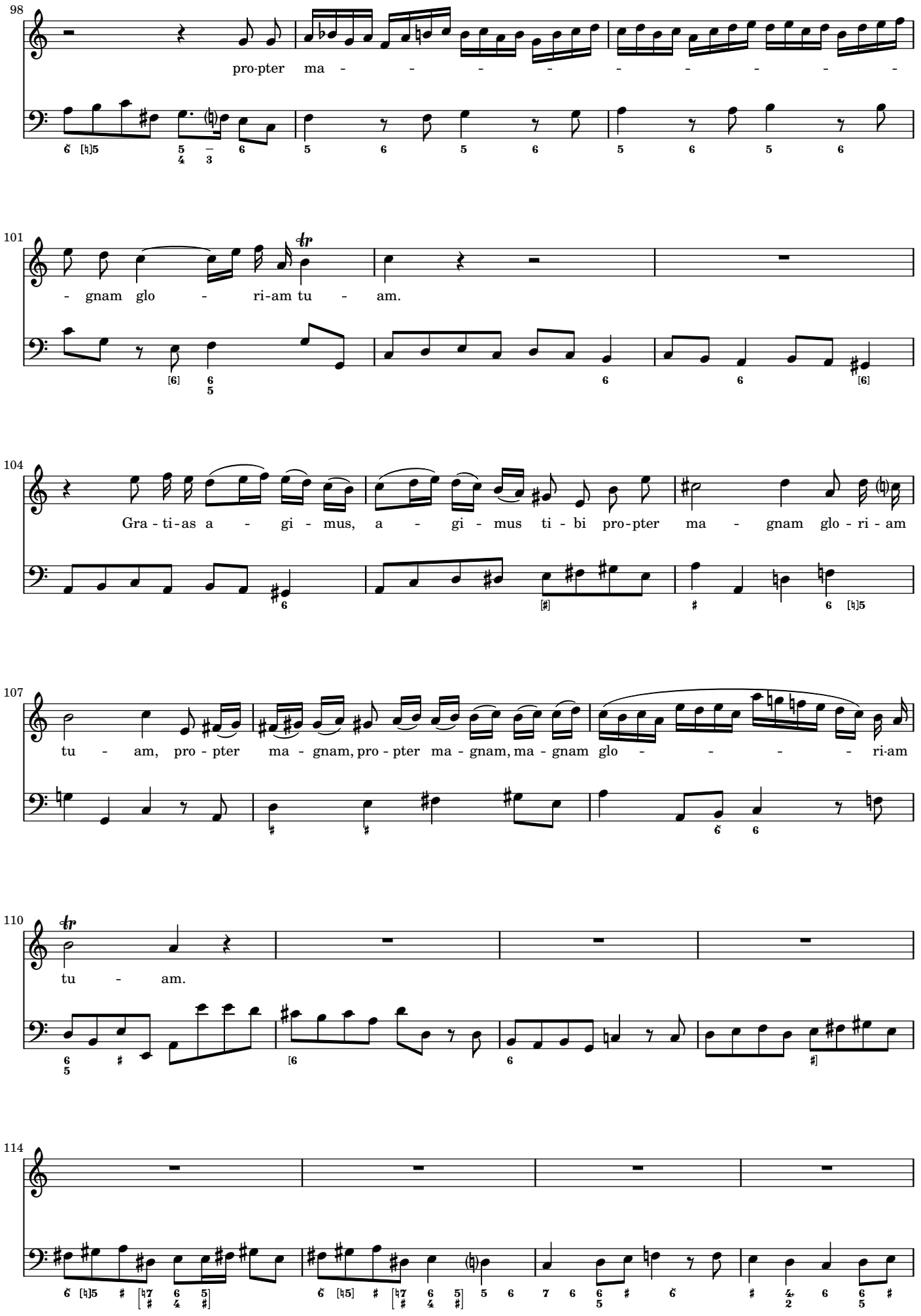
98
pro-pter ma - - - - - - - - -
101
- gnam glo - ri-am tu - am.
104
Gra - ti-as a - gi - mus, a - gi - mus ti - bi pro-pter ma - gnam glo - ri - am
107
tu - am, pro - pter ma - gnam, pro - pter ma - gnam, ma - gnam glo - - - - ri-am
110
tu - am.
114

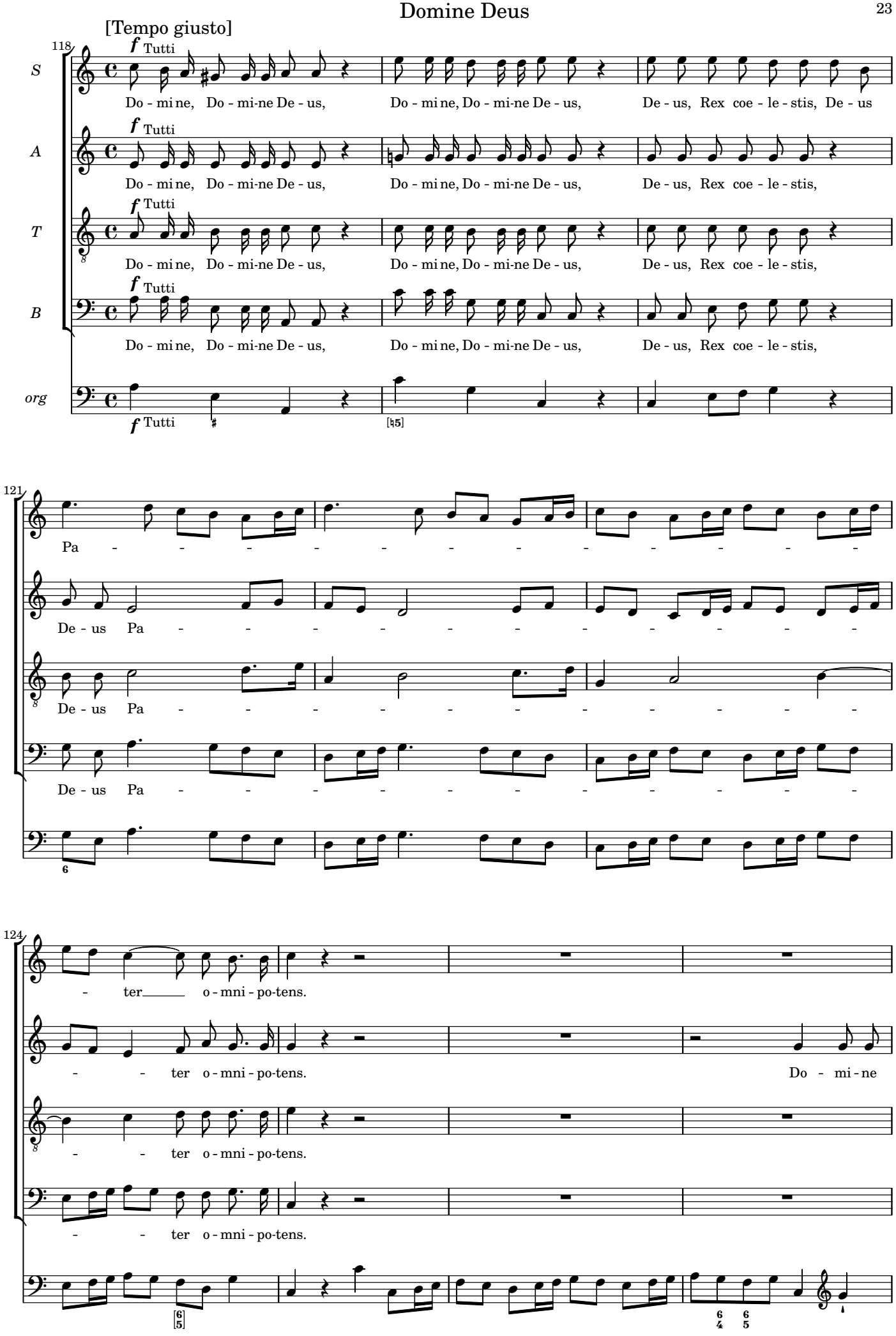
[Tempo giusto]
118
S
A
T
B
org
f Tutti
Do - mi ne, Do - mi-ne De - us, Do - mi ne, Do - mi-ne De - us, De - us, Rex coe - le - stis, De - us
Do - mi ne, Do - mi-ne De - us, Do - mi ne, Do - mi-ne De - us, De - us, Rex coe - le - stis,
121
Pa - - - - - - - - - - - -
De - us Pa - - - - - - - - - - -
De - us Pa - - - - - - - - - - -
De - us Pa - - - - - - - - - - -
124
- ter o - mni - po-tens.
- - ter o - mni - po-tens. Do - mi - ne
- - ter o - mni - po-tens.
- - ter o - mni - po-tens.

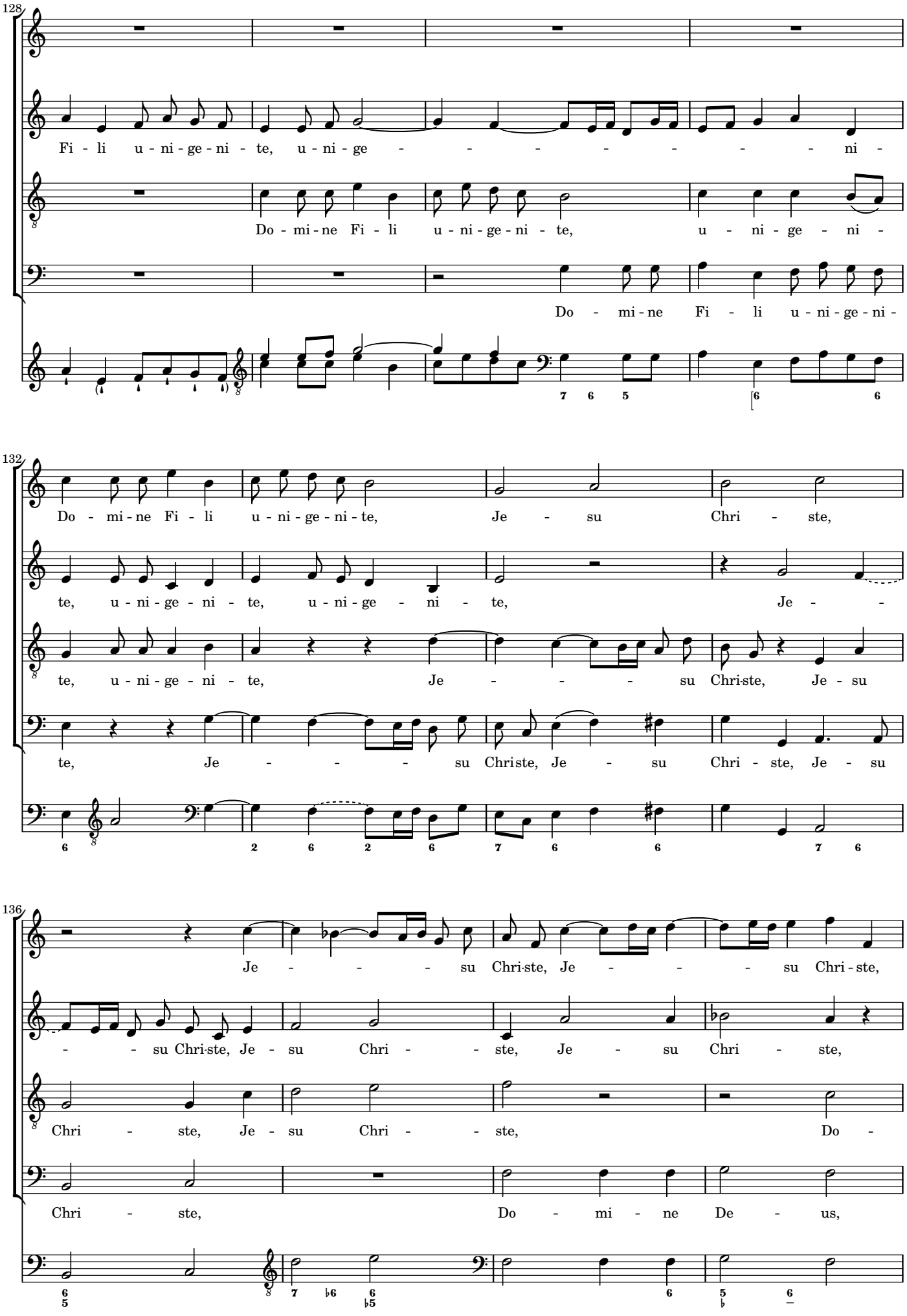
128
Fi - li u - ni - ge - ni - te, u - ni - ge - - - - - - - - ni -
Do - mi - ne Fi - li u - ni - ge - ni - te, u - ni - ge - ni -
Do - mi - ne Fi - li u - ni - ge - ni -
132
Do - mi - ne Fi - li u - ni - ge - ni - te, Je - su Chri - ste,
te, u - ni - ge - ni - te, u - ni - ge - ni - te, Je - -
te, u - ni - ge - ni - te, Je - - - su Chri-ste, Je - su
te, Je - - - su Chri-ste, Je - su Chri - ste, Je - su
136
Je - - - su Chri-ste, Je - - - su Chri - ste,
- - su Chri-ste, Je - su Chri - - ste, Je - su Chri - ste,
Chri - ste, Je - su Chri - - ste, Do -
Chri - ste, Do - mi - ne De - us,

140

Je - su Chri - ste, Do - mi - ne De -

Do - mi - ne De - - us, A-gnus De -

mi - ne De - - us, A-gnus De - - i, A - gnus De -

A-gnus De - - i, A - gnus De - - i,

144

us, A - gnus De - - i, A - gnus De - - i,

i, A - gnus De - - i, Fi - - li - us

- - i, A - gnus De - - i, Fi -

Do - mi - ne De - - us, A - gnus De - - i,

147

Fi - li - us

Pa - - - - - - - - - - - -

- li - us Pa - - - - - - - - - -

Fi - li - us Pa - -

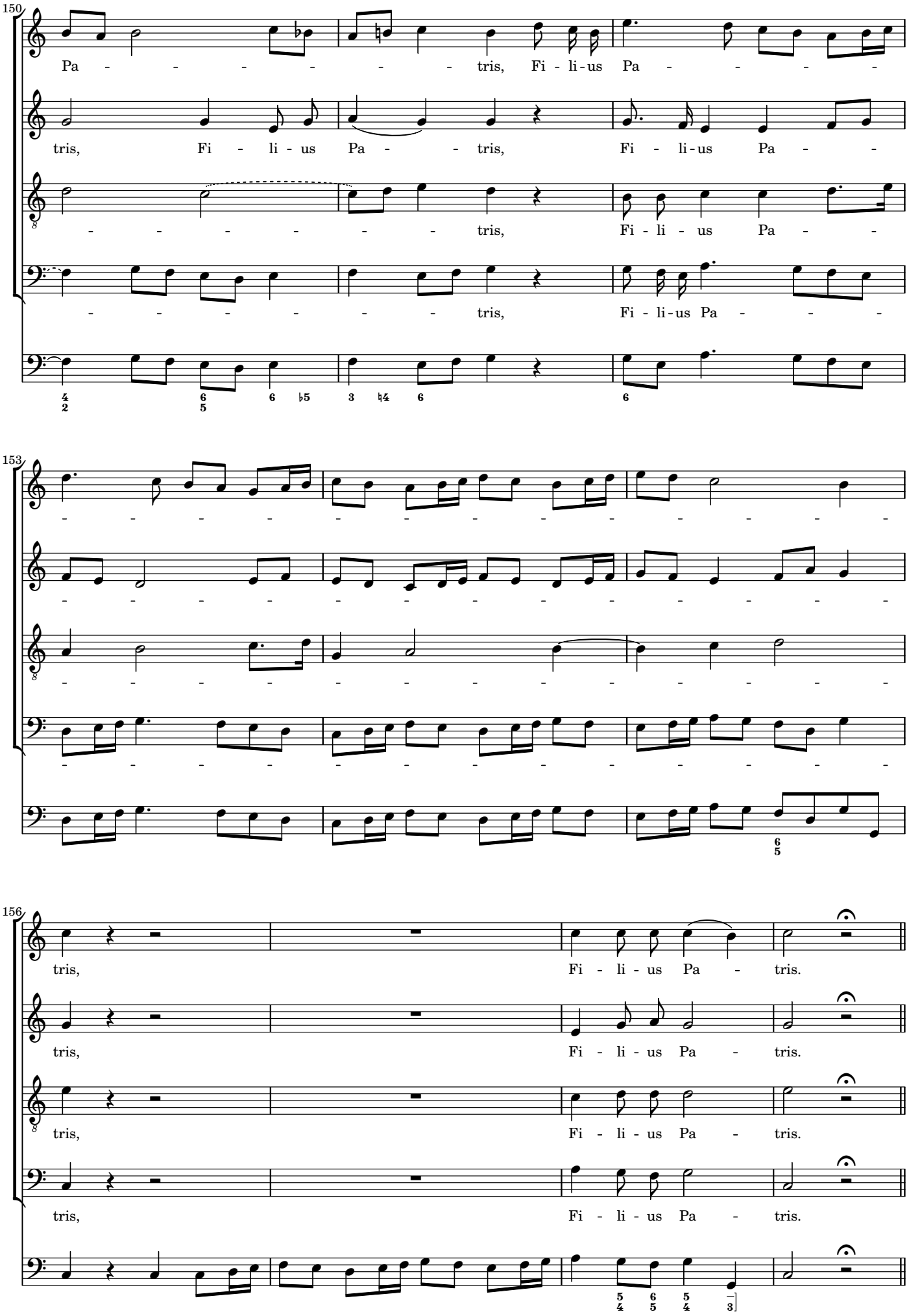
150
Pa - - - - - - tris, Fi - li-us Pa - - - -
tris, Fi - li - us Pa - - tris, Fi - li-us Pa - -
- - - - - - tris, Fi - li - us Pa - -
- - - - - - tris, Fi - li-us Pa - - -
153
tris, Fi - li - us Pa - tris.
tris, Fi - li - us Pa - tris.
tris, Fi - li - us Pa - tris.
tris, Fi - li - us Pa - tris.

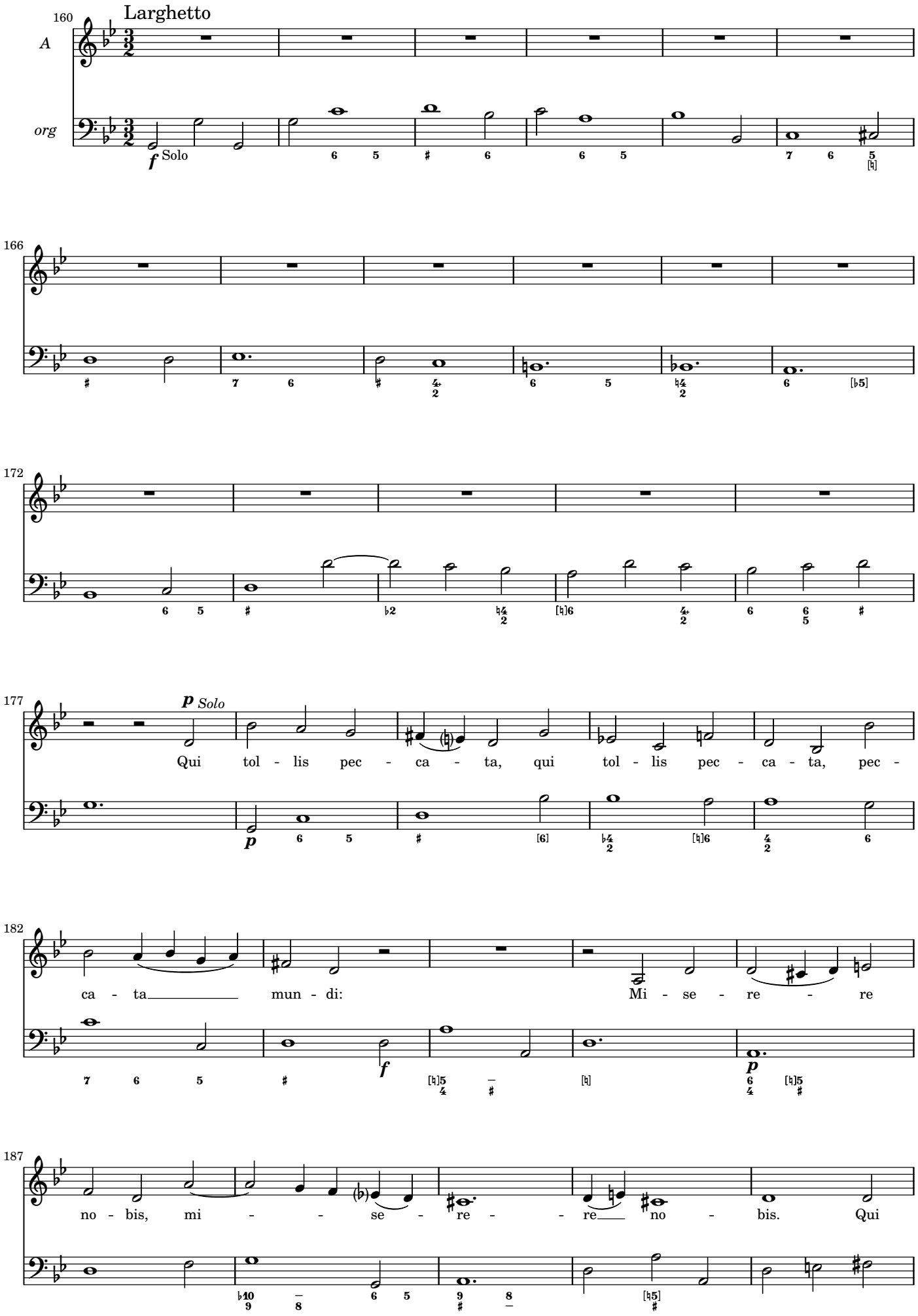
Larghetto
A
org
f Solo
p Solo
Qui tol - lis pec - ca - ta, qui tol - lis pec - ca - ta, pec -
ca - ta mun - di: Mi - se - re - re
no - bis, mi - se - re - re no - bis. Qui

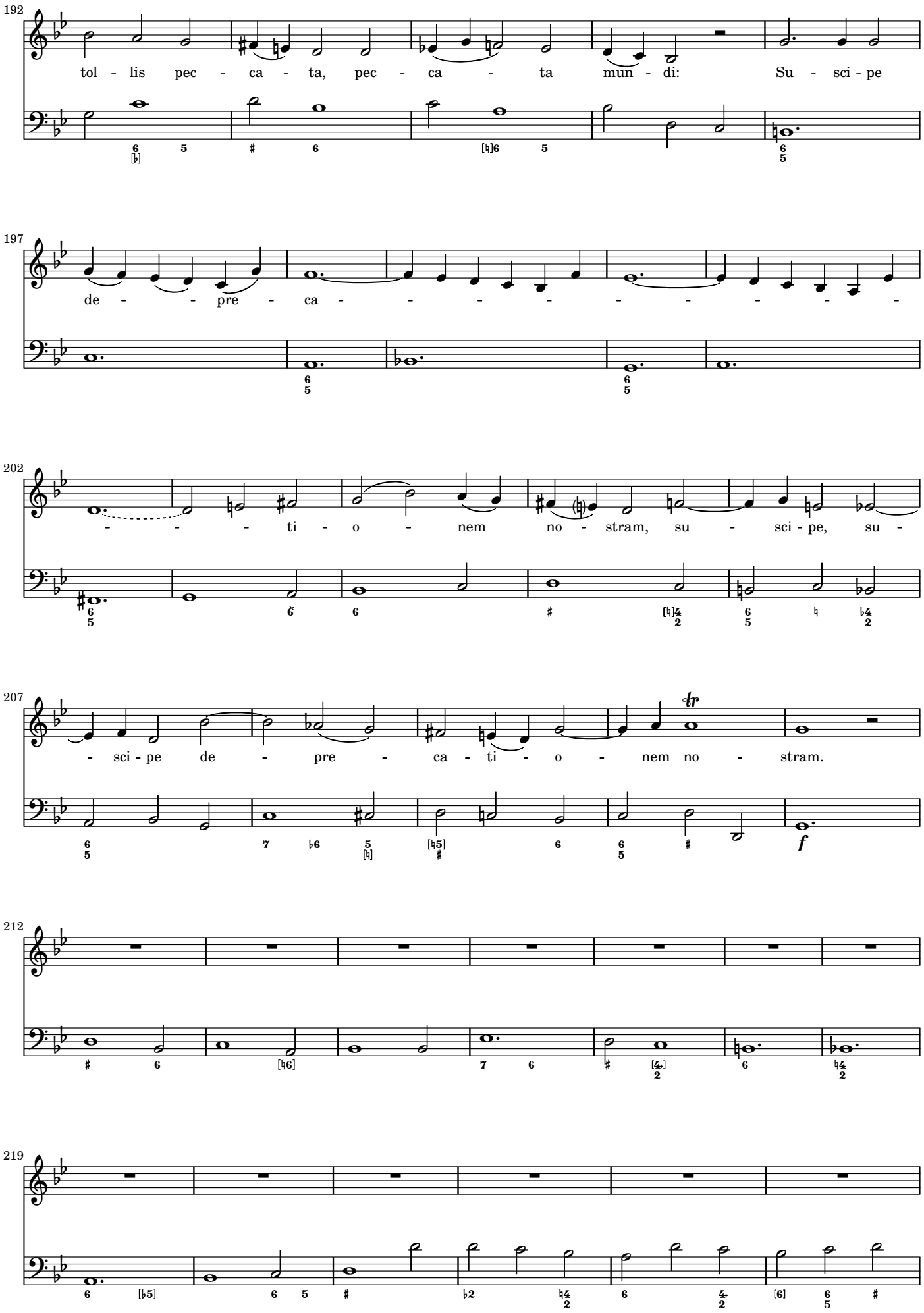
192
tol - lis pec - ca - ta, pec - ca - ta mun - di: Su - sci - pe
197
de - - pre - ca - - - - - - - - - -
202
- - - ti - o - nem no - stram, su - sci - pe, su -
207
- sci - pe de - pre - ca - ti - o - nem no - stram.
212
219

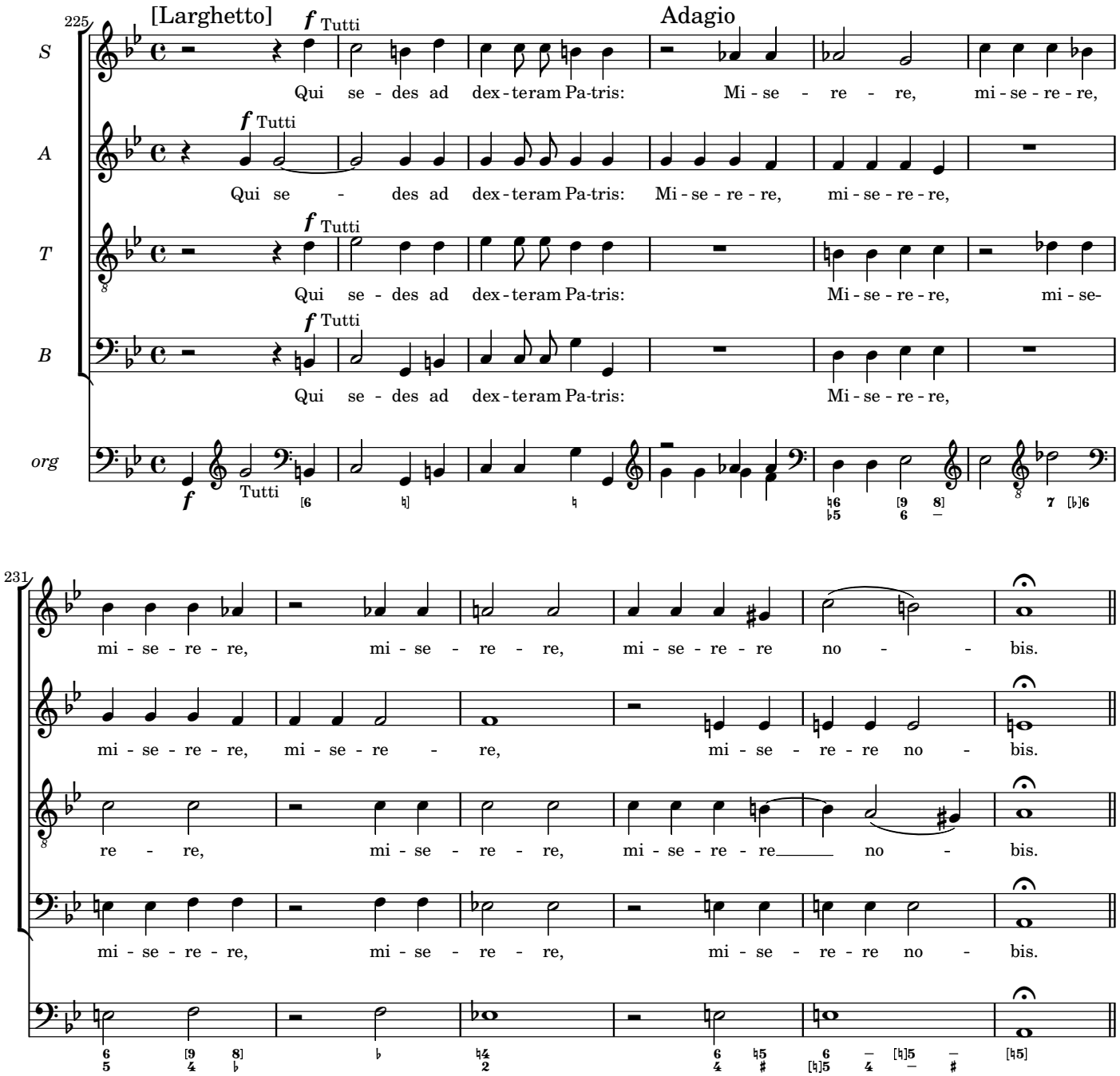
225
[Larghetto]
Adagio
S
A
T
B
org
f Tutti
Qui se - des ad dex - teram Pa-tris: Mi - se - re - re, mi - se - re - re,
Qui se - des ad dex - teram Pa-tris: Mi - se - re - re, mi - se - re - re,
Qui se - des ad dex - teram Pa-tris: Mi - se - re - re, mi - se-
Qui se - des ad dex - teram Pa-tris: Mi - se - re - re,
Tutti
231
mi - se - re - re, mi - se - re - re, mi - se - re - re no - - bis.
mi - se - re - re, mi - se - re - re, mi - se - re no - bis.
re - re, mi - se - re - re, mi - se - re - re no - bis.
mi - se - re - re, mi - se - re - re, mi - se - re - re no - bis.

Quoniam

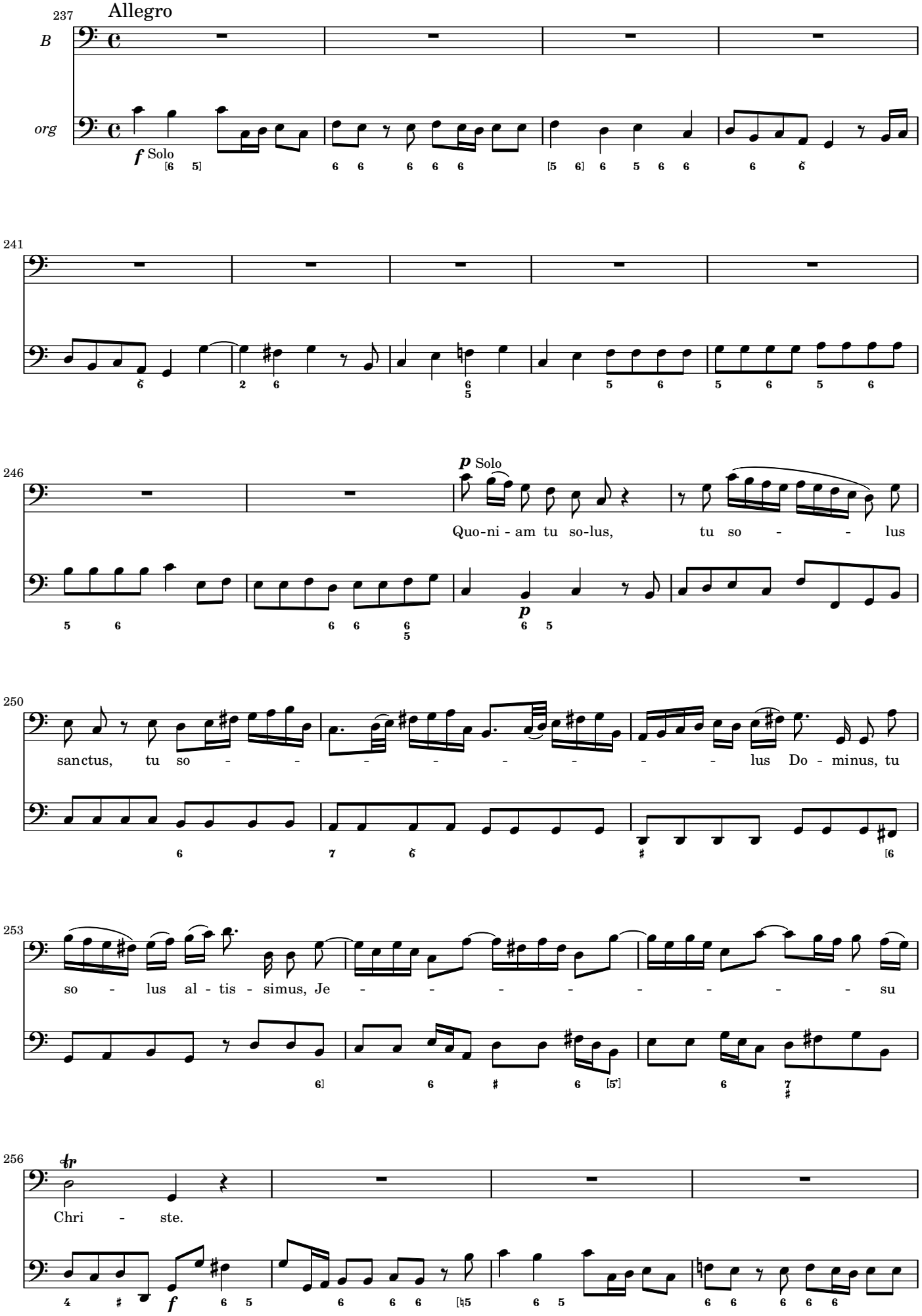
Allegro
237
B
org
f Solo
241
246
p Solo
Quo-ni - am tu so-lus, tu so - - lus
p
250
sanctus, tu so - - - - - - - - lus Do - minus, tu
253
so - lus al - tis - simus, Je - - - - - - - - su
256
tr
Chri - ste.
f

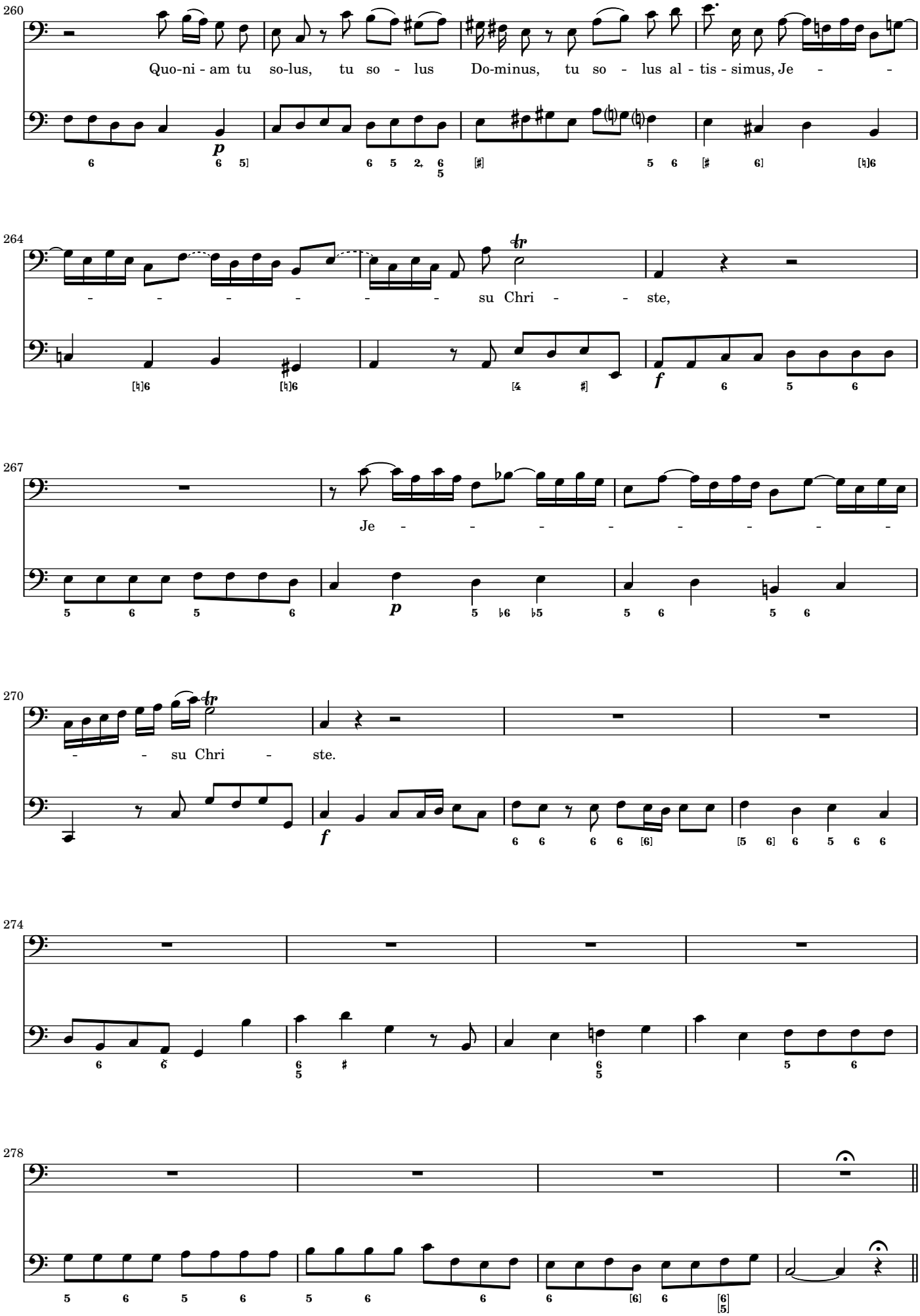
260
Quo-ni - am tu so-lus, tu so - lus Do-minus, tu so - lus al - tis - simus, Je - -
p
264
- - - - - - su Chri - - ste,
tr
f
267
Je - - - - - - - -
p
270
- - su Chri - ste.
tr
f
274
278

Cum Sancto Spiritu

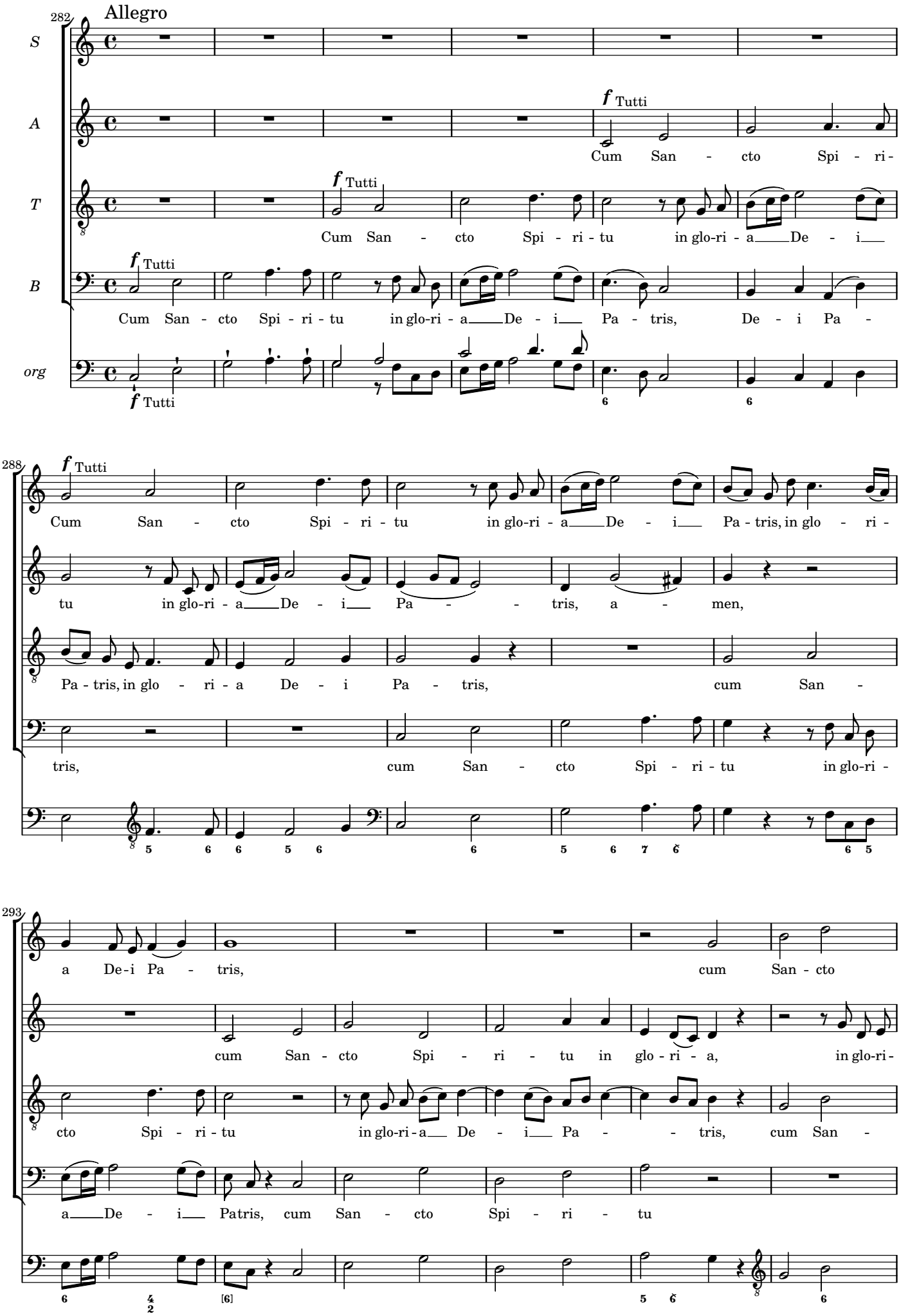

299

Spi - ri - tu in glo-ri-a De - i Pa - - - tris,

a De - i Pa - tris, in glo-ri-a De-i Pa - - - - tris,

cto Spi - ri - tu in glo-ri-a De-i Patris, a - men, a - men, a - men,

in glo-ri - a De - i Pa - - - - tris,

305

cum

cum San - cto, San - cto Spi - ri-tu in glo-ri-

cum San - cto Spi - ri-tu in glo-ri-

311

San - cto Spi - - ri - tu in glo-ri-a De - i Patris, a - men, a - men.

cum San - cto Spi - ri - tu in glo - ri - a De - i Patris, a - men, a - men.

a De - i Pa - - tris, in glo-ri - a De - i Patris, a - men, a - men.

a De - i Pa - - tris, a - - - men, a - men, a - men.

3 Credo

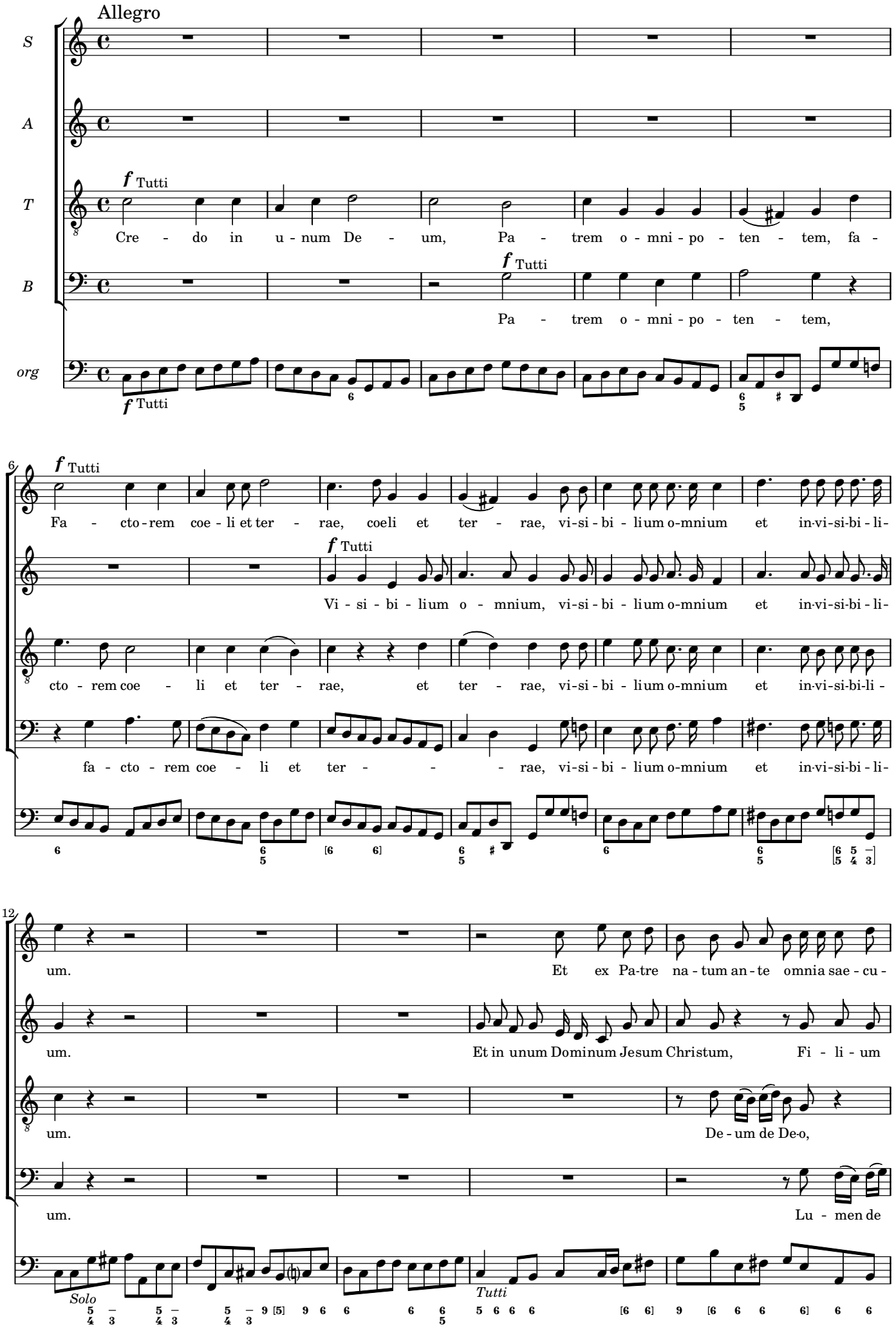
Allegro
S
A
T
B
org
f Tutti
Cre - do in u - num De - um, Pa - trem o - mni - po - ten - tem, fa -
Pa - trem o - mni - po - ten - tem,
Fa - cto - rem coe - li et ter - rae, coeli et ter - rae, vi-si - bi - lium o-mnium et in-vi-si-bi - li-
Vi - si - bi - lium o - mnium, vi-si - bi - lium o-mnium et in-vi-si-bi - li-
cto - rem coe - li et ter - rae, et ter - rae, vi-si - bi - lium o-mnium et in-vi-si-bi-li -
fa - cto - rem coe - li et ter - - - rae, vi-si - bi - lium o-mnium et in-vi-si-bi - li-
um.
Et ex Pa-tre na - tum an - te omnia sae - cu -
Et in unum Dominum Jesum Christum, Fi - li - um
De - um de De-o,
Lu - men de
Solo
Tutti

17

la, Deum ve - rum de De - o ve - ro.

De - i u - ni - ge - - ni - tum.

De - um ve - rum de De - o ve - ro. Ge-ni-tum non

lumine, De-um ve - rum de De - o ve - ro.

Solo *Tutti*

22

Per quem o-mni - a fa-cta sunt, per quem o - mni-

Per quem omnia fa-cta sunt, per quem omni - a fa - cta

factum, con - substan-ti - a lem Pa-tri, per quem omni - a fa-cta sunt, per quem

Ge - ni - tum non factum, con-substan-ti - a lem Pa-tri, per quem omni - a fa-cta sunt,

26

a, o - mni-a fa - cta sunt. Qui pro - pter nos ho - mi - nes et pro-pter no-stram, et

sunt, per quem o - mni-a fa - cta sunt. Qui pro - pter nos ho - mi - nes et pro-pter no-stram, et

o - mni-a fa - cta sunt. Qui pro - pter nos ho - mi - nes et pro-pter no-stram, et

per quem o - mni-a fa - cta sunt. Qui pro - pter nos ho - mi - nes et pro-pter no-stram, et

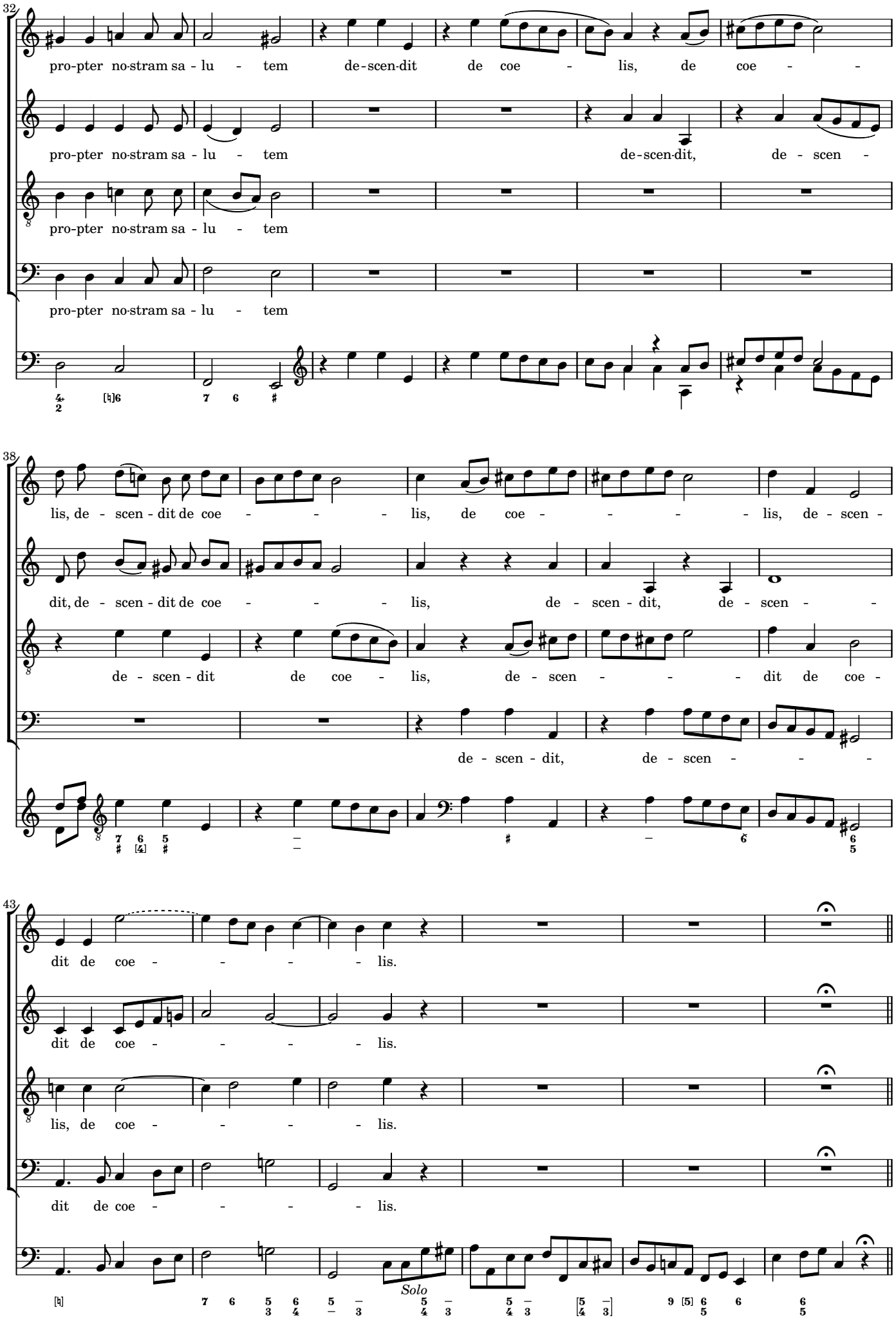
32
pro-pter no-stram sa - lu - tem de-scen-dit de coe - lis, de coe - -
pro-pter no-stram sa - lu - tem de-scen-dit, de - scen -
pro-pter no-stram sa - lu - tem
pro-pter no-stram sa - lu - tem
38
lis, de - scen - dit de coe - - - lis, de coe - - - - lis, de - scen -
dit, de - scen - dit de coe - - - lis, de - scen - dit, de - scen - -
de - scen - dit de coe - lis, de - scen - - - dit de coe -
de - scen - dit, de - scen - - -
43
dit de coe - - - - lis.
dit de coe - - - - lis.
lis, de coe - - - - lis.
dit de coe - - - - lis.
Solo

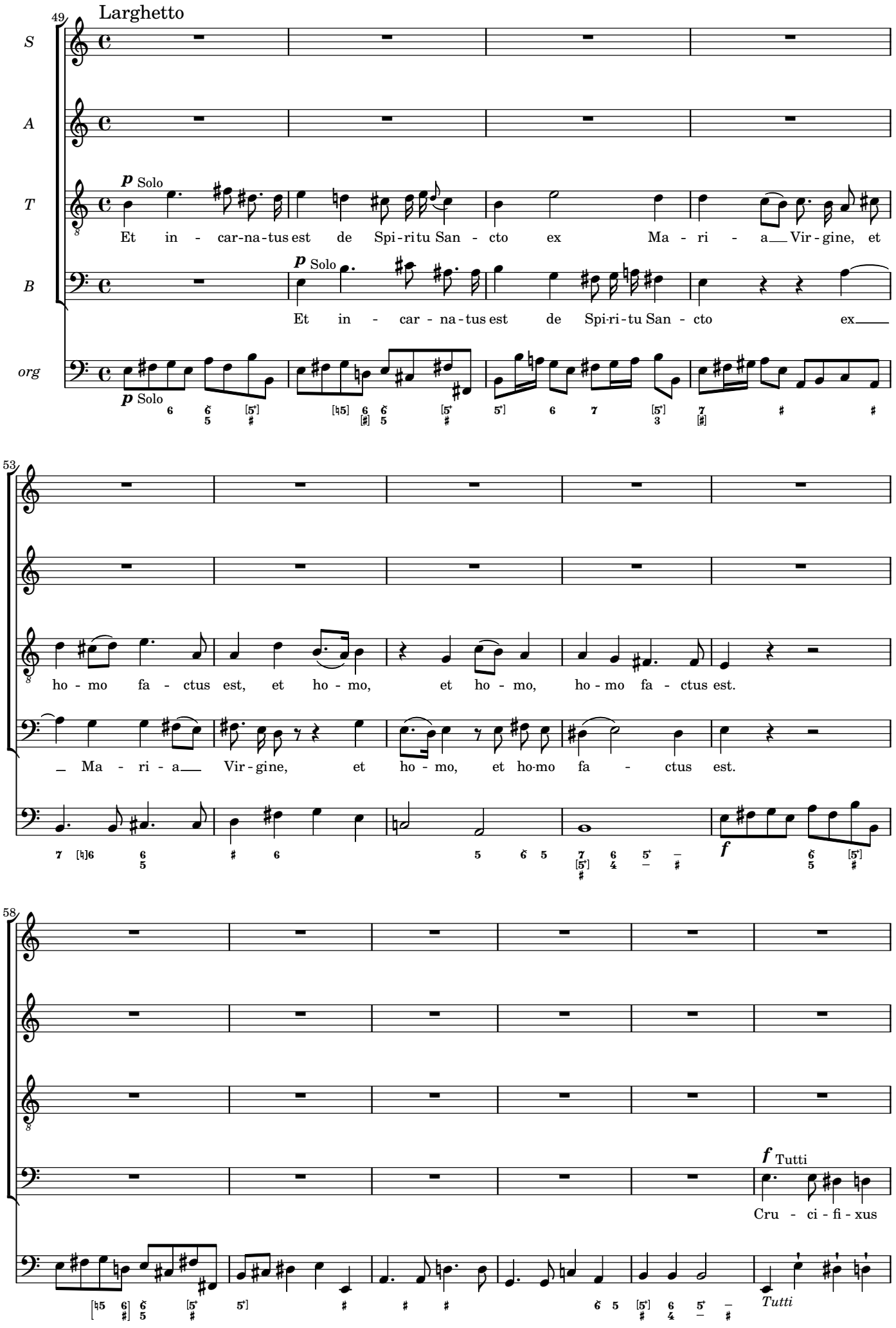
Larghetto
S
A
T
B
org
p Solo
Et in - car-na-tus est de Spi-ri-tu San - cto ex Ma - ri - a Vir-gine, et
Et in - car - na-tus est de Spi-ri-tu San - cto ex
ho - mo fa - ctus est, et ho - mo, et ho - mo, ho - mo fa - ctus est.
Ma - ri - a Vir-gine, et ho - mo, et ho-mo fa - ctus est.
f
f Tutti
Cru - ci - fi - xus
Tutti

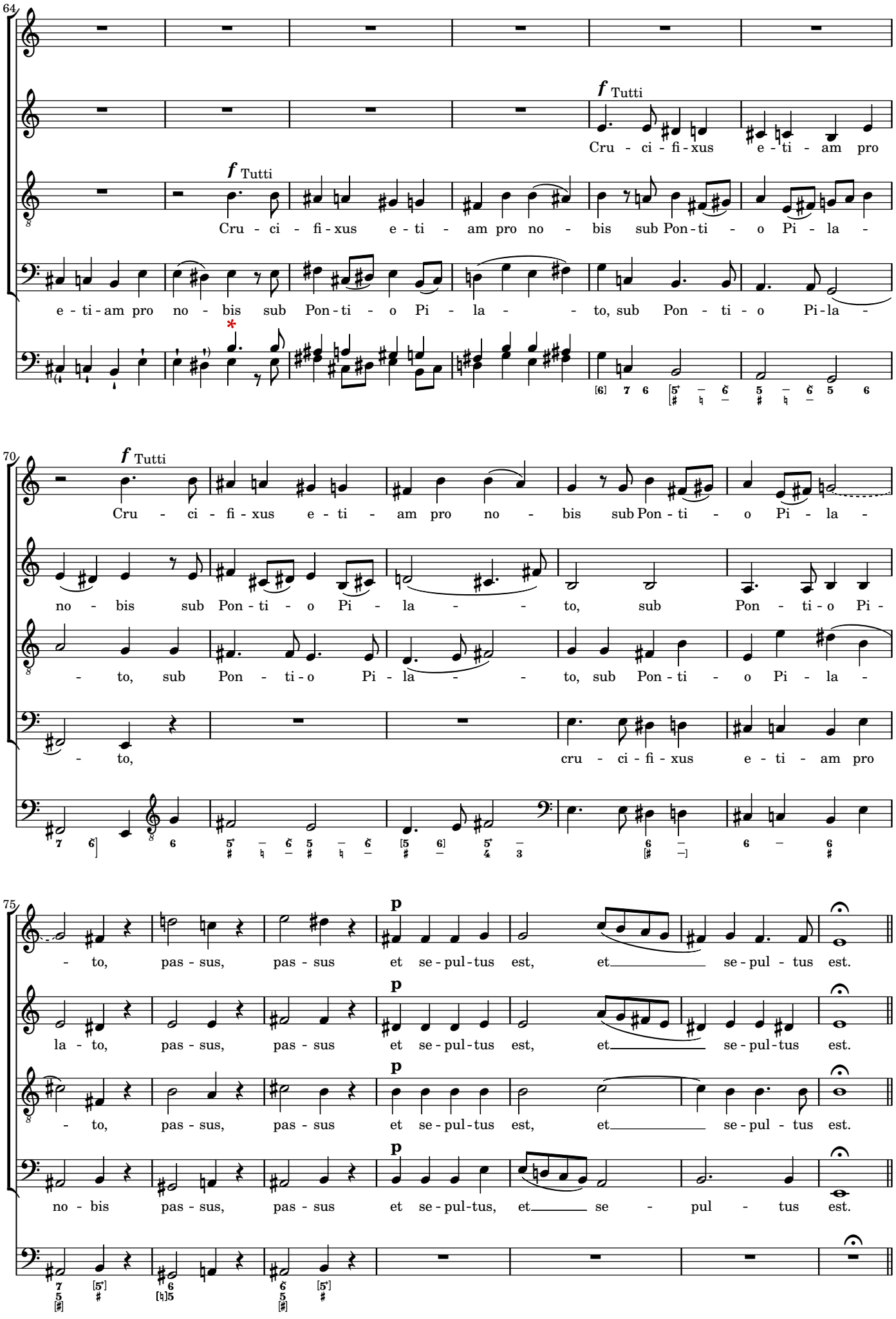
64
f Tutti
Cru - ci - fi - xus e - ti - am pro
f Tutti
Cru - ci - fi - xus e - ti - am pro no - bis sub Pon - ti - o Pi - la -
e - ti - am pro no - bis sub Pon - ti - o Pi - la - - to, sub Pon - ti - o Pi - la -
70
f Tutti
Cru - ci - fi - xus e - ti - am pro no - bis sub Pon - ti - o Pi - la -
no - bis sub Pon - ti - o Pi - la - - to, sub Pon - ti - o Pi -
- to, sub Pon - ti - o Pi - la - - to, sub Pon - ti - o Pi - la -
- to, cru - ci - fi - xus e - ti - am pro
75
p
- to, pas - sus, pas - sus et se - pul - tus est, et se - pul - tus est.
p
la - to, pas - sus, pas - sus et se - pul - tus est, et se - pul - tus est.
p
- to, pas - sus, pas - sus et se - pul - tus est, et se - pul - tus est.
p
no - bis pas - sus, pas - sus et se - pul - tus, et se - pul - tus est.

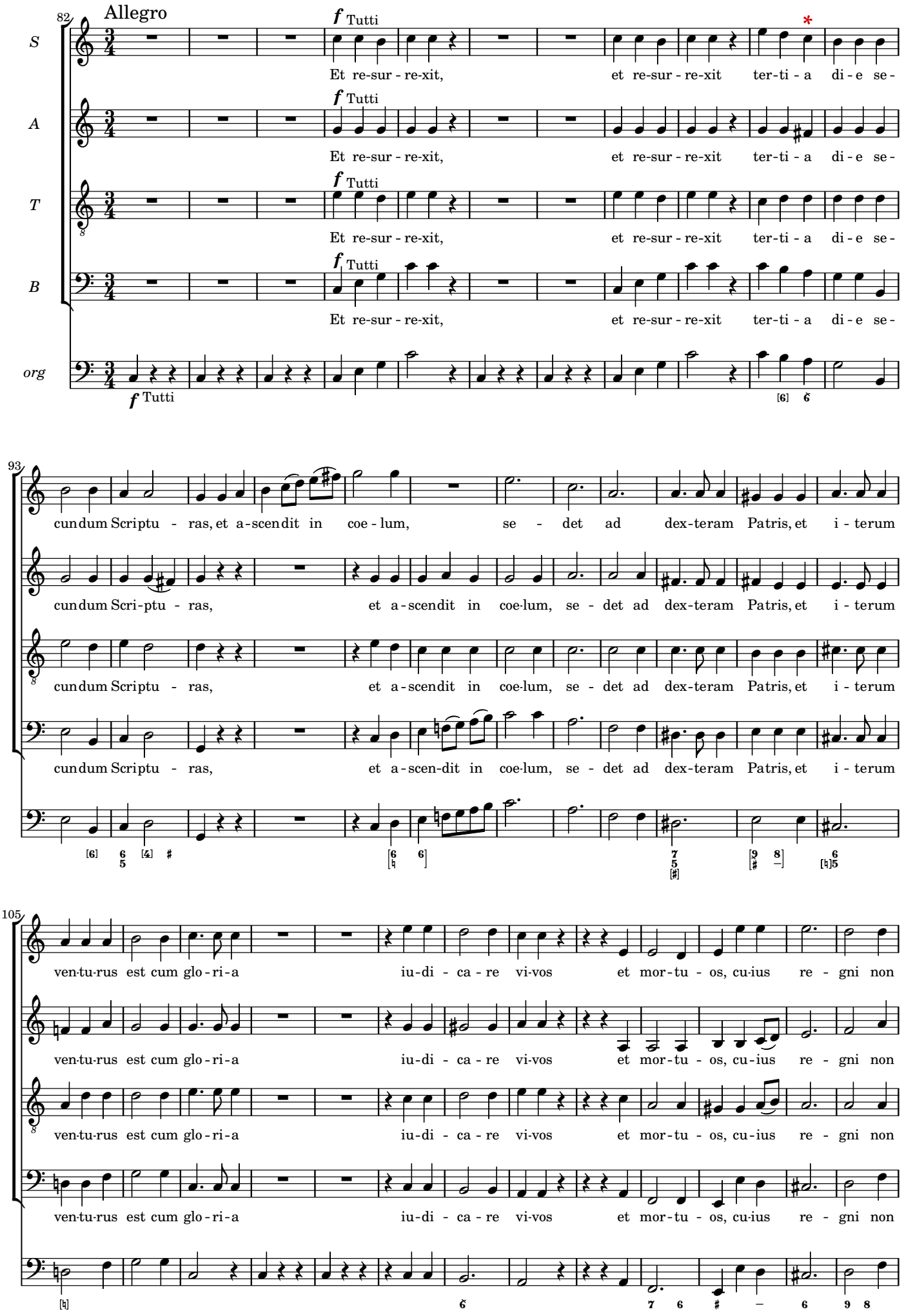
82
Allegro
S
A
T
B
org
f Tutti
Et re-sur - re-xit, et re-sur - re-xit ter-ti - a di - e se-
93
cundum Scriptu - ras, et a-scendit in coe - lum, se - det ad dex-teram Patris, et i - terum
cundum Scri-ptu - ras, et a-scendit in coe-lum, se - det ad dex-teram Patris, et i - terum
cundum Scriptu - ras, et a-scendit in coe-lum, se - det ad dex-teram Patris, et i - terum
cundum Scriptu - ras, et a-scen-dit in coe-lum, se - det ad dex-teram Patris, et i - terum
105
ven-tu-rus est cum glo - ri-a iu-di - ca - re vi-vos et mor-tu - os, cu-ius re - gni non
ven-tu-rus est cum glo - ri-a iu-di - ca - re vi-vos et mor-tu - os, cu-ius re - gni non
ven-tu-rus est cum glo - ri-a iu-di - ca - re vi-vos et mor-tu - os, cu-ius re - gni non
ven-tu-rus est cum glo - ri-a iu-di - ca - re vi-vos et mor-tu - os, cu-ius re - gni non

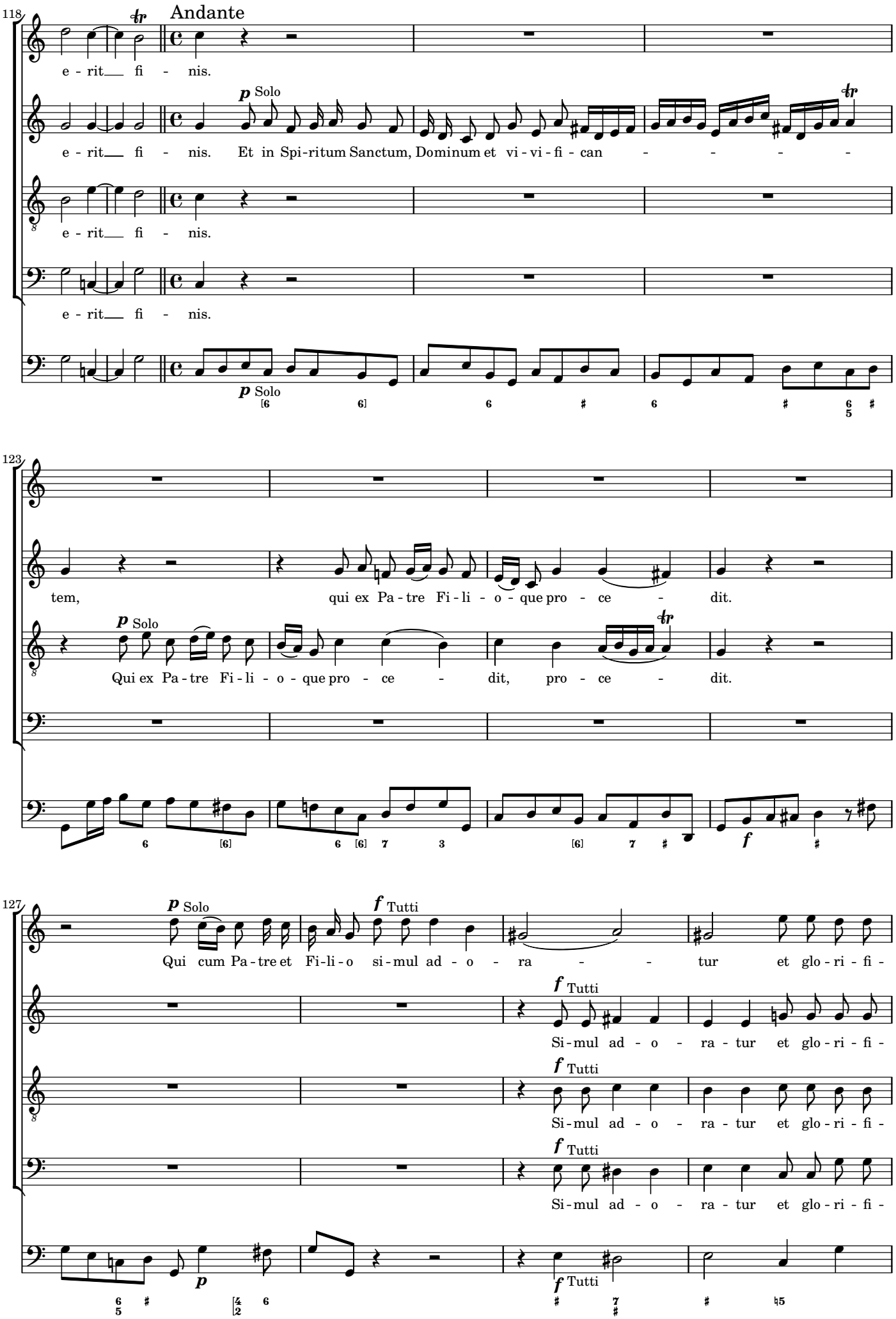
118
Andante
e - rit fi - nis.
p Solo
e - rit fi - nis. Et in Spi-ritum Sanctum, Dominum et vi - vi - fi - can - - - -
e - rit fi - nis.
e - rit fi - nis.
p Solo
123
tem, qui ex Pa - tre Fi - li - o - que pro - ce - dit.
p Solo
Qui ex Pa - tre Fi - li - o - que pro - ce - dit, pro - ce - dit.
f
127
p Solo
Qui cum Pa - tre et Fi-li - o si - mul ad - o - ra - - tur et glo - ri - fi -
f Tutti
Si - mul ad - o - ra - tur et glo - ri - fi -
f Tutti
Si - mul ad - o - ra - tur et glo - ri - fi -
f Tutti
Si - mul ad - o - ra - tur et glo - ri - fi -
p
f Tutti

131

ca-tur, et glo-ri-fi-ca-tur: qui lo-cu-tus est per Pro-phe-tas.

ca-tur, et glo-ri-fi-ca-tur: qui lo-cu-tus est per Pro-phe-tas.

ca-tur, et glo-ri-fi-ca-tur: qui lo-cu-tus est per Pro-phe-tas.

ca-tur, et glo-ri-fi-ca-tur: qui lo-cu-tus est per Pro-phe-tas.

Solo

135

p Solo

Et u-nam san-ctam ca-tho-licam et a-po-sto-licam Ec-cle-siam, con-

p

139

fi-te-or u-num ba-ptis-ma in re-mis-si-o-nem pec-ca-to-rum.

f

143

f *Tutti*

Et ex - pe - cto re - sur - re - cti - o - nem mor - tu - o - - - rum,

f *Tutti*

Et ex - pe - cto re - sur - re - cti - o - nem mor - tu - o - - - rum,

f *Tutti*

Et ex - pe - cto re - sur - re - cti - o - nem mor - tu - o - - - rum,

f Tutti

Et ex - pe - cto re - sur - re - cti - o - nem mor - tu - o - - - rum,

Tutti

147

[Allegro]

et vi - - tam ven - tu - ri sae - cu-

et vi - tam ven - tu - ri sae - cu - li, a - - - - - -

151

li, a - - - - - - men, a - - men,

- - men, a - - - - men, a - men, a - men,

et vi - -

et vi - - tam ven - tu - ri sae - cu - li, a - -

154

a - men, a - men,

et vi - - tam ven - tu - ri sae - cu-

tam ven - tu - ri sae - cu - li, a - - - - - -

- - - - men, a - - men, a - - men, a -

157

et vi - - tam ven - tu - ri, ven - tu - ri sae - cu - li,

li, a - men, a - men, a - men, ven - tu - ri sae - cu-li, a - men,

men, a-men, a - men, et vi -

- - men, a - - - - - - men, et

161

et vi - tam ven-tu - ri sae - cu - li,

et vi - tam ven - tu - ri sae-cu - li, a - -

tam ven-tu - ri sae-cu - li, a - - - - men, a - men,

vi - tam ven - tu - ri sae-cu-li, a - - - - - - men,

165

a - - men, a - men,

- men, a - - men, a - men, a - men,

a - - - - men, a - men,

a - - - men, a - - men,

169

et vi - tam ven - tu - ri sae - cu - li, ven - tu - ri sae - cu - li,

et vi - - tam ven - tu - ri sae - cu - li, a -

et vi - tam ven -

et

174

a - - - - - - - - men, a - men.

- - men, a - men, a - men, a - - - men, a - men.

tu - ri sae - cu - li, a - - - men, a - - men, a - men.

vi - tam ven - tu - ri sae - cu - li, a - - - - - men, a - men.

tasto solo

4 Sanctus

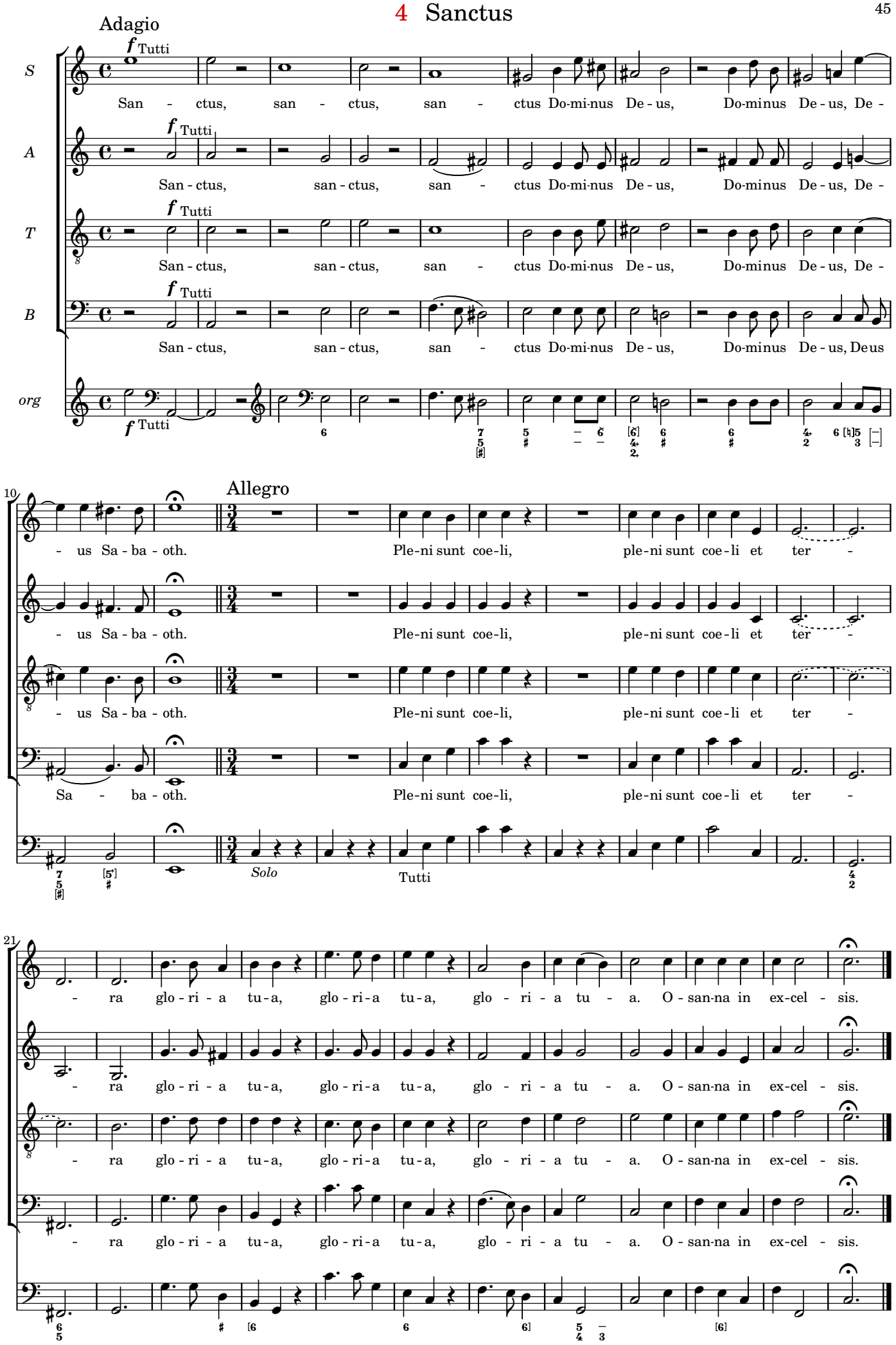
Adagio
f Tutti
S
San - ctus, san - ctus, san - ctus Do-mi-nus De - us, Do-minus De - us, De -
A
San - ctus, san - ctus, san - ctus Do-mi-nus De - us, Do-minus De - us, De -
T
San - ctus, san - ctus, san - ctus Do-mi-nus De - us, Do-minus De - us, De -
B
San - ctus, san - ctus, san - ctus Do-mi-nus De - us, Do-minus De - us, Deus
org
10
- us Sa - ba - oth.
Allegro
Ple-ni sunt coe-li, ple-ni sunt coe-li et ter -
Sa - ba - oth.
Solo
Tutti
21
- ra glo - ri - a tu - a, glo - ri - a tu - a, glo - ri - a tu - a. O - san-na in ex-cel - sis.

5 Benedictus

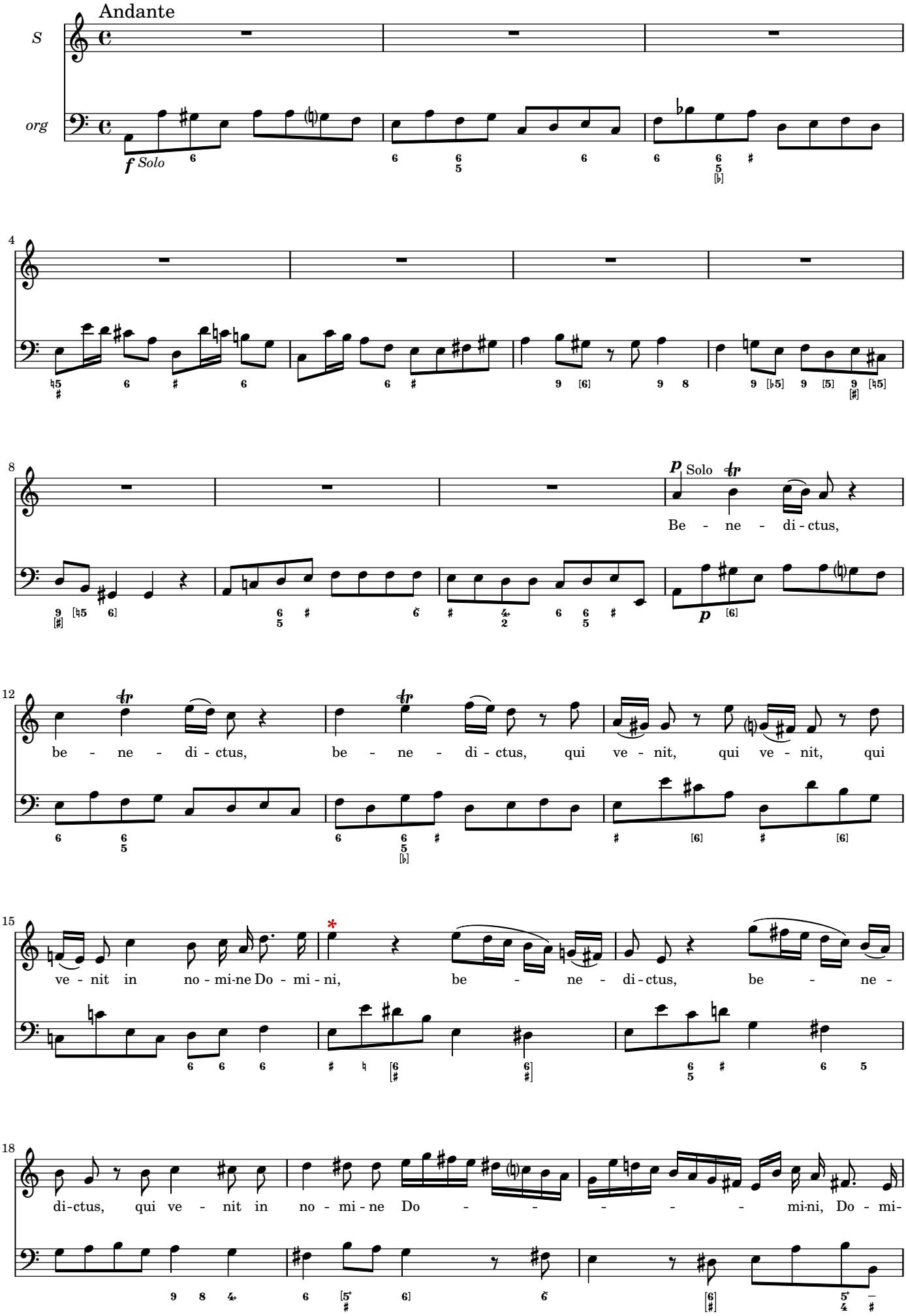

21

ni. Be - ne - di - ctus, qui

25

ve - nit, qui ve - nit in no-mine Do - mi - ni, qui ve - nit, qui ve - nit in no - mi-ne Do -

29

- - mi - ni, qui ve - - - - - - nit in no - mine Do - mi -

32

ni, in no - - mine Do - mini.

36

40

Osanna

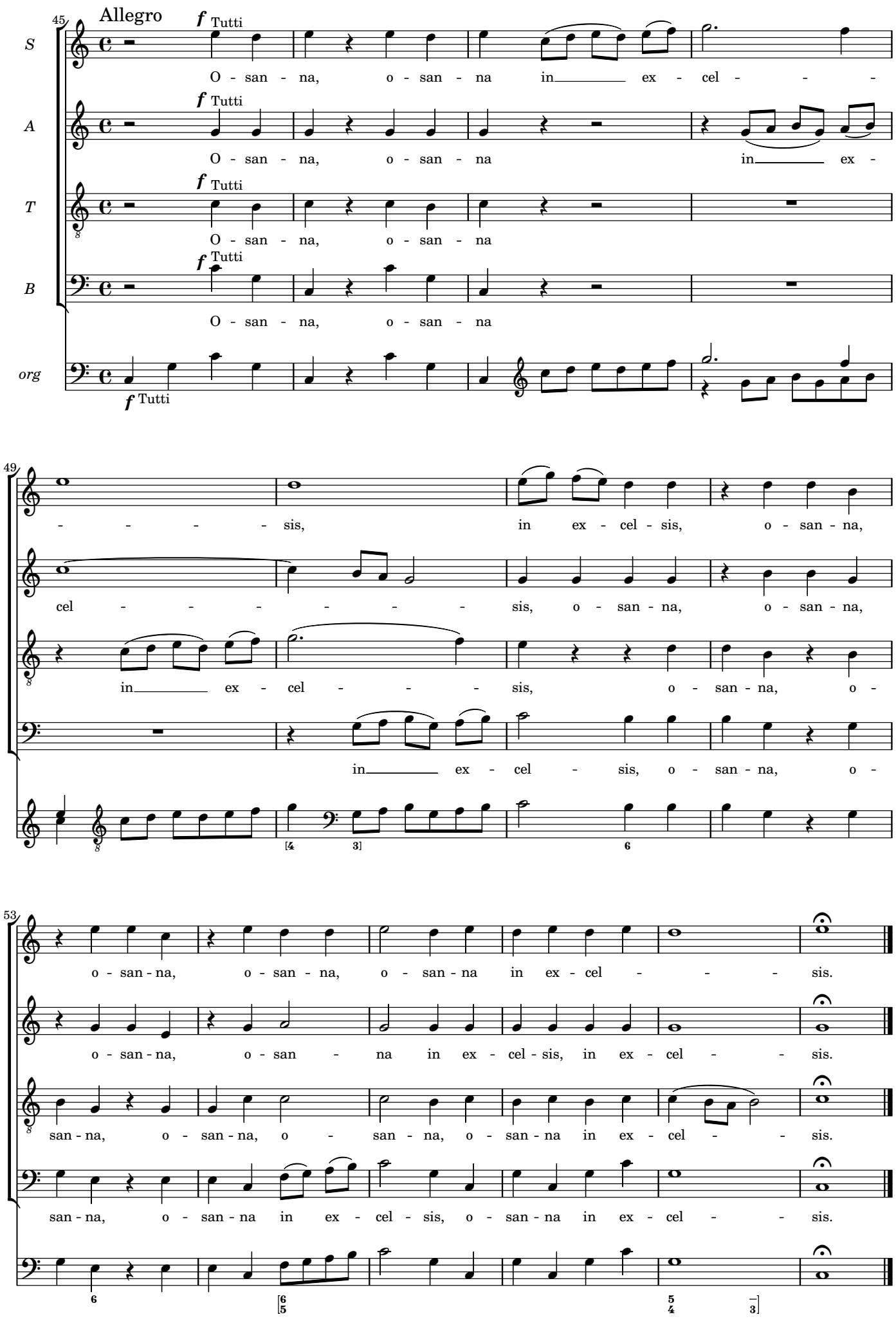
Allegro
f Tutti
S
O - san - na, o - san - na in ex - cel - - -
A
O - san - na, o - san - na in ex -
T
O - san - na, o - san - na
B
O - san - na, o - san - na
org
- - - - sis, in ex - cel - sis, o - san - na,
cel - - - - - - sis, o - san - na, o - san - na,
in ex - cel - - - sis, o - san - na, o -
in ex - cel - sis, o - san - na, o -
o - san - na, o - san - na, o - san - na in ex - cel - - - sis.
o - san - na, o - san - na in ex - cel - sis, in ex - cel - - sis.
san - na, o - san - na, o - san - na, o - san - na in ex - cel - - sis.
san - na, o - san - na in ex - cel - sis, o - san - na in ex - cel - - sis.

6 Agnus Dei

Adagio

f Tutti

S: A - gnus De - i, qui tol - lis pecca - ta mun-di: Mi - se - re - re, mi - se - re - re, mi - se - re - re no -

A: A - gnus De - i, qui tol - lis pecca - ta mun-di: Mi - se - re - re, mi - se - re - re, mi - se - re - re

T: A - gnus De - i, qui tol - lis pecca - ta mun-di: Mi - se - re - re, mi - se - re - re, mi - se - re - re

B: A - gnus De - i, qui tol - lis pecca - ta mun-di: Mi - se - re - re, mi - se - re - re, mi - se - re - re

org

7

- bis.

no - bis.

p Solo

no - bis. A - gnus De - i, qui tollis pecca - ta mun - di: Mi - se-re - re, mi-se-re - re no - bis.

no - bis.

p Solo

14

f Tutti

Agnus De - i, qui tol-lis pec - ca - ta mun - di:

Agnus De - i, qui tol-lis pec - ca - ta mun - di:

Agnus De - i, qui tol-lis pec - ca - ta mun - di:

Agnus De - i, qui tol-lis pec - ca - ta mun - di: Do - na no-bis pa -

Allegro

f Tutti

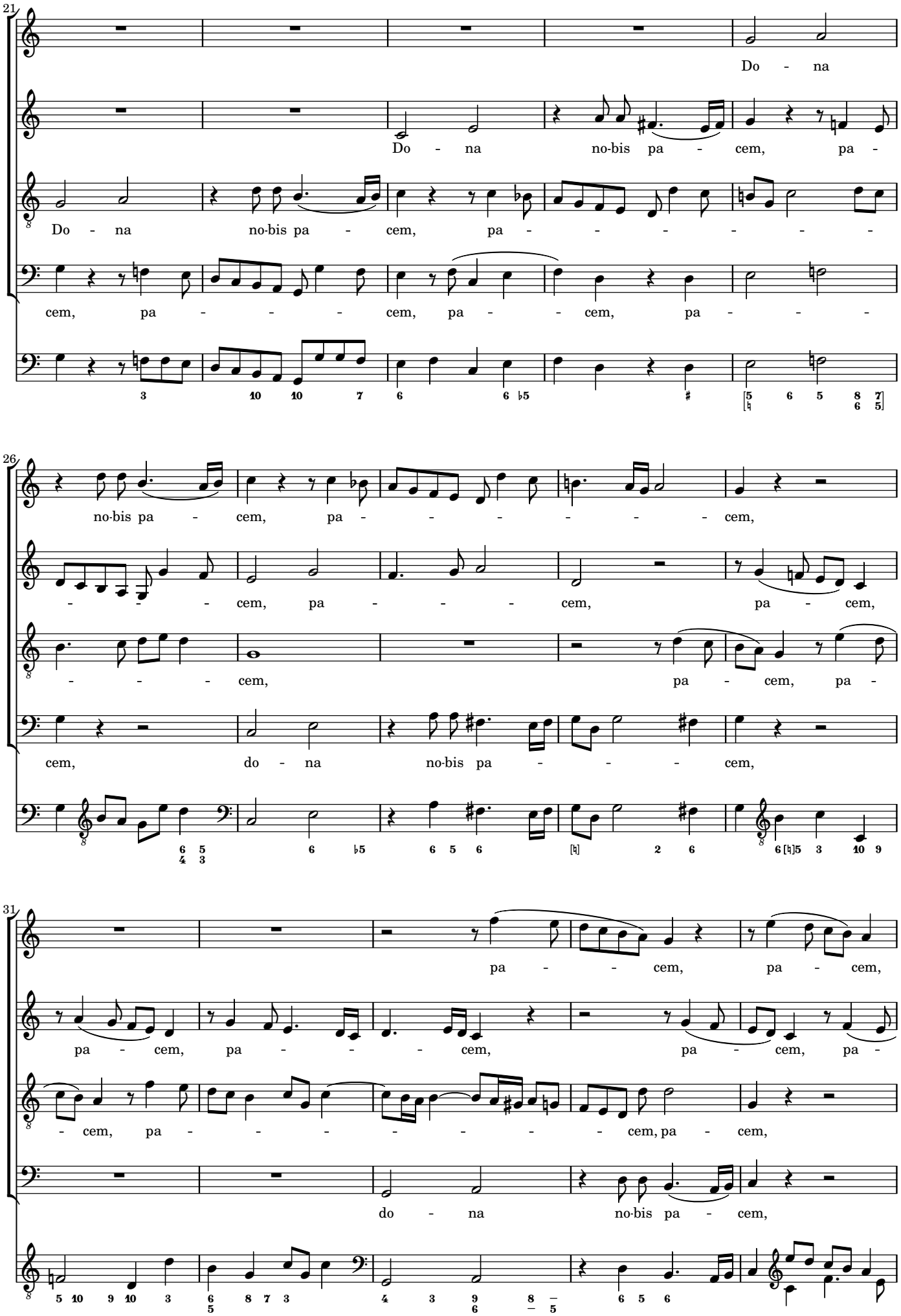
21
Do - na
Do - na no-bis pa - cem, pa -
Do - na no-bis pa - cem, pa - - - - - - -
cem, pa - - - cem, pa - - cem, pa - - -
26
no-bis pa - cem, pa - - - - - - cem,
- - - cem, pa - - - cem, pa - cem,
- - - cem, pa - cem, pa -
cem, do - na no-bis pa - - - cem,
31
pa - - cem, pa - cem,
pa - cem, pa - - - cem, pa - cem, pa -
- cem, pa - - - - - - - cem, pa - cem,
do - na no-bis pa - cem,

36

pa - cem, pa - - - - cem, pa - - cem, pa -

- cem, pa - cem, pa - - - - - - - cem, pa -

pa - - - -

do - na no - bis pa - cem,

41

- cem, pa - cem, pa - cem, pa - - - - cem,

- cem, pa - cem, pa - cem, pa - cem, pa - cem,

- cem, pa - cem, pa - cem, pa - cem, do - na no-bis

pa - cem, pa - cem, pa - cem, pa - - cem, pa - cem,

46

do - na no-bis pa - - - cem, pa-

do - na no - bis pa - cem, pa - - cem, pa - cem,

pa - - - - - - - - cem, do - na no - bis

do - na no - bis pa - - - - cem,

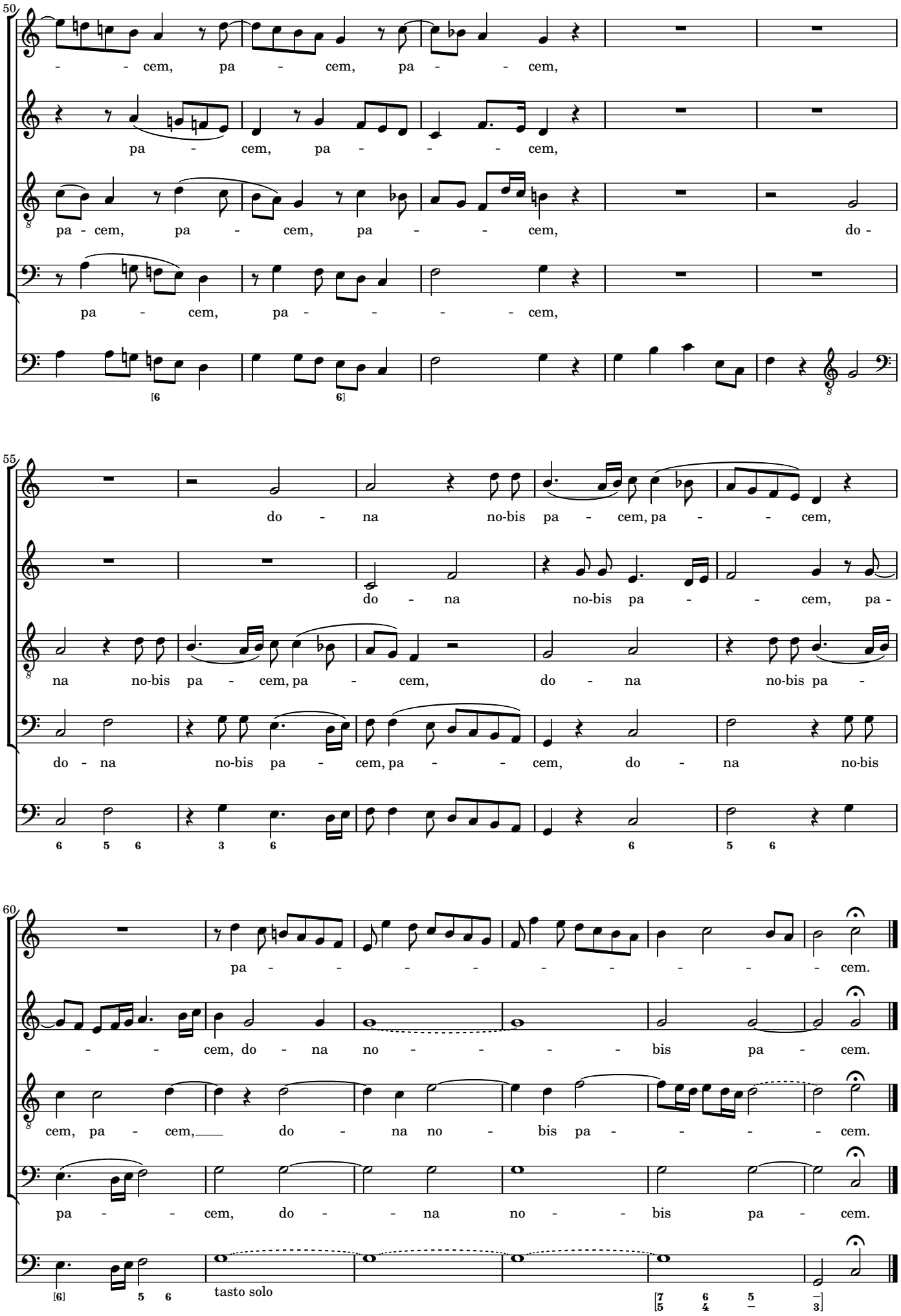
50
- - cem, pa - cem, pa - - cem,
pa - cem, pa - - - cem,
pa - cem, pa - cem, pa - - cem, do -
pa - cem, pa - - - - cem,
[6
6]
55
do - na no-bis pa - cem, pa - - cem,
do - na no-bis pa - - cem, pa -
na no-bis pa - cem, pa - cem, do - na no-bis pa -
do - na no-bis pa - cem, pa - - cem, do - na no-bis
6 5 6 3 6 6 5 6
60
pa - - - - - - - - - cem.
- - cem, do - na no - - - - bis pa - cem.
cem, pa - cem, do - na no - bis pa - - - - cem.
pa - - cem, do - - na no - - bis pa - cem.
[6] 5 6 tasto solo
[7 6 5
5 4 – 3]