Haydn.
Proprium missæ.

Johann Michael
Haydn

Angelis suis Deus
MH 451

Gradual (Quadragesima, Dominica I.)

S, A, T, B (coro), 2 vl, b, org

edited by Wolfgang Esser-Skala

Coro

Esser
Skala
Edition

Edition Esser-Skala e.U. · Koppl, Austria · 2026

© 2026 by Edition Esser-Skala e.U. This edition is licensed under a Creative Commons Attribution-ShareAlike 4.0 International License. To view a copy of this license, visit https://creativecommons.org/licenses/by-sa/4.0/.

Edited by Wolfgang Esser-Skala · 0000-0002-7350-4045.
Music engraving by LilyPond 2.24.4 (https://www.lilypond.org) and EES Tools v2026.01.0.
Front matter typeset with Source Sans and Fredericka the Great.
Please report any errors or mistakes to edition@esser-skala.at.

Archival Resource Key: **ark:68748/e1jmh451/coro**

edition-esser-skala/haydn-m-proprium-missae
v2026.01.0, 2026-01-31 (bf78bebf2e3dc71a107ce007959cb0607e6fb4a8)

451 Angelis suis Deus

Moderato molto

f *Tutti*

S: An - gelis su - is De - us man - da - vit, man - da - vit de te, ut cu - sto-di ant te

A: An - ge-lis su - is De - us man - da - vit, man - da - vit de te, ut cu - sto-di ant te

T: An - ge-lis su - is De - us man - da - vit, man - da - vit de te, ut cu -

B: An - ge-lis su - is De - us man - da - vit, man - da - vit de te, ut cu -

org

in o - mnibus vi - is tu - is, in ma - ni-bus por - ta-bunt te,

in o - mnibus vi - is tu - is, in ma - ni - bus por -

sto - di-ant te in o - mnibus vi - is tu - is, in ma - ni - bus por -

sto - di-ant te in o - mnibus vi - is tu - is, in ma - ni - bus por -

ne un - quam of - fen - das ad la - pidem pe-dem tu - um, ne un - quam

ta-bunt te, ne un - quam of - fen - das ad la - pidem pe-dem tu - um, ne unquam of -

ta-bunt te, ne un - quam of - fen - das ad la - pidem pe-dem tu - um, ne unquam of -

ta-bunt te, ne un - quam of - fen - das ad la - pidem pe-dem tu - um, ne unquam of -

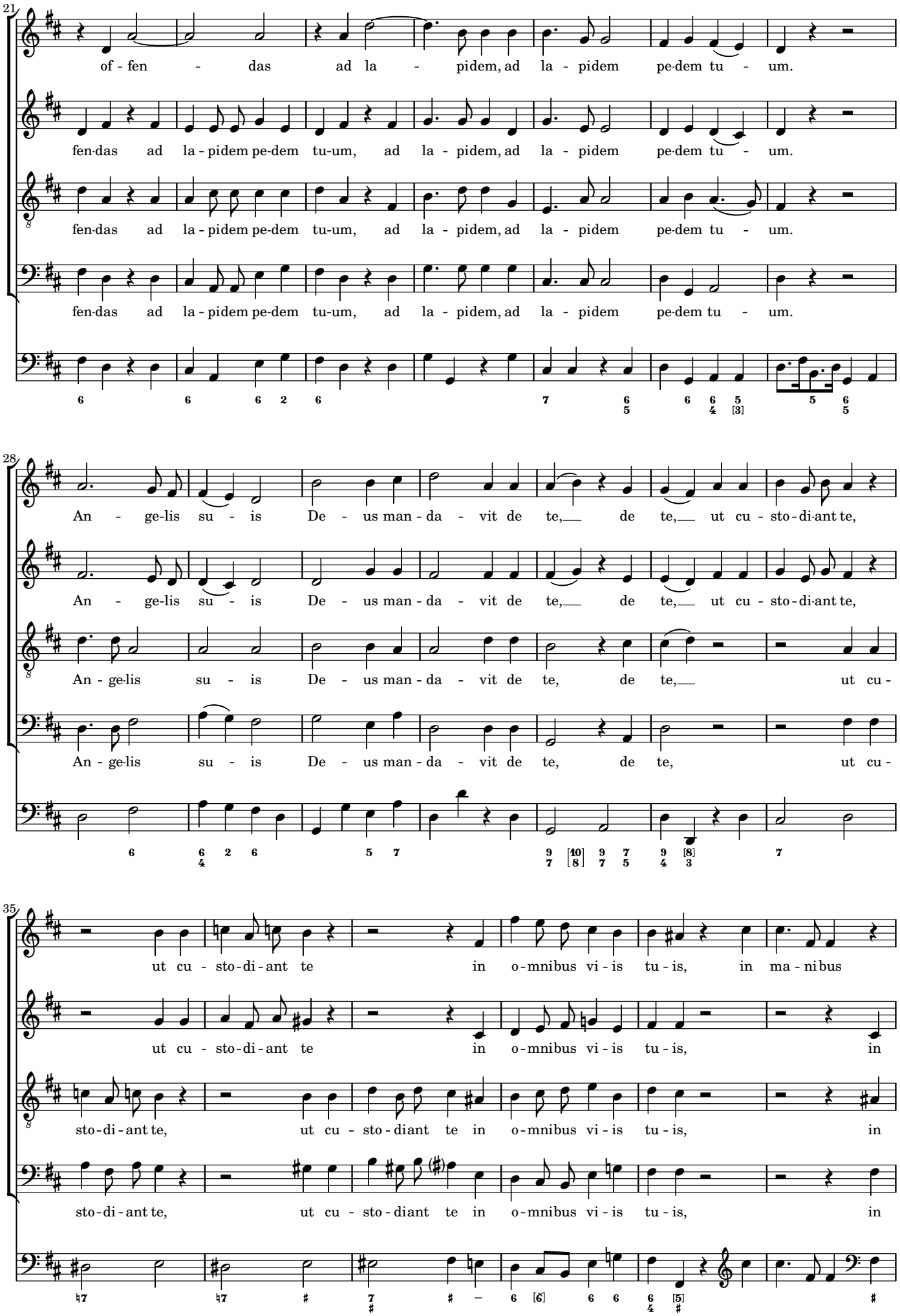
21
of - fen - das ad la - pidem, ad la - pidem pe-dem tu - um.
fen-das ad la - pidem pe-dem tu-um, ad la - pidem, ad la - pidem pe-dem tu - um.
fen-das ad la - pidem pe-dem tu-um, ad la - pidem, ad la - pidem pe-dem tu - um.
fen-das ad la - pidem pe-dem tu-um, ad la - pidem, ad la - pidem pe-dem tu - um.
28
An - ge-lis su - is De - us man - da - vit de te, de te, ut cu - sto - di-ant te,
An - ge-lis su - is De - us man - da - vit de te, de te, ut cu - sto - di-ant te,
An - ge-lis su - is De - us man - da - vit de te, de te, ut cu -
An - ge-lis su - is De - us man - da - vit de te, de te, ut cu -
35
ut cu - sto - di - ant te in o - mnibus vi - is tu - is, in ma - ni bus
ut cu - sto - di - ant te in o - mnibus vi - is tu - is, in
sto - di - ant te, ut cu - sto - diant te in o - mnibus vi - is tu - is, in
sto - di - ant te, ut cu - sto - diant te in o - mnibus vi - is tu - is, in

41

por - ta bunt te, por - ta - bunt te, ne un - quam of - fen - das ad

ma - ni bus por - ta bunt te, por - ta - bunt te, ne un - quam of - fen - das

ma - ni bus por - ta bunt te, por - ta - bunt te, ne un - quam of - fen - das

ma - ni bus por - ta bunt te, por - ta - bunt te, ne un - quam of - fen - das

48

la - pidem pe-dem tu - um, ne un - quam of - fen - - das ad la -

ad la - pidem pe-dem tu - um, ne unquam of - fen-das ad la - pidem pe-dem tu-um, ad

ad la - pidem pe-dem tu - um, ne unquam of - fen-das ad la - pidem pe-dem tu-um, ad

ad la - pidem pe-dem tu - um, ne unquam of - fen-das ad la - pidem pe-dem tu-um, ad

55

- pidem, ad la - pidem pe-dem tu - um, in ma - ni-bus

la - pidem, ad la - pidem pe-dem tu - um, in ma - ni-bus

la - pidem, ad la - pidem pe-dem tu - um, in ma - ni-bus

la - pidem, ad la - pidem pe-dem tu - um, in ma - ni-bus por -

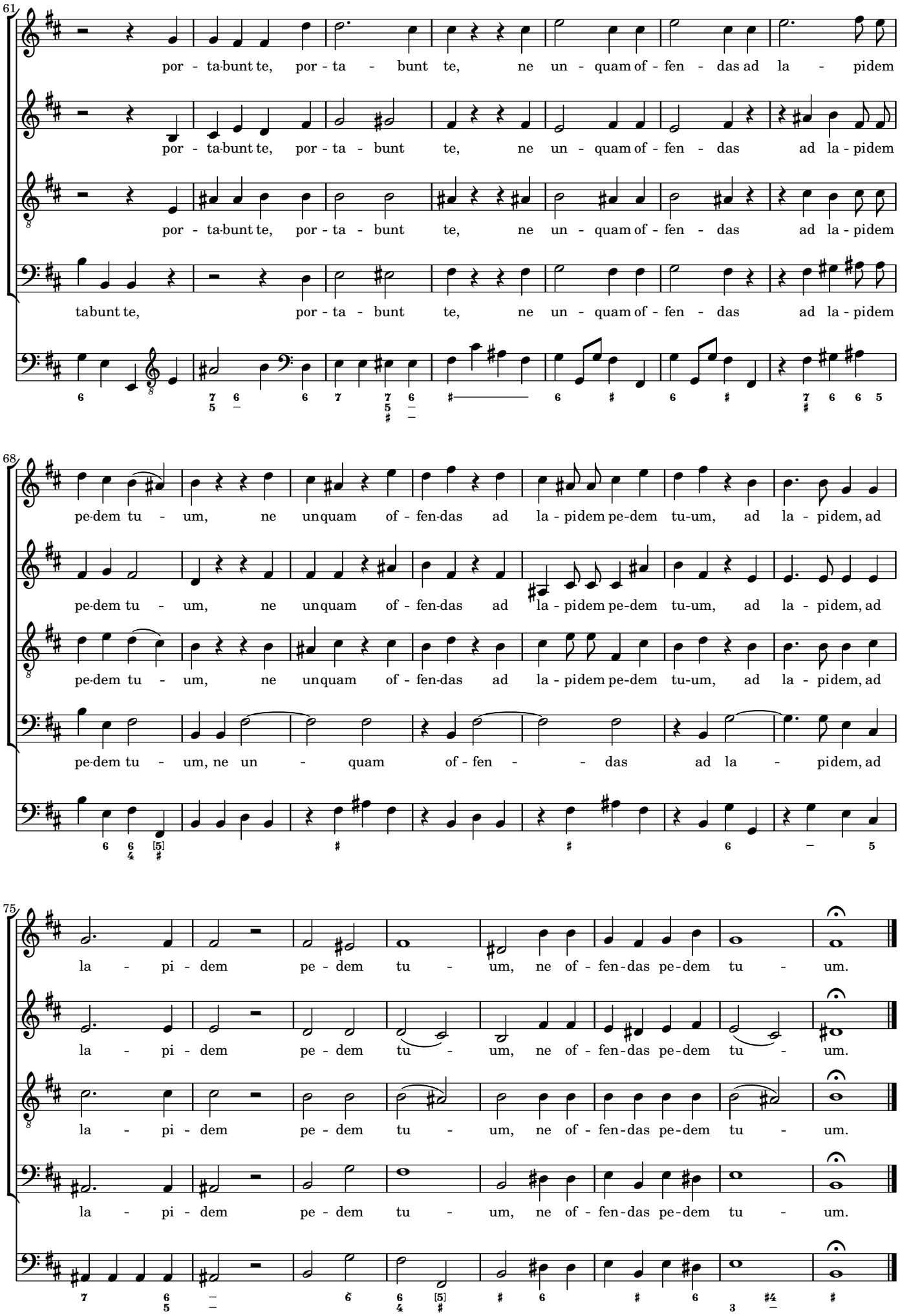
61
por - ta-bunt te, por - ta - bunt te, ne un - quam of - fen - das ad la - pidem
por - ta-bunt te, por - ta - bunt te, ne un - quam of - fen - das ad la - pidem
por - ta-bunt te, por - ta - bunt te, ne un - quam of - fen - das ad la - pidem
tabunt te, por - ta - bunt te, ne un - quam of - fen - das ad la - pidem
68
pe-dem tu - um, ne unquam of - fen-das ad la - pidem pe-dem tu-um, ad la - pidem, ad
pe-dem tu - um, ne unquam of - fen-das ad la - pidem pe-dem tu-um, ad la - pidem, ad
pe-dem tu - um, ne unquam of - fen-das ad la - pidem pe-dem tu-um, ad la - pidem, ad
pe-dem tu - um, ne un - quam of - fen - das ad la - pidem, ad
75
la - pi - dem pe - dem tu - um, ne of - fen-das pe-dem tu - um.
la - pi - dem pe - dem tu - um, ne of - fen-das pe-dem tu - um.
la - pi - dem pe - dem tu - um, ne of - fen-das pe-dem tu - um.
la - pi - dem pe - dem tu - um, ne of - fen-das pe-dem tu - um.