Bachschmid.

Stabat Mater.

Anton Adam
Bachschmid

Das deutsche Stabat Mater
Welch ein Anblikk?
(D-Eu Esl II 59)

S, A, T, B (solo), S, A, T, B (coro), 2 fl, 2 ob, 2 cor (D/E♭/F),
2 clno (D), 2 vl, 2 vla, b, org

Full score

Basserkala Edition

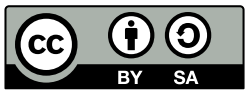

Edition Esser-Skala, 2021

© 2021 by Edition Esser-Skala. This edition is licensed under a Creative Commons Attribution-ShareAlike 4.0 International License. To view a copy of this license, visit https://creativecommons.org/licenses/by-sa/4.0/.

Music engraving by LilyPond 2.22.0 (https://www.lilypond.org).
Front matter typeset with Source Sans and Fredericka the Great.

Please report any errors or mistakes to edition@esser-skala.at.

edition-esser-skala/bachschmid-das-deutsche-stabat-mater
v2.0.0, 2021-12-15 (c85228acdd2c2774105e05b36a4731f3b196c051)

Critical Report

Abbreviations

A	alto
B	bass
b	basses
clno	clarion
cor	horn
fl	flute
ob	oboe
org	organ
S	soprano
T	tenor
vl	violin
vla	viola

Sources

A1	*Library*	D-Eu
	Shelfmark	Esl II 59
	Category	autograph manuscript (principal source)
	Date	1794-08-02
	RISM ID	450200756
	License	CC BY-SA 4.0
	URL	https://nbn-resolving.org/urn:nbn:de:bvb:824-esl-ii-59-3
	Notes	contains the autograph manuscript (movements 1–7) and contemporary parts (all movements)

Commentary

In general, this edition closely follows the principal source. Any changes that were introduced by the editor are indicated by italic type (lyrics, dynamics and directives), parentheses (expressive marks and bass figures) or dashes (slurs and ties). Accidentals are used according to modern conventions. For further details, consult the Editorial Guidelines available on the Edition's webpage.

Asterisks denote the following emendations:

Mov.	*Bar*	*Staff*	*Description*
2	73	vl 2	grace note missing in **A1**
	109	org	bar in **A1**: A2.
3	101f	ob, vl	bars adjusted to bar 45f
4	15	vla	2nd 𝅗𝅥 in **A1**: f2
	150	vl 2	7th ♪ in **A1**: c″8
5	120	vl 1	grace note missing in **A1**
8	63	cor 1	1st ♩ in **A1** c″4
	63	cor 2	1st ♩ in **A1** c′4
	99	vl 1	3rd ♩ in **A1**: g♯″16–e″16–g♯″16–e″16
	99	vl 2	3rd ♩ in **A1**: d″16–b′16–d″16–b′16
	99	vla	3rd ♩ in **A1**: b′16–g♯′16–b′16–g♯′16
	112	vl 2	3rd ♩ in **A1**: f♯″4
	120	A	last ♩ in **A1**: d′4
	141	S	bar in **A1**: b′4.–b′8–b′8–b′8
9	56	A	1st ♩. in **A1**: g′4.
	172–175	vla 1	in **A1** unison with vla 2
10	105	vl 2	1st ♪ in **A1**: b8

Changelog

2.0.0 - 2021-12-15

Changed

- uses EES Tools and new editorial guidelines

1.0 - 2020-09-28

Added

- initial release

Contents

1 Recitativo **Welch ein Anblikk?** 1

Tenore

Welch ein Anblikk?
Seht die Mutter der Schmerzen,
ohnmachtsvoll am Baum der Welten Erlöſung!
Ach! Es blutet ihr Sohn!
O! Mutterleiden!
Ach! Ihr Eingebohrner!
Ach! es blutet der Gottmenſch,
blutet, und ſtirbt, ſo quallenvoll und ſchmächlich!
Und dies muß die betrübte Mutter ſehen!
O! es durchwühlet mitten ihre gebeugte Seel der Stahl der Leiden.
Wie Sie ſeufzet? und mit den Schmerzen ringet?
Wie Sie verlaßen daſteht?
Ihrem Sohne zur Seite, Gottes Mutter, Gottes Gebenedeyte.

2 Aria **Dich erblicken ohne Thräne** 7

Tenore

Dich erblicken ohne Thräne,
Gottes Mutter, kann ich nicht.
O, ſie fließet! Aber jene
kalterpreßte Augenthräne,
Gottes Mutter, fließet nicht.
Seh ich dich in deinem Leide,
ſeh ich dich in deinem Schmerz,
dich an deines Sohnes Seite,
Mutter, dann weint mein Herz.

3 Coro **Ja, Herzens Thränen laß uns weinen** 25

Coro

Ja, Herzens Thränen laß uns weinen,
laß ſie uns weinen nur genug
am Kreuz bey jenen heiligen Gebeinen,
die dorthin unſre Sinde ſchlug.
Laß uns, o Mittler, klagen,
ach, wir haben Wunden dir
und deiner Mutter auch gegraben,
wir Sindenknechte wir.

4 Aria **Für die Laſter ſeiner Kinder** 53

Basso

Für die Laſter ſeiner Kinder,
für die Müßethat der Kinder
leidet Jeſus Schmach und Hohn,
laßet ſich in Purpur kleiden,
trägt zur Fülle ſeiner Leiden
eine dorngeflochtne Kron.
Seine müde Würger keichen,
Streiche folgen Geißelſtreichen
unter Spott und Höllenton.
Duldend, gleich dem Opferlamme,
naht er ſich dem Kreuzes Stamme
zu des hohen Wohlthuns Lohn.
Dieſe Leiden alle dulden
nur zur Tilgung unſrer Schulden
ſiehſt du, Mutter, deinen Sohn.

5 Arioso **Verlassen!** 72

Tenore

Verlaſſen!
Im letzten Kampfe ganz verlaſſen,
o Mutter, ſiehſt du deinen Sohn,
Er ſtirbt, dein Sohn, er ſtirbt.

6 Duetto **Wenn einſt mein lezter Kampf beginnet** 77

Soprano, Alto

Wenn einſt mein lezter Kampf beginnet,
laß mich, Gott, jene Städte ſehen,
wo du gehängt auf Golgatha.
Wenn einſt mein Tropfen Zeit verrinnet,
laß meinen Geiſt vorüber gehen,
was heute deine Mutter ſah.
Dein Blut iſt auch für mich geflosſen,
für mich haſt du es auch vergosſen,
es wird im Kampfe Kraft mir geben,
der matten Seele neues Leben:
Dann, Bundesmittler, ſiegen wir,
und danken ewig dir.

7 Aria **Gerne, Mutter, will ich leiden** 93

Tenore

Gerne, Mutter, will ich leiden,
was dein Sohn gelitten hat.
Folgen will ich ihm mit Freuden
auf des Lebens Dornenpfad.
Will den Koſeweg verſchmähen,
deinem Sohne folge ich,
will mit dir am Kreuze ſtehen,
Mutter, ach, ach laſſe mich.

8 Coro **Wir wollen leiden wie der Mittler** 106

Coro

Wir wollen wie der Mittler leiden,
das wollen wir, zu Gott gekehrt.
Wir wollen ſterben, wollen es mit Freuden,
weil Jeſus Tod und Sterben lehrt.
Wir trozen allen Quallen, allen Schmerzen,
dem Todespfeile, er iſt ſtumpf.
Wir ſehn ins Grab mit unerſchrocknem Herzen,
dies machet, Jeſus, dein Triumph.

9 Aria **O Mutter aller reinen Liebe** 138

Alto

O Mutter aller reinen Liebe,
o zürne doch mir ſchwachem nicht.
Entzieh nicht, wenn ich dich betrübe,
mir fallendem dein Angeſicht.
Vergieb mir, deinem Kinde,
das einmal ganz aus Boßheit irrt,
vergieb mir, weil ſo manche Sinde
aus Schwachheit nur begangen wird.

10 Aria **Und wenn einſt am großen Tage** 155

Basso

Und wenn einſt am großen Tage
aller Welten Richter kommt,
fürchterlich mit Schwerdt und Waage,
Mutter, nihm dich meiner an.
Wenn er zürnet, und die Erde
unter ſeinem Fußtritt bebt,
dann, o Gnadenmutter, werde
meine Mittlerin.

11 Cavatina **Wenn einſt am Erndtetage** 183

Soprano

Wenn einſt am Erndtetage
die Garben ausgereifet ſind,
dann werde ich erſtehn,
dann laſse unter Millionen Halmen
auch meinen Halme wähn.

12 Coro **Vater, in des Sohnes Nahmen bitten wir** 188

Coro

Vater, in des Sohnes Nahmen bitten wir:
Schenke uns jene ſchöne Friedenshütten
die er ſterbend uns erſtritten.
Ach, wir wollen gerne leyden,
ſchenk uns nur jene unnennbare Freuden.
Amen.

1 *Recitativo* Welch ein Anblikk?

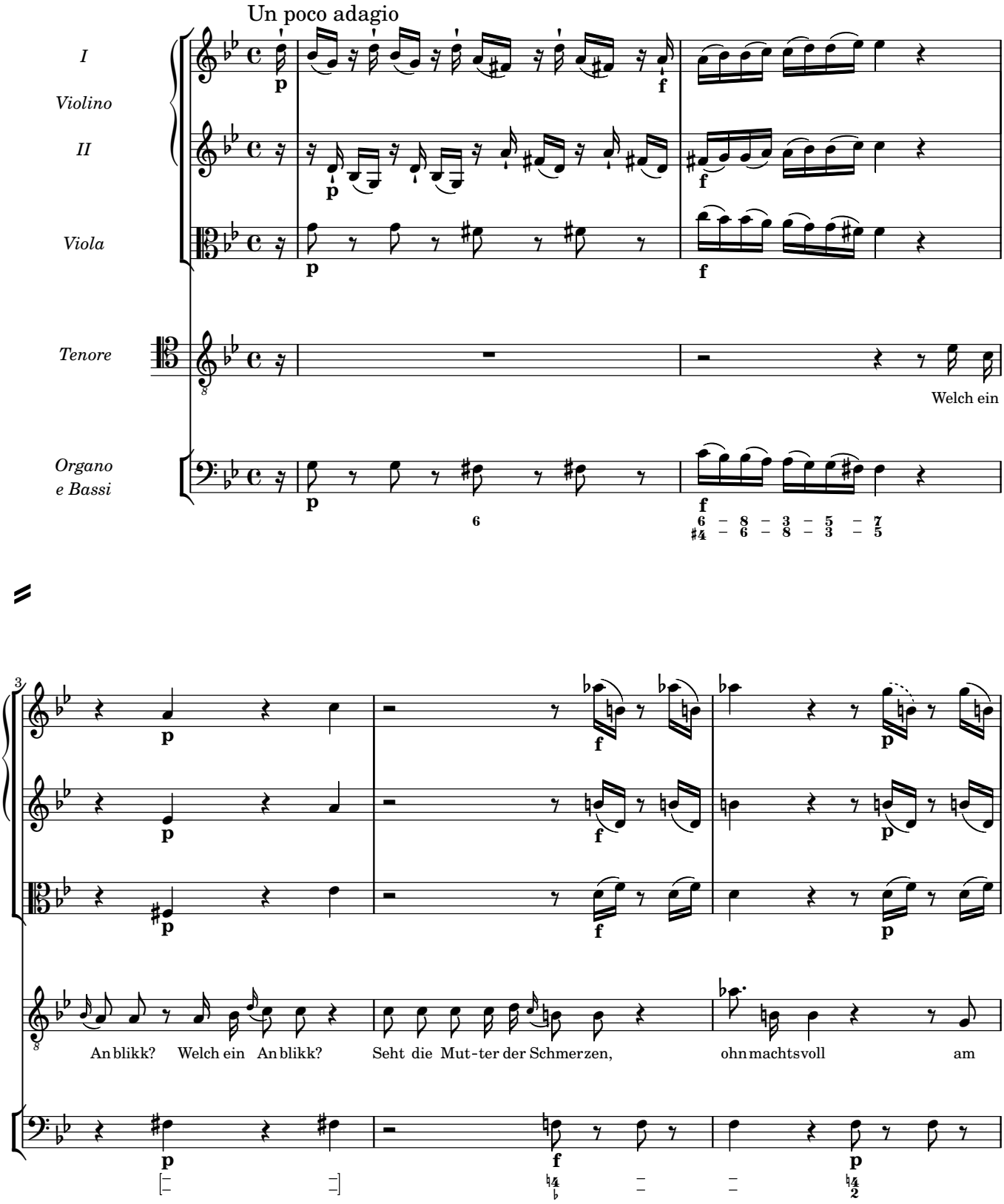

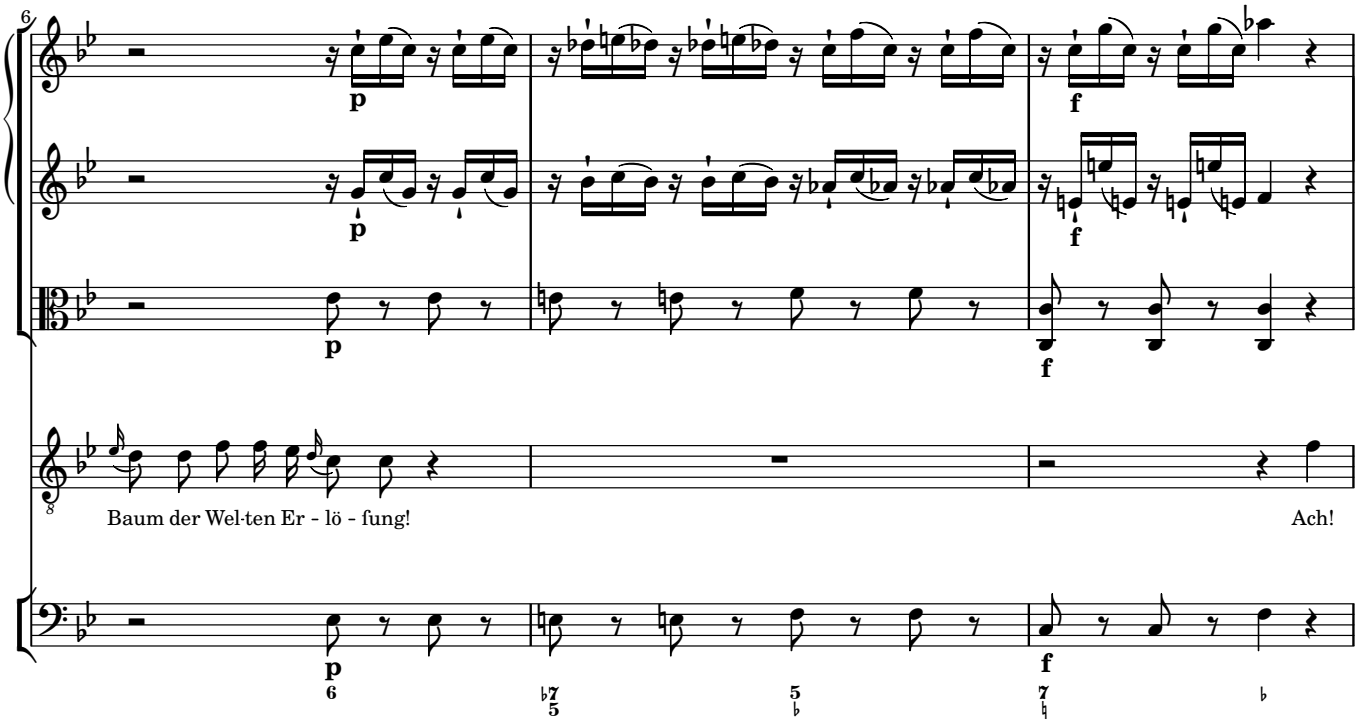
6
p
f
Baum der Wel-ten Er - lö - fung!
Ach!

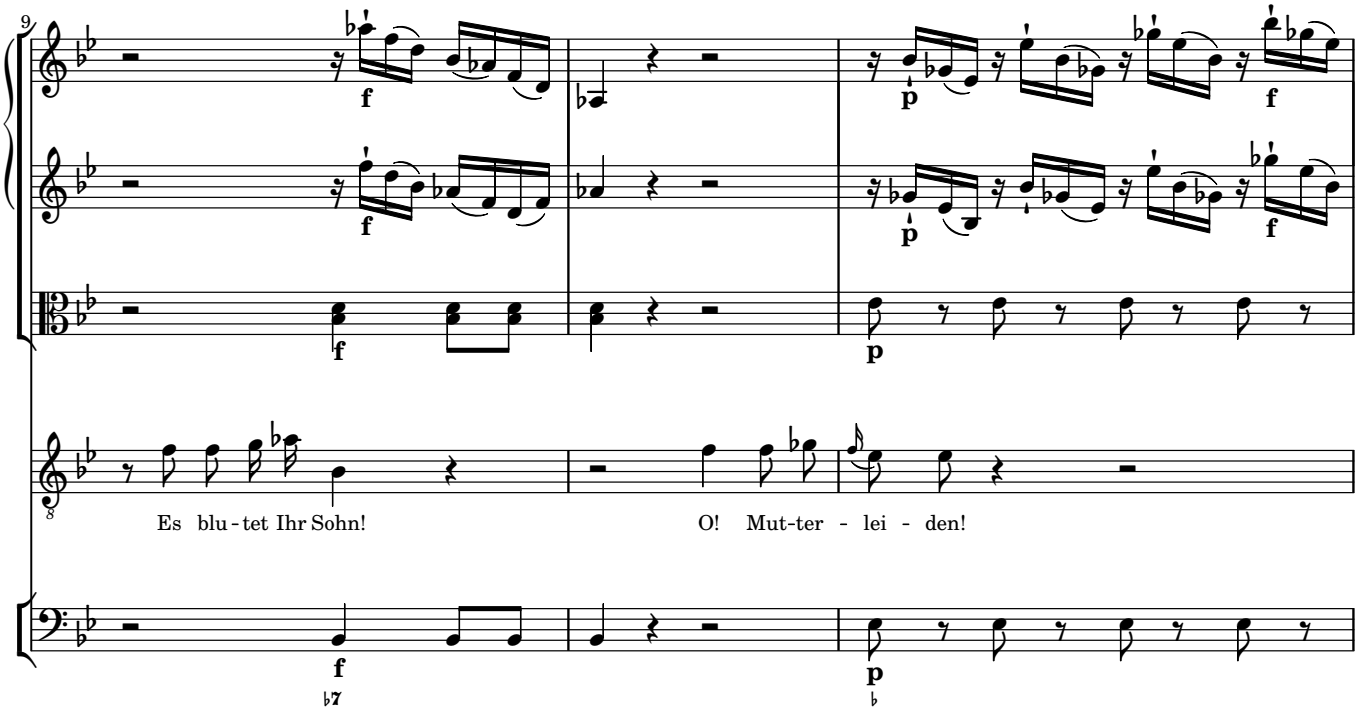
9
f
p
Es blu - tet Ihr Sohn!
O! Mut-ter - lei - den!

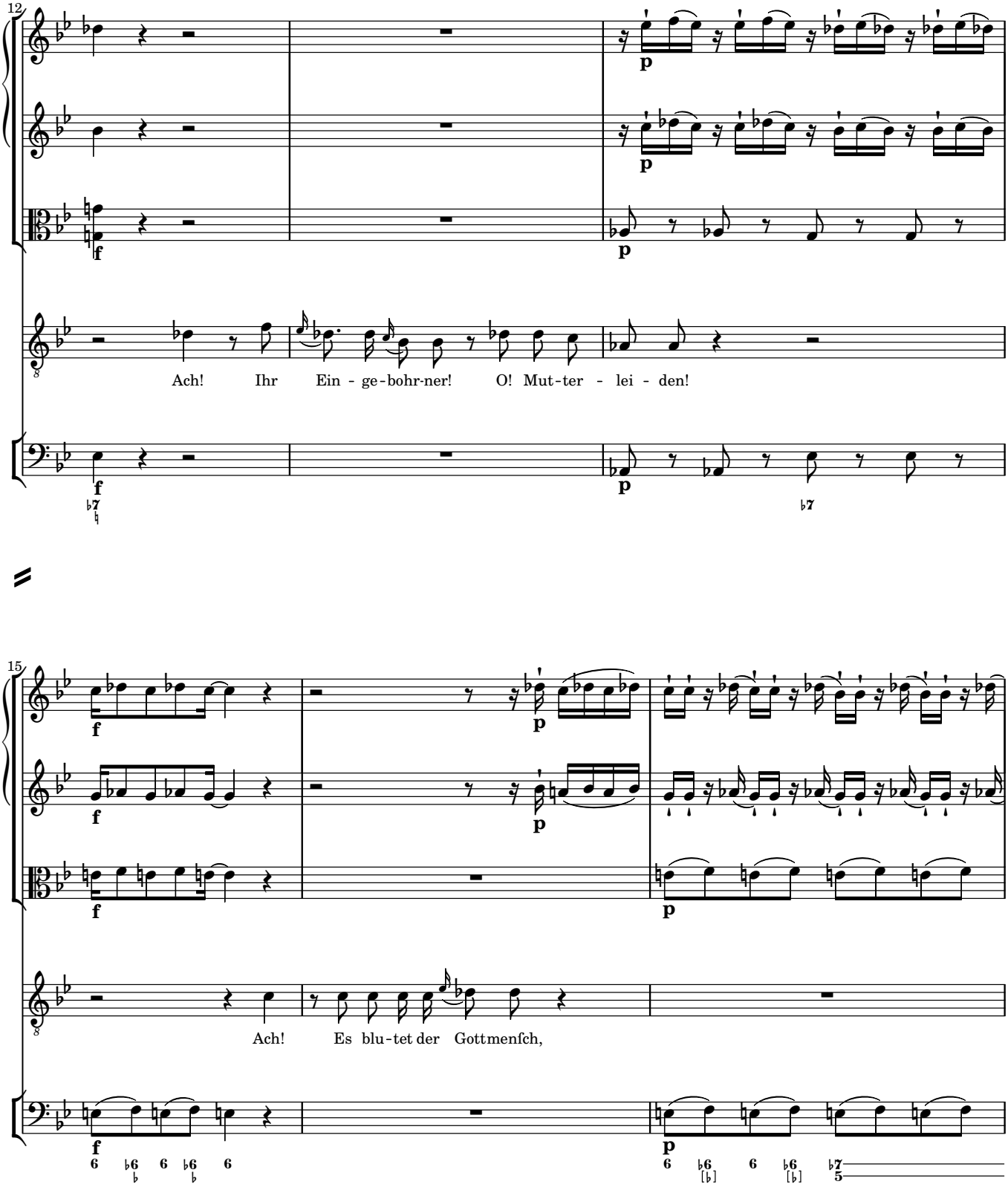
12
Ach! Ihr Ein - ge - bohr - ner! O! Mut - ter - lei - den!
15
Ach! Es blu - tet der Gottmenſch,

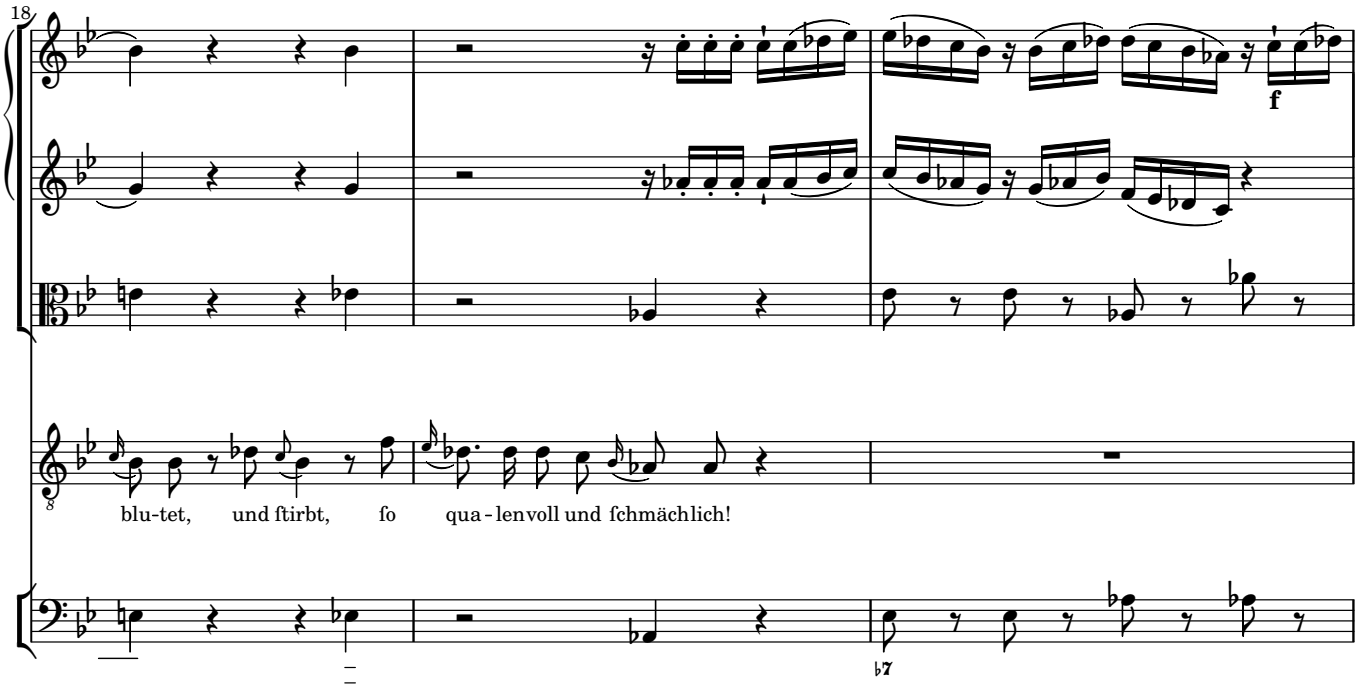
18
blu-tet, und ſtirbt, ſo qua-lenvoll und ſchmächlich!
f
♭7

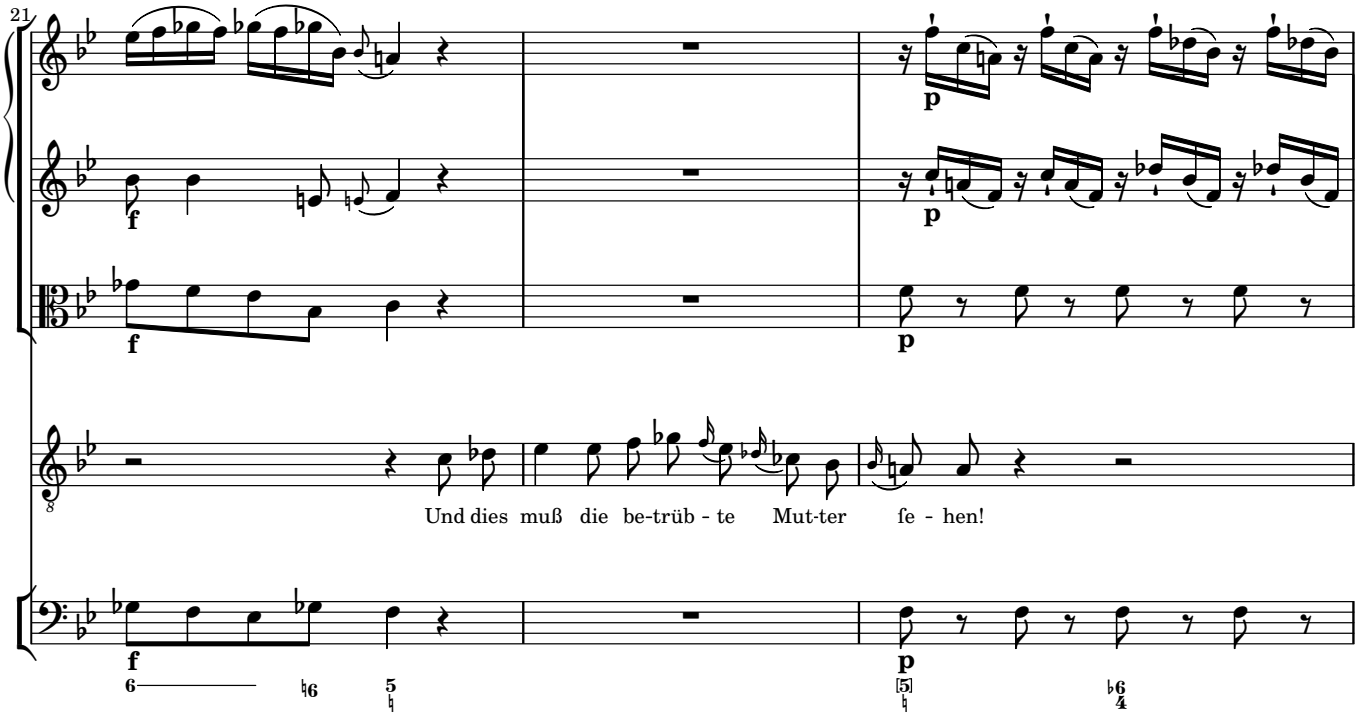
21
f
p
Und dies muß die be-trüb-te Mut-ter ſe-hen!
6 ♮6 5 ♮ [5] ♮ ♭6 4

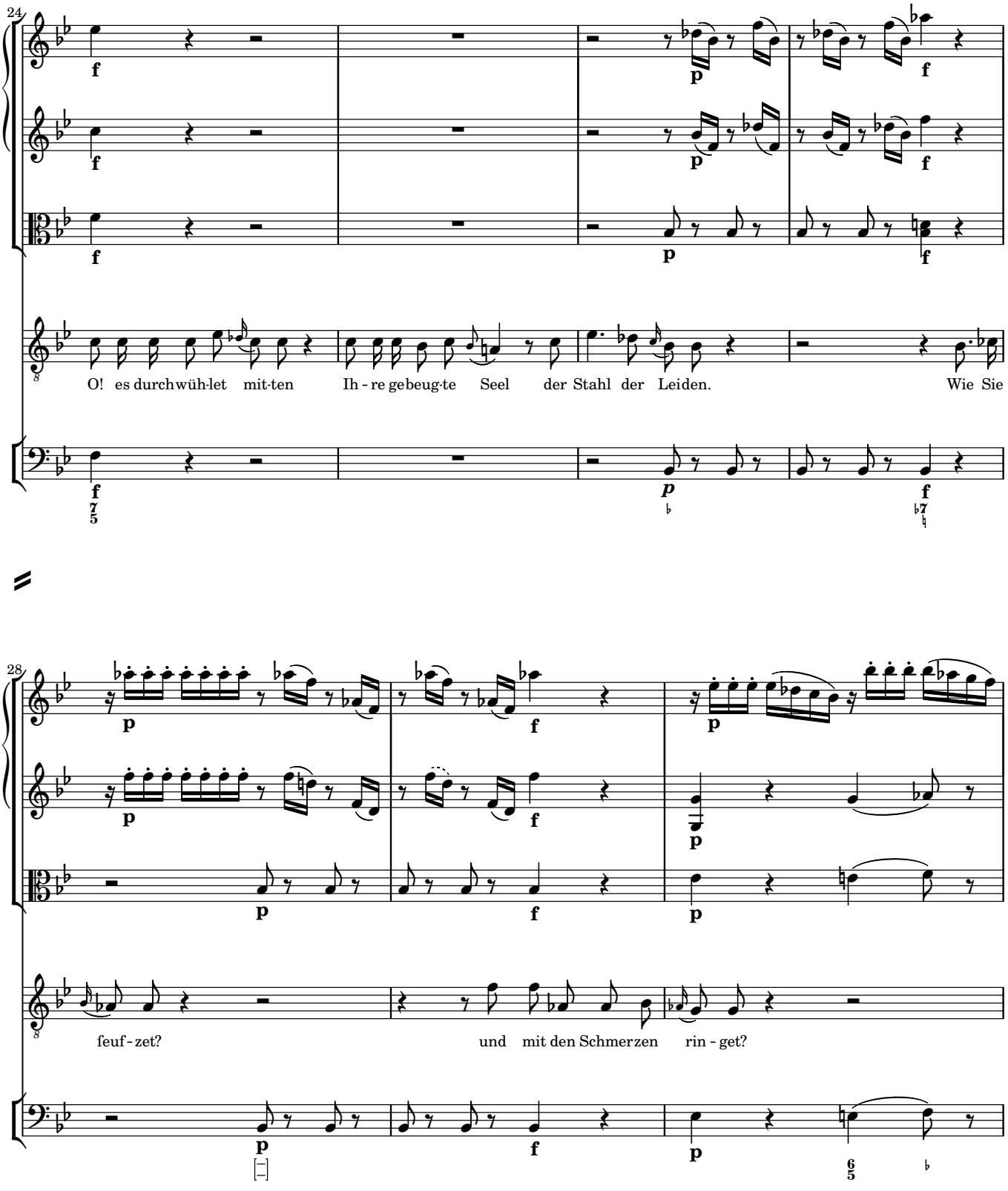
24
O! es durchwüh-let mit-ten Ih - re gebeug-te Seel der Stahl der Leiden. Wie Sie
28
feuf - zet? und mit den Schmerzen rin - get?

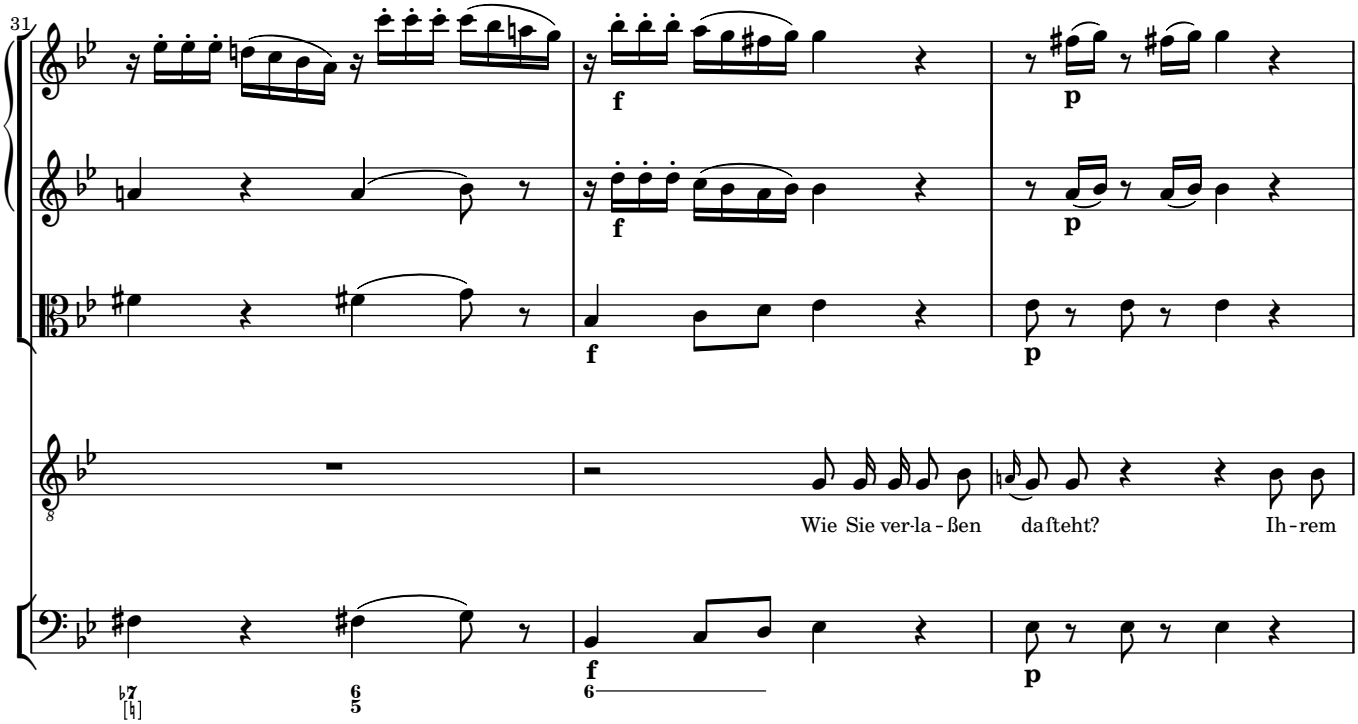
31
Wie Sie ver-la-ßen da steht? Ih-rem

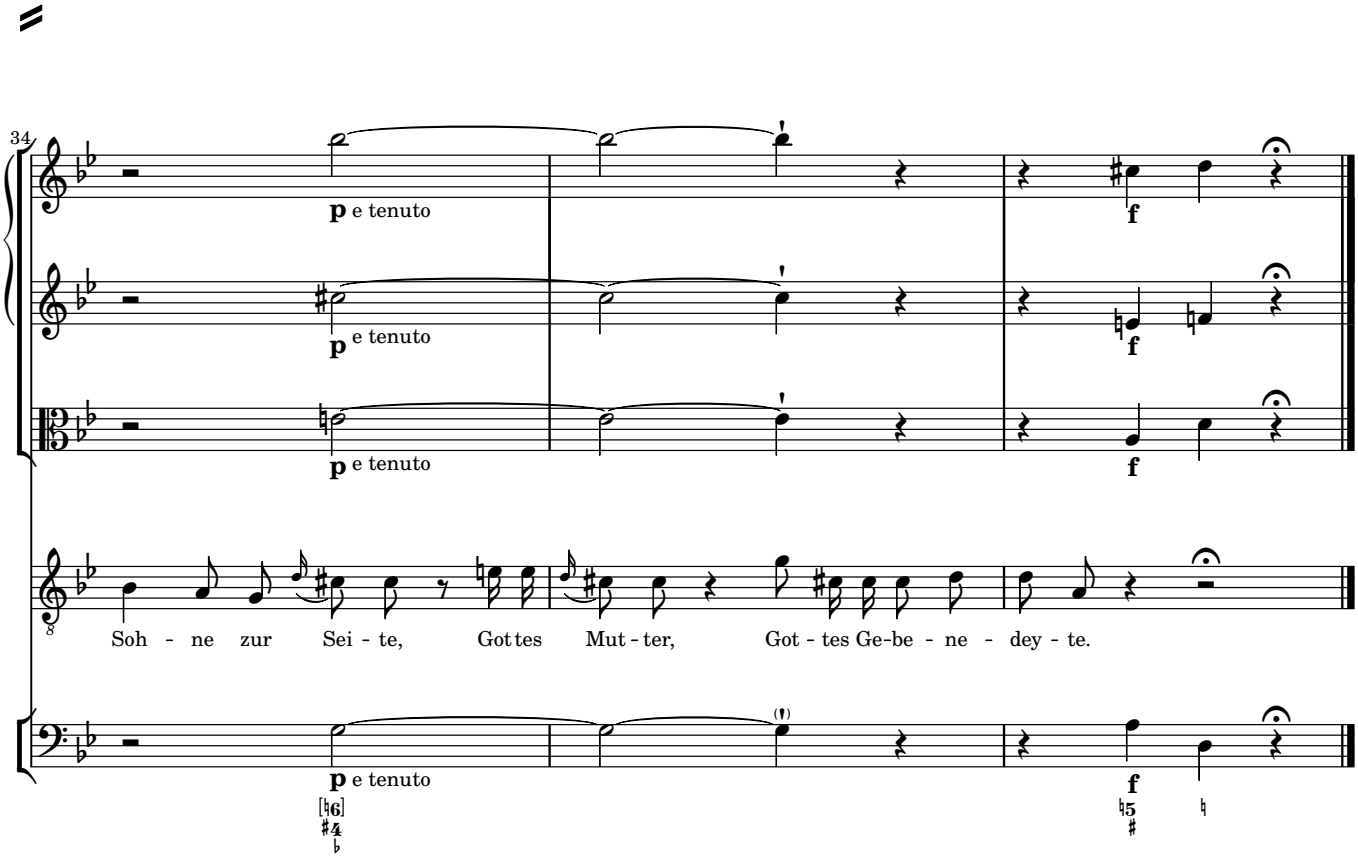
34
e tenuto
Soh - ne zur Sei - te, Got tes Mut - ter, Got - tes Ge-be - ne - dey - te.

2 *Aria* Dich erblicken ohne Thräne

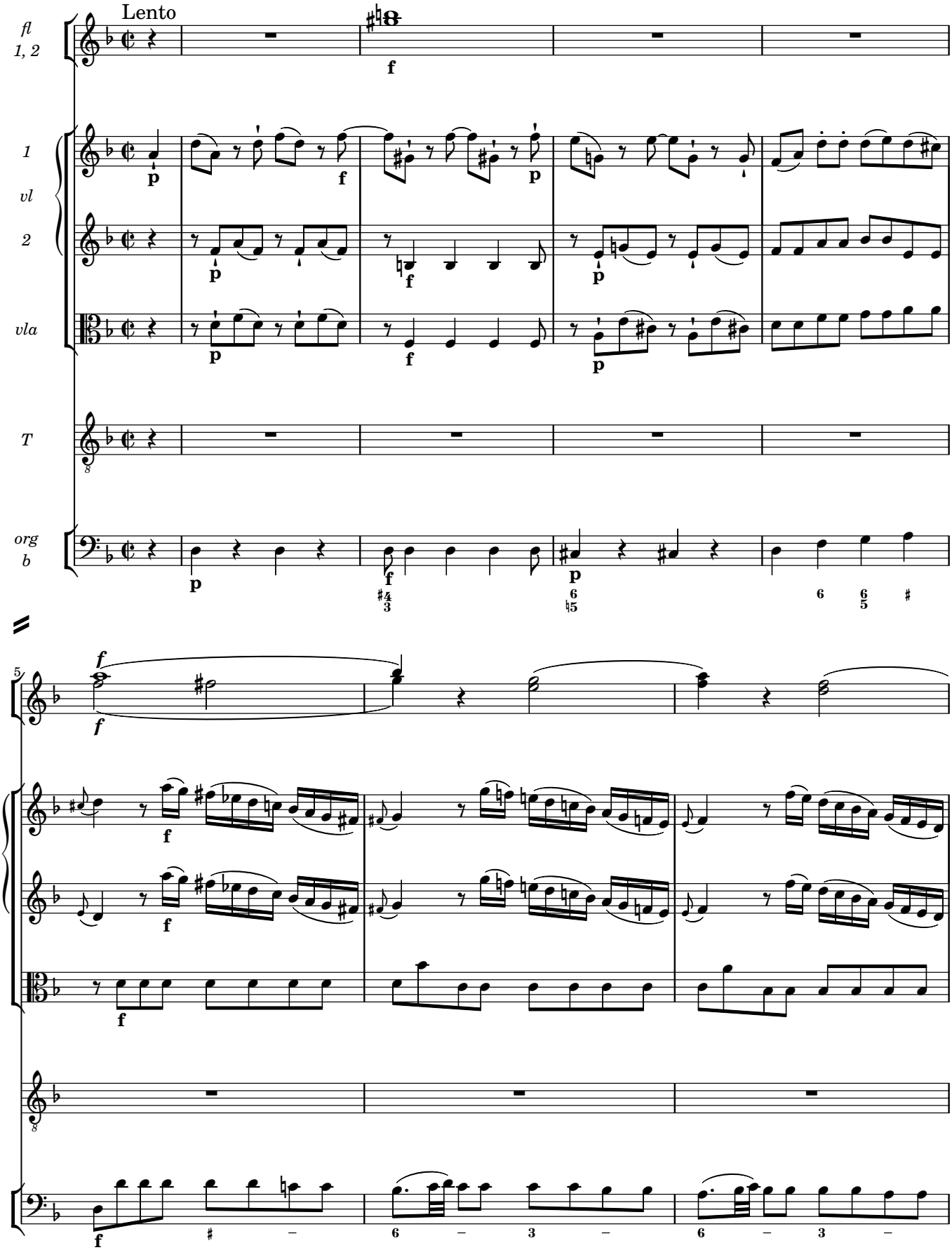

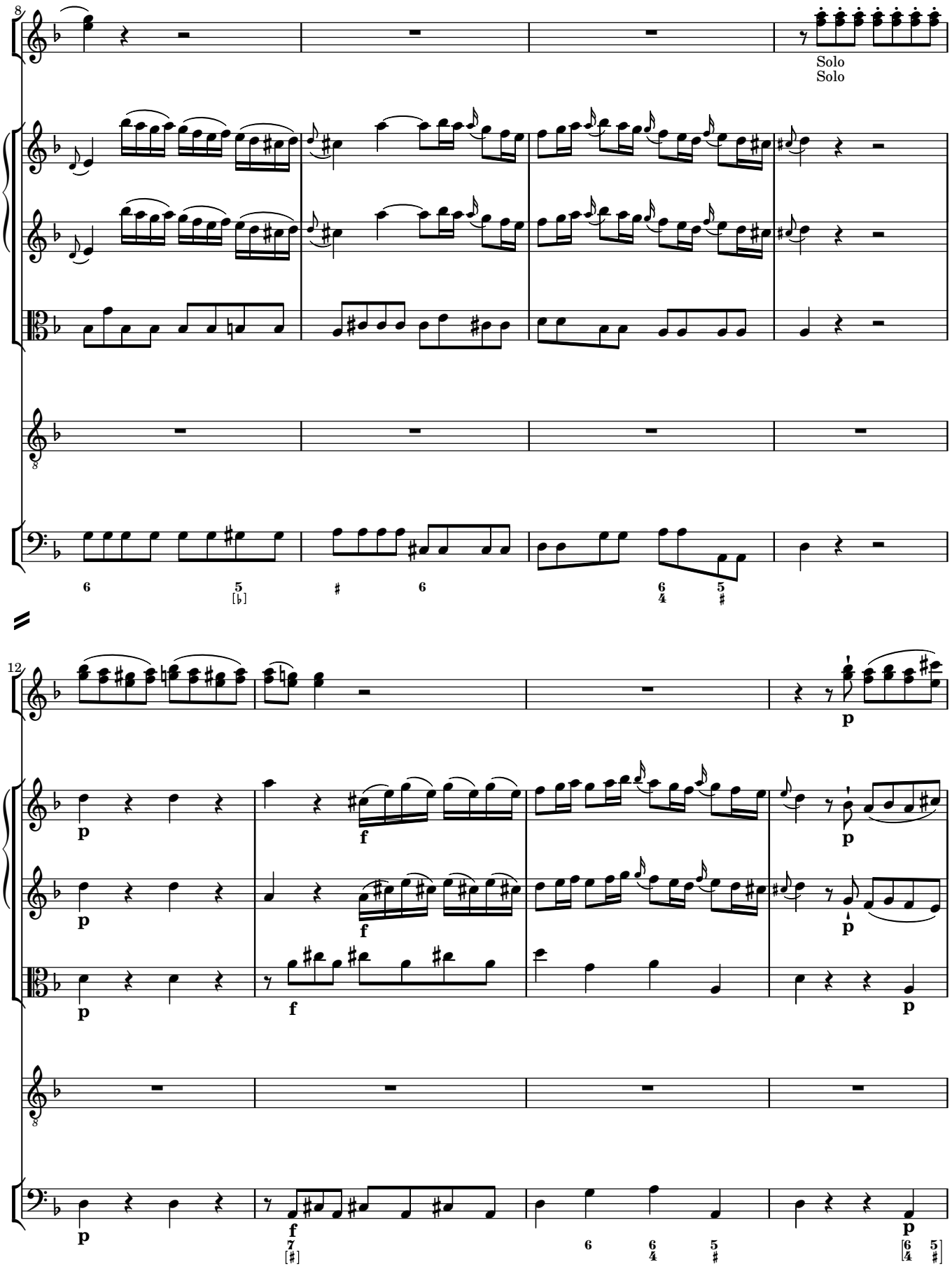
8
Solo
Solo
12
p
f
p
f
p
f
p
f
p

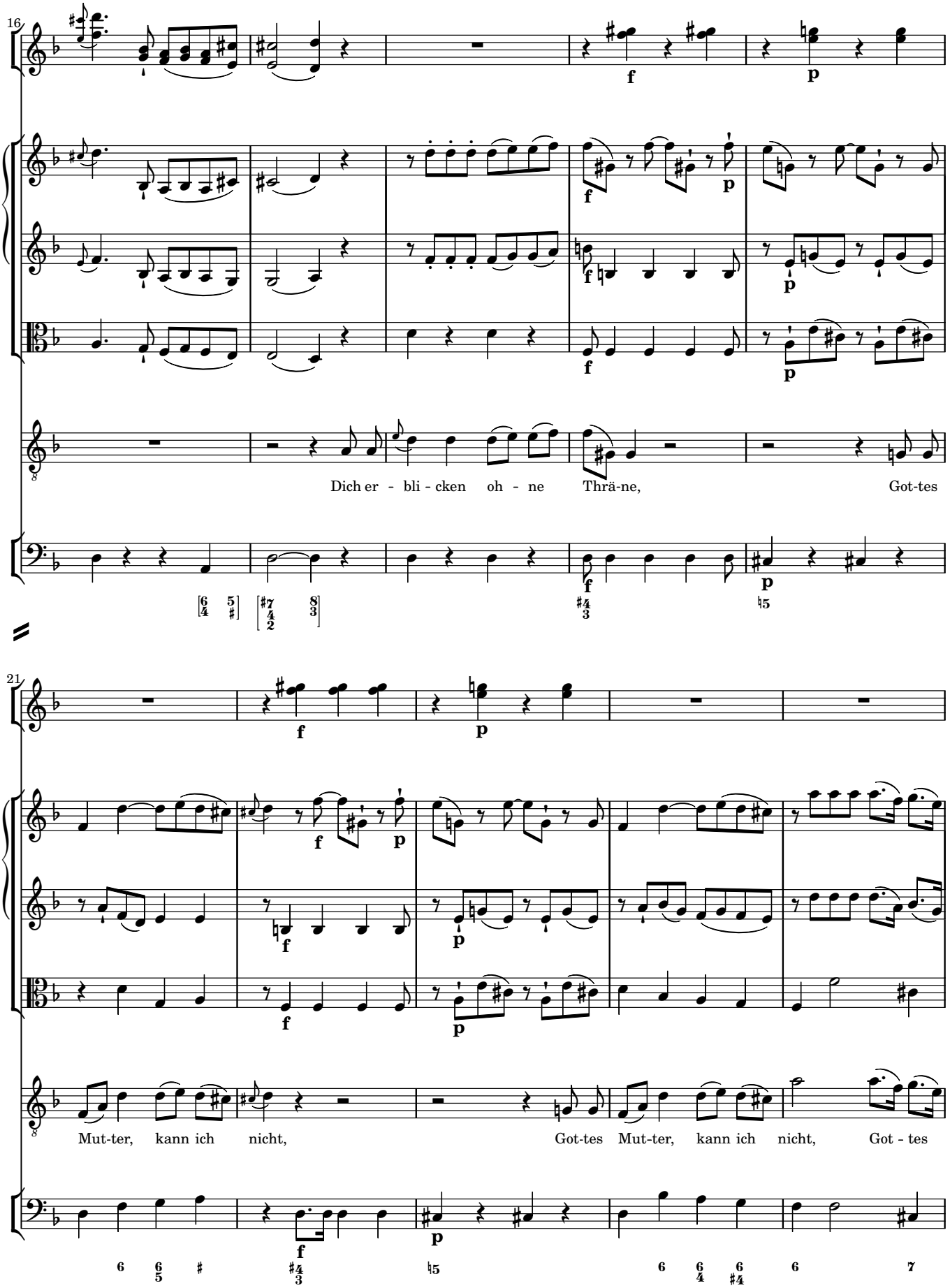
16
Dich er - bli - cken oh - ne Thrä-ne, Got-tes
21
Mut-ter, kann ich nicht, Got-tes Mut-ter, kann ich nicht, Got - tes

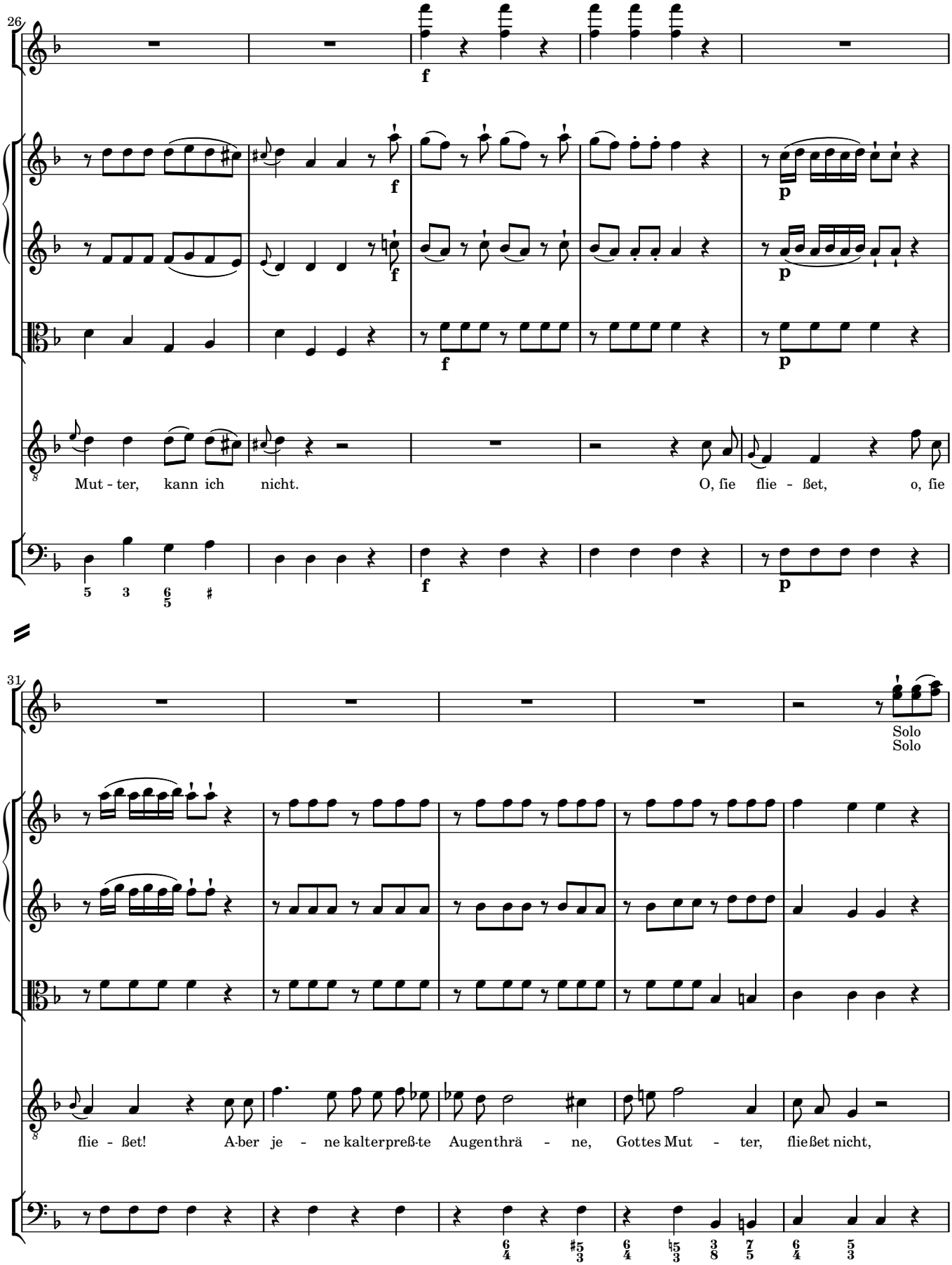
26
f
f
p
f
p
f
p
Mut - ter, kann ich nicht.
O, fie flie - ßet, o, fie
f
p
31
Solo
Solo
flie - ßet!
A-ber je - ne kalterpreß-te Augenthrä - ne,
Gottes Mut - ter, fließet nicht,

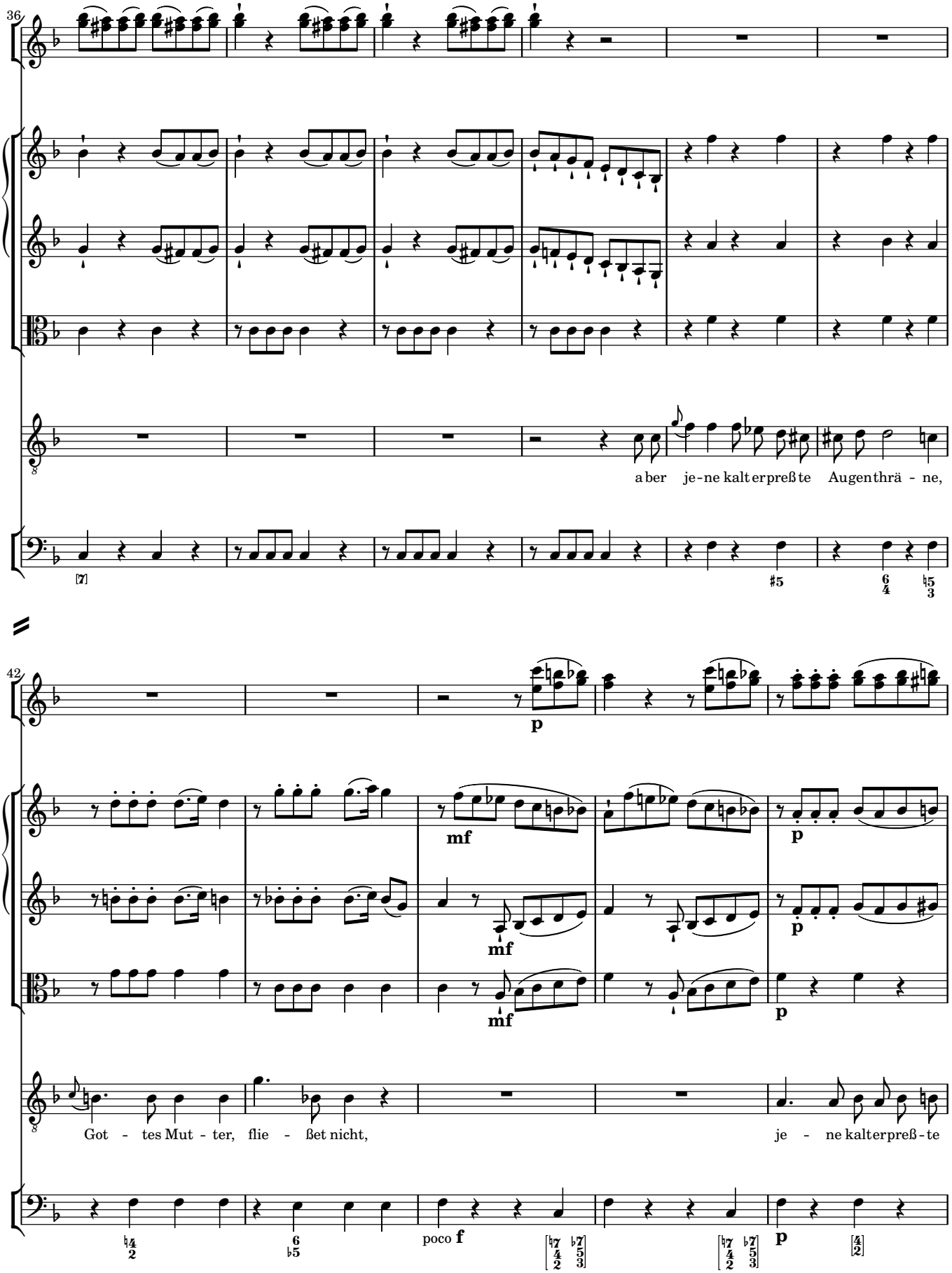
36
aber je-ne kalterpreßte Augenthrä - ne,
42
p
mf
mf
mf
p
p
Got - tes Mut - ter, flie - ßet nicht,
je - ne kalterpreß-te
poco f
p

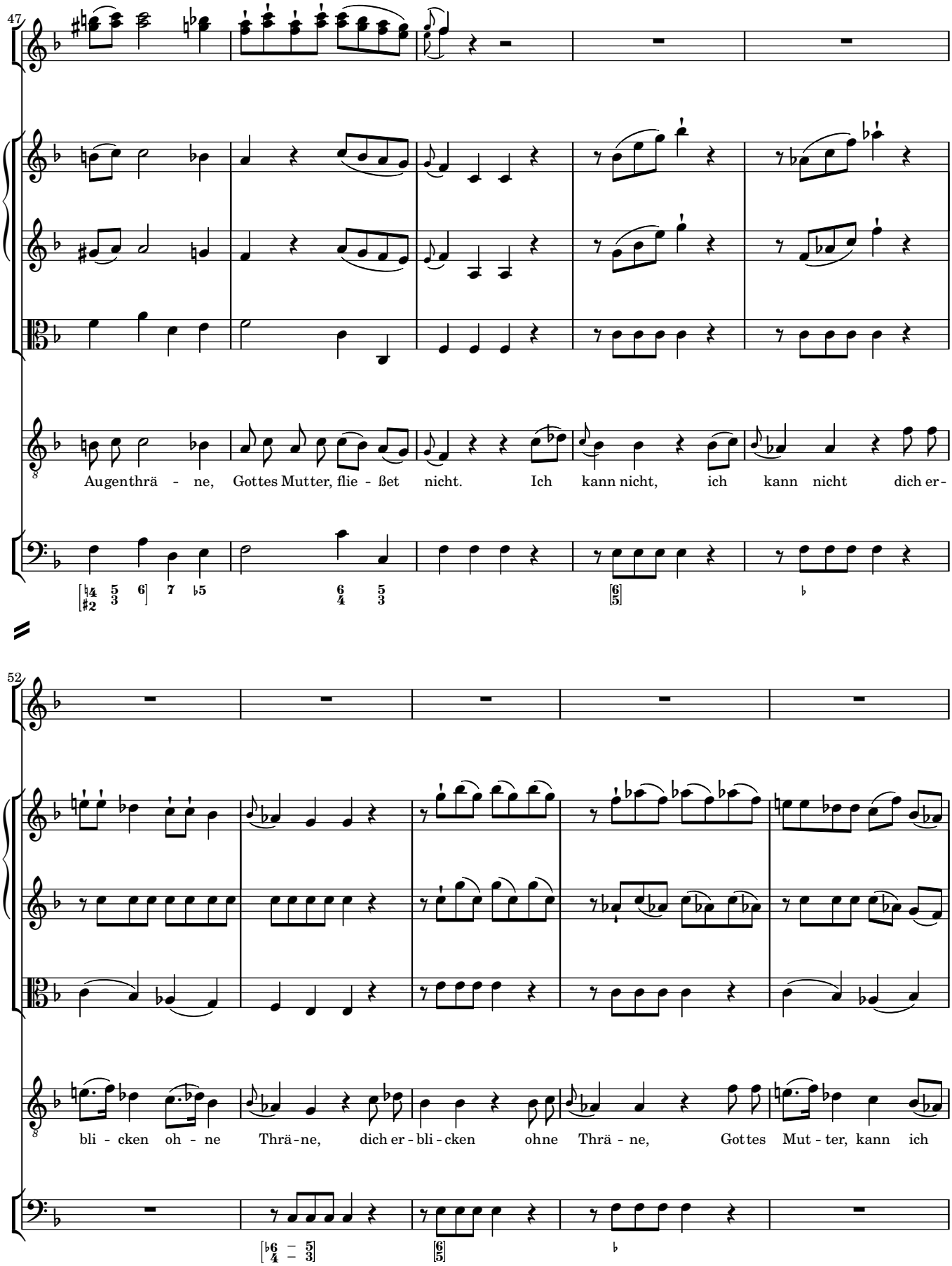
47
Augenthrä - ne, Gottes Mutter, flie - ßet nicht. Ich kann nicht, ich kann nicht dich er-
52
bli - cken oh - ne Thrä-ne, dich er - bli - cken ohne Thrä - ne, Gottes Mut - ter, kann ich

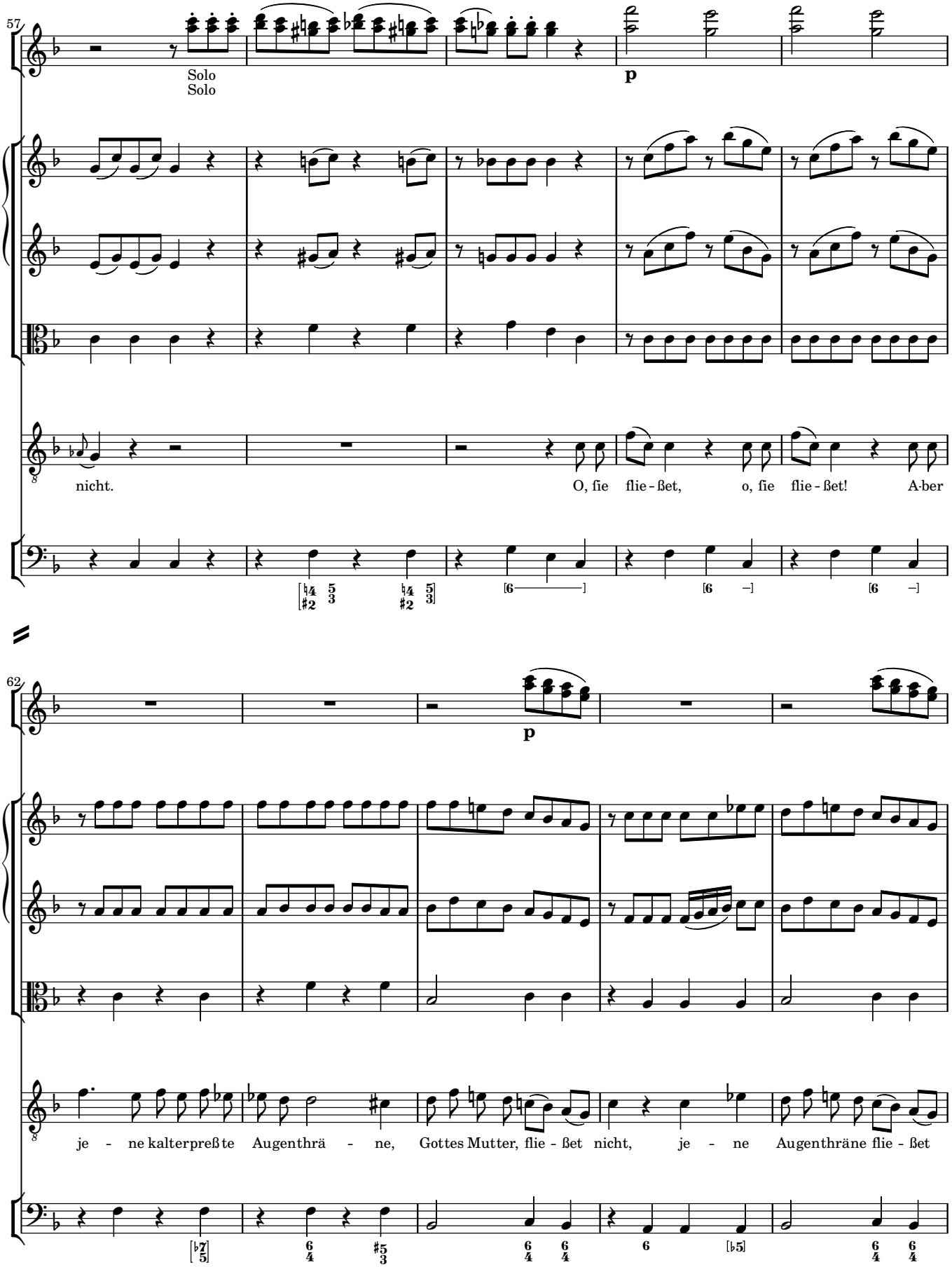
57
Solo
Solo
p
nicht.
O, fie flie - ßet, o, fie flie - ßet! A-ber
62
p
je - ne kalterpreß te Augenthrä - ne, Gottes Mutter, flie - ßet nicht, je - ne Augenthräne flie - ßet

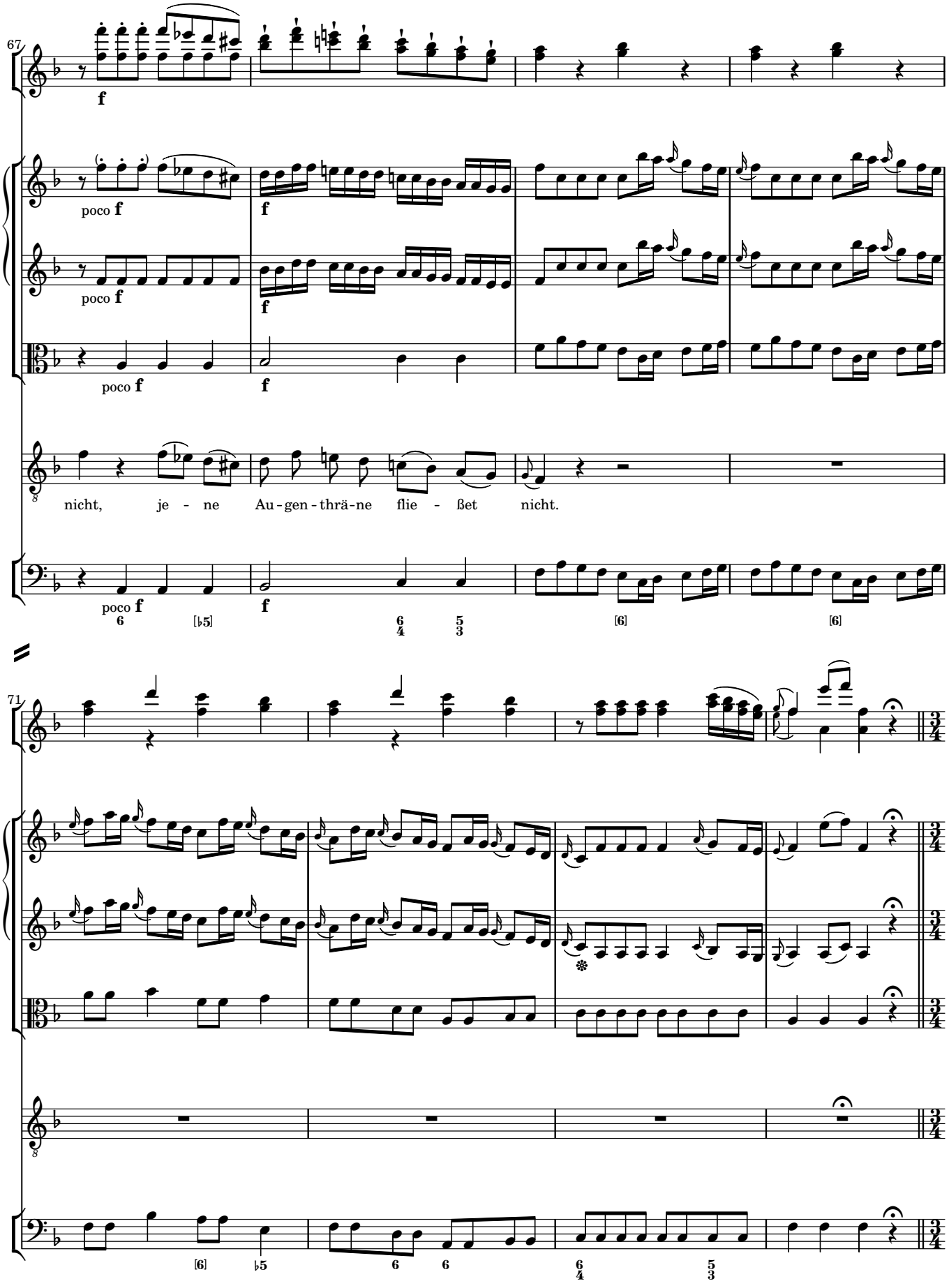
67
f
poco f
f
poco f
f
poco f
f
nicht, je - ne Au - gen - thrä - ne flie - ßet nicht.
poco f
f
71

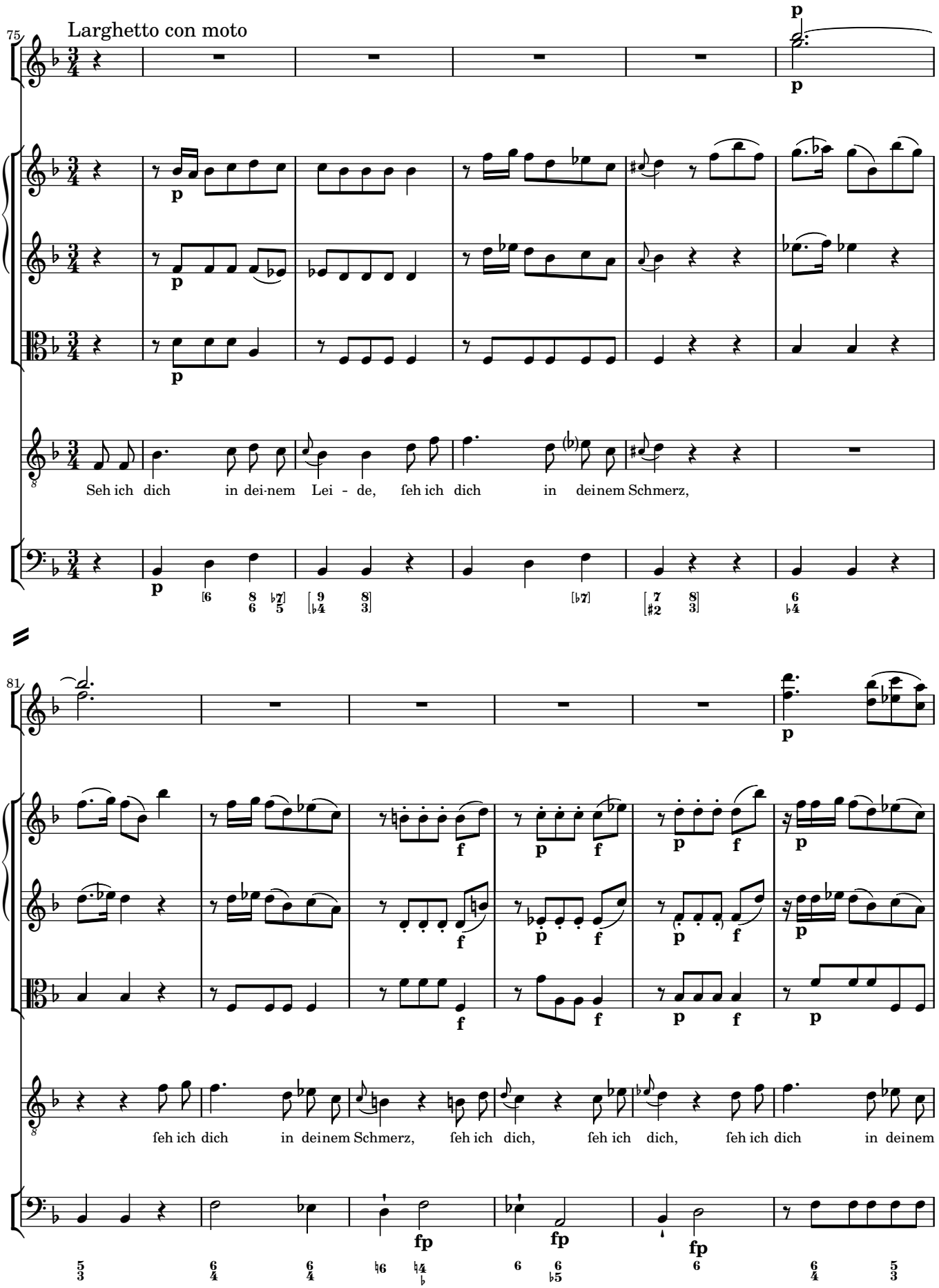
75
Larghetto con moto
Seh ich dich in dei-nem Lei - de, feh ich dich in deinem Schmerz,
81
feh ich dich in deinem Schmerz, feh ich dich, feh ich dich, feh ich dich in deinem

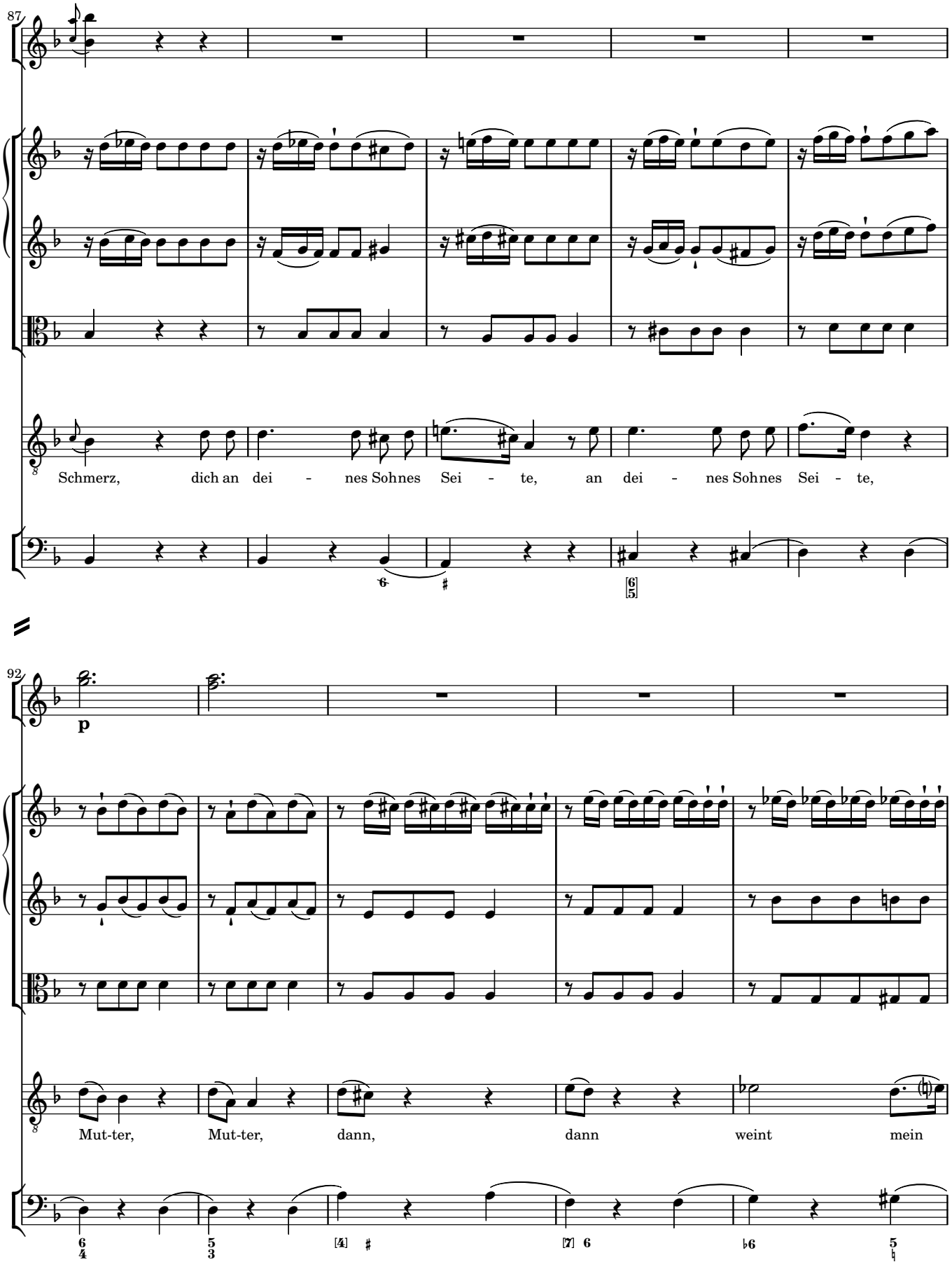
87
Schmerz, dich an dei - nes Sohnes Sei - te, an dei - nes Sohnes Sei - te,
92
p
Mut-ter, Mut-ter, dann, dann weint mein

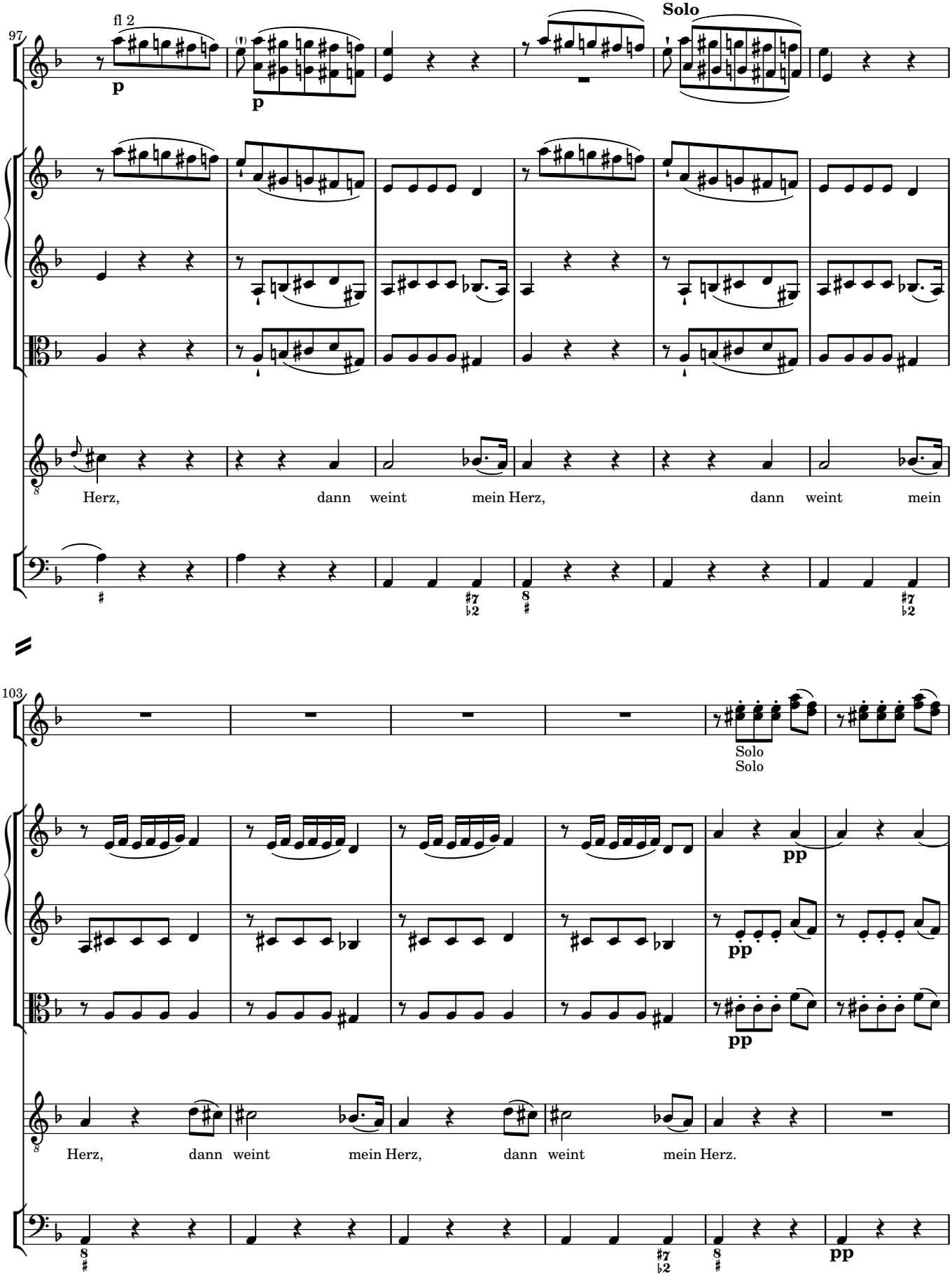
97
fl 2
p
p
Solo
Herz, dann weint mein Herz, dann weint mein
103
Solo
Solo
pp
pp
pp
Herz, dann weint mein Herz, dann weint mein Herz.
pp

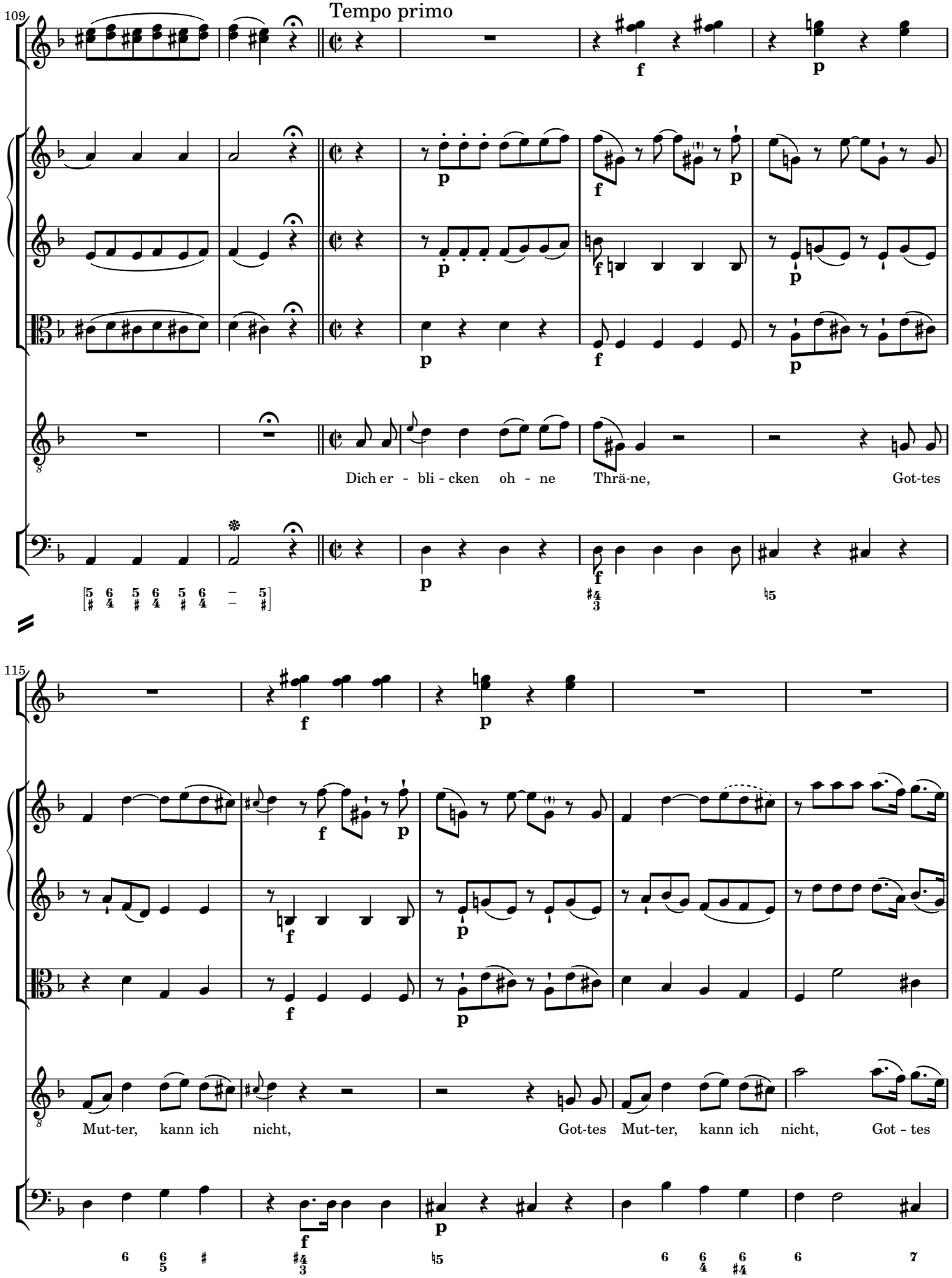
109
Tempo primo
Dich er - bli - cken oh - ne Thrä-ne, Got-tes
115
Mut-ter, kann ich nicht, Got-tes Mut-ter, kann ich nicht, Got - tes

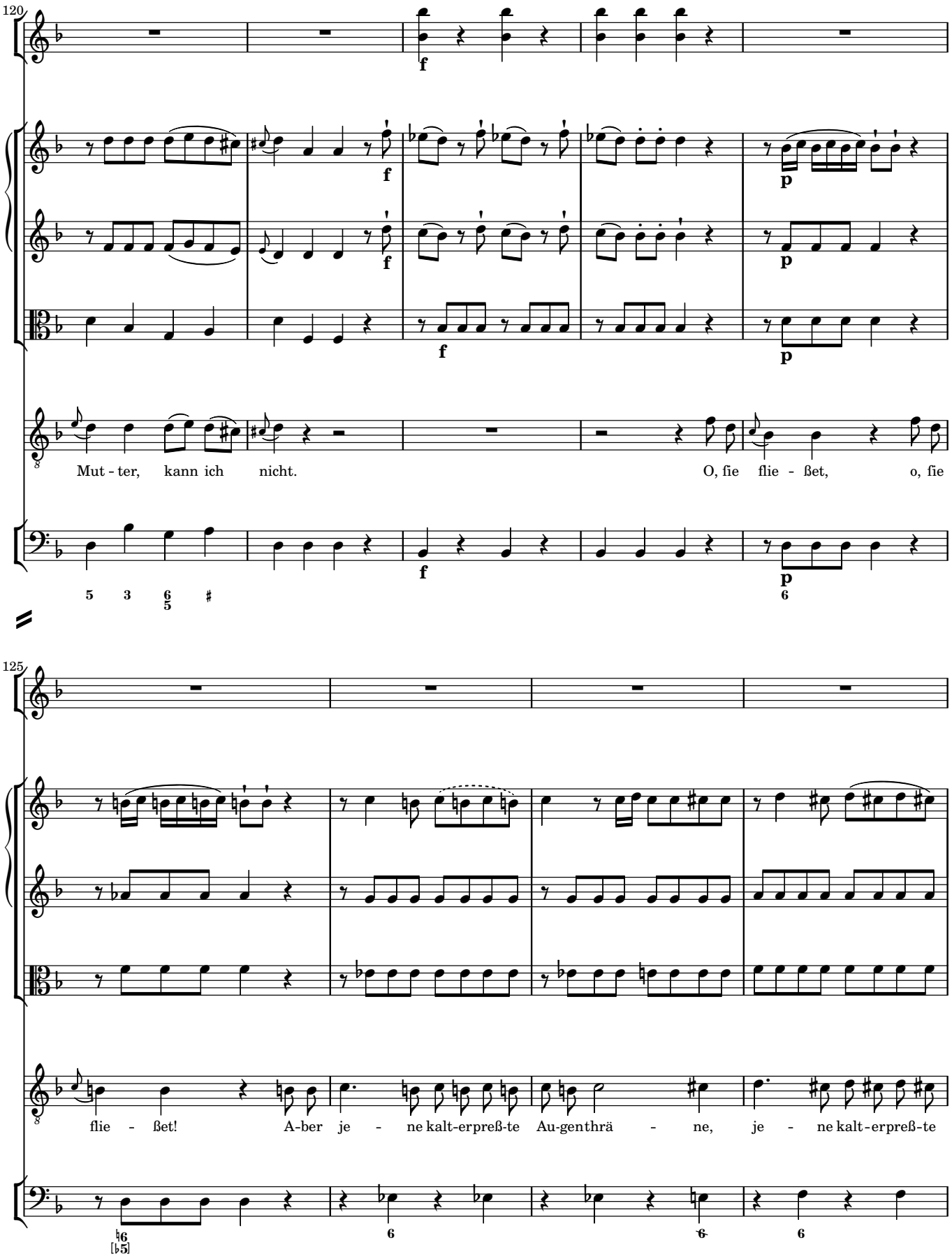
120
f
f
f
p
f
p
Mut - ter, kann ich nicht.
O, fie flie - ßet, o, fie
f
p
125
flie - ßet! A-ber je - ne kalt-erpreß-te Au-genthrä - ne, je - ne kalt-erpreß-te

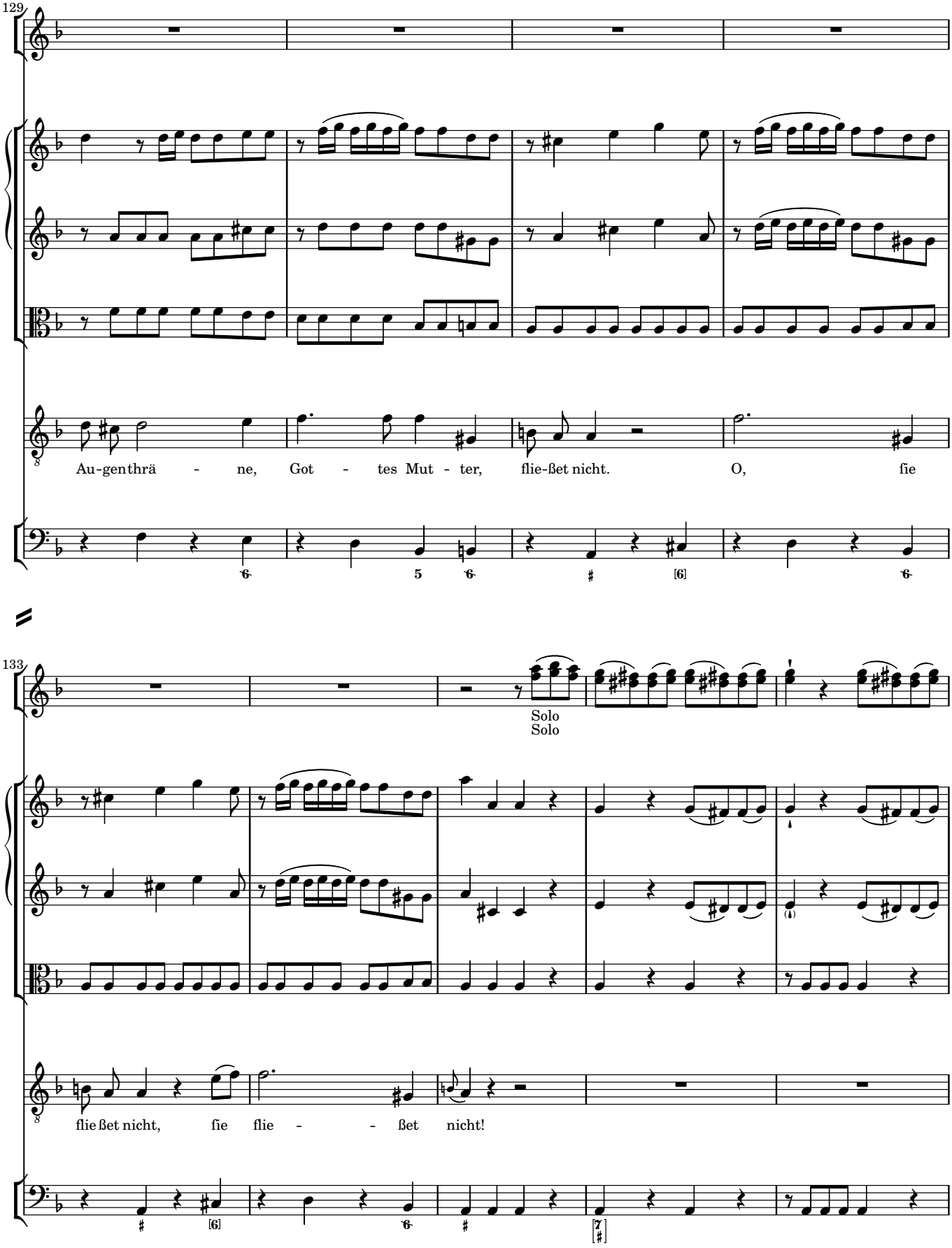
129
Au-genthrä - ne, Got - tes Mut - ter, flie-ßet nicht. O, fie
133
Solo
Solo
flie ßet nicht, fie flie - - ßet nicht!

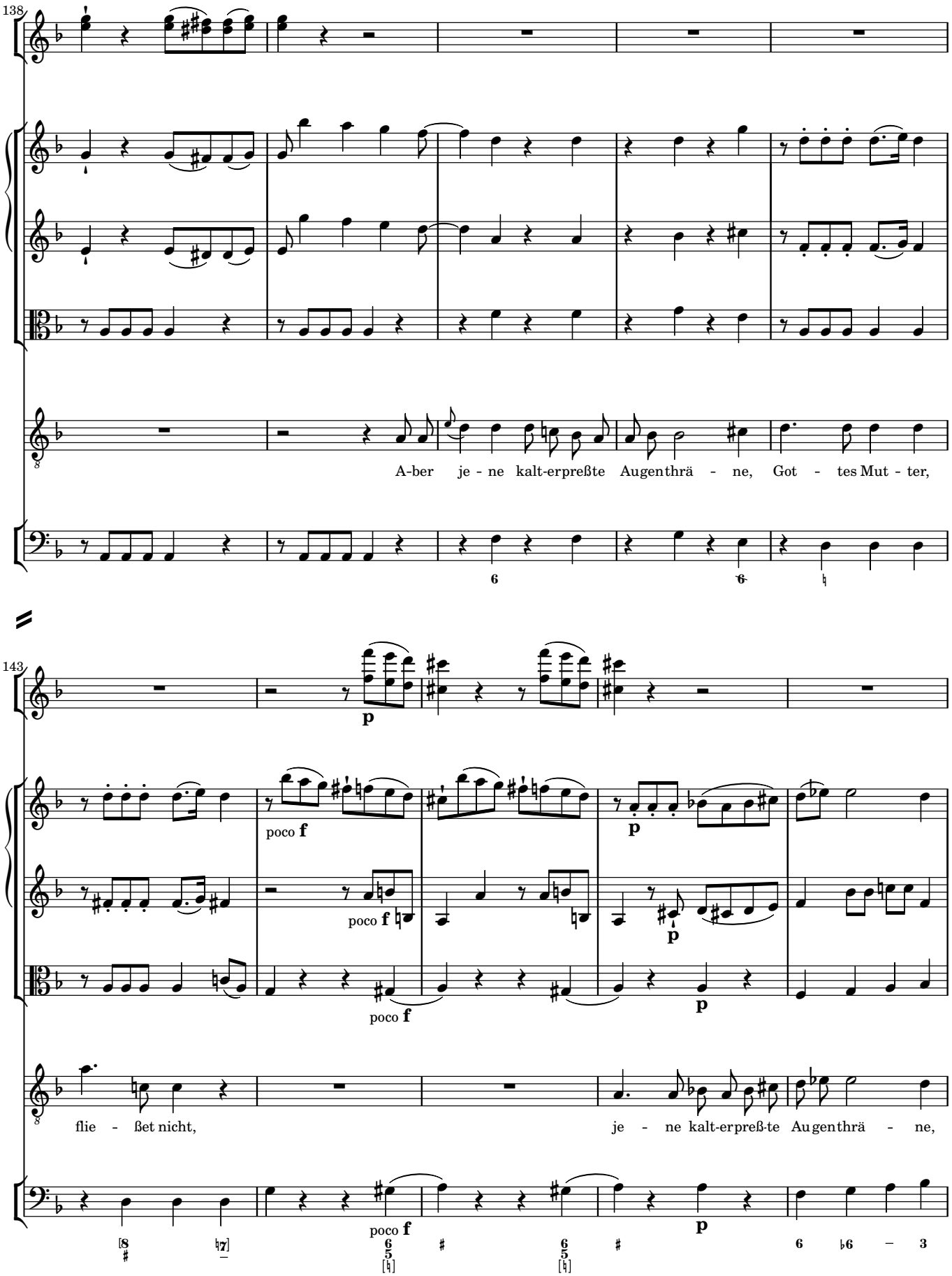
138
A-ber je - ne kalt-erpreßte Augenthrä - ne, Got - tes Mut - ter,
143
poco f
p
poco f
poco f
p
flie - ßet nicht, je - ne kalt-erpreß-te Augenthrä - ne,

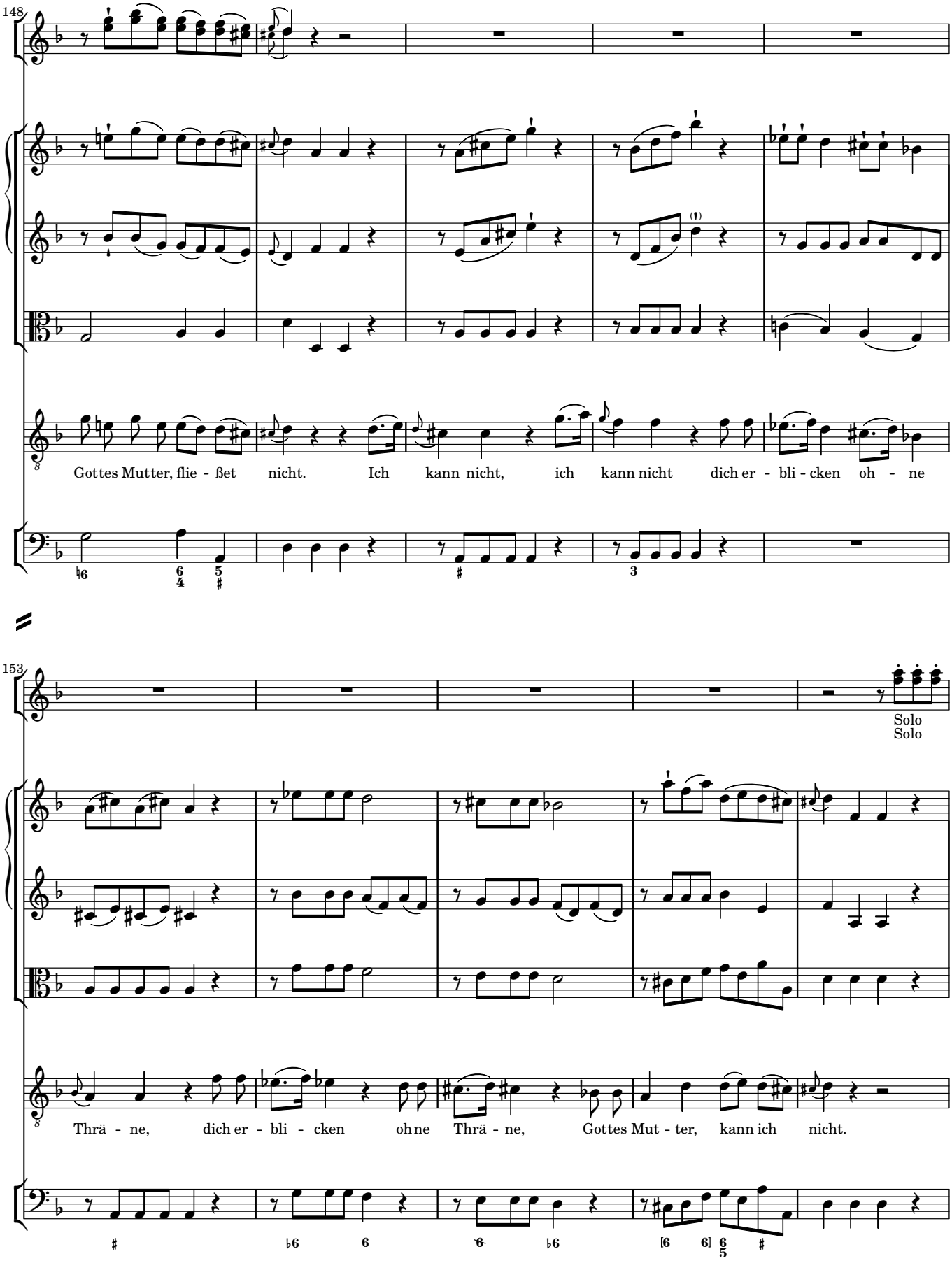
148
Gottes Mutter, flie - ßet nicht. Ich kann nicht, ich kann nicht dich er - bli - cken oh - ne
153
Solo
Solo
Thrä - ne, dich er - bli - cken oh ne Thrä - ne, Gottes Mut - ter, kann ich nicht.

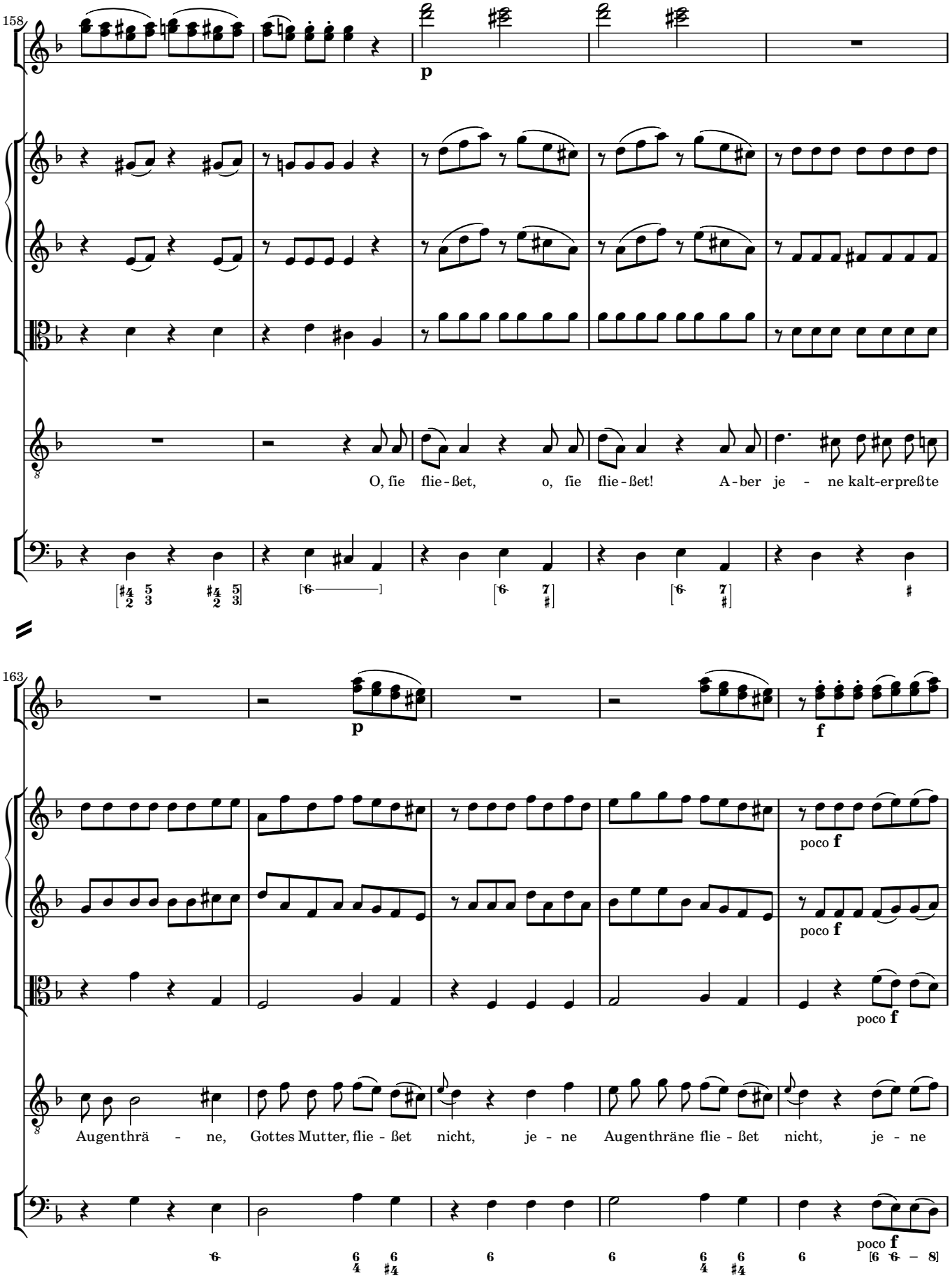
158
p
O, fie flie - ßet, o, fie flie - ßet! A - ber je - ne kalt-erpreßte
163
p
f
poco f
poco f
poco f
Augenthrä - ne, Gottes Mutter, flie - ßet nicht, je - ne Augenthräne flie - ßet nicht, je - ne
poco f

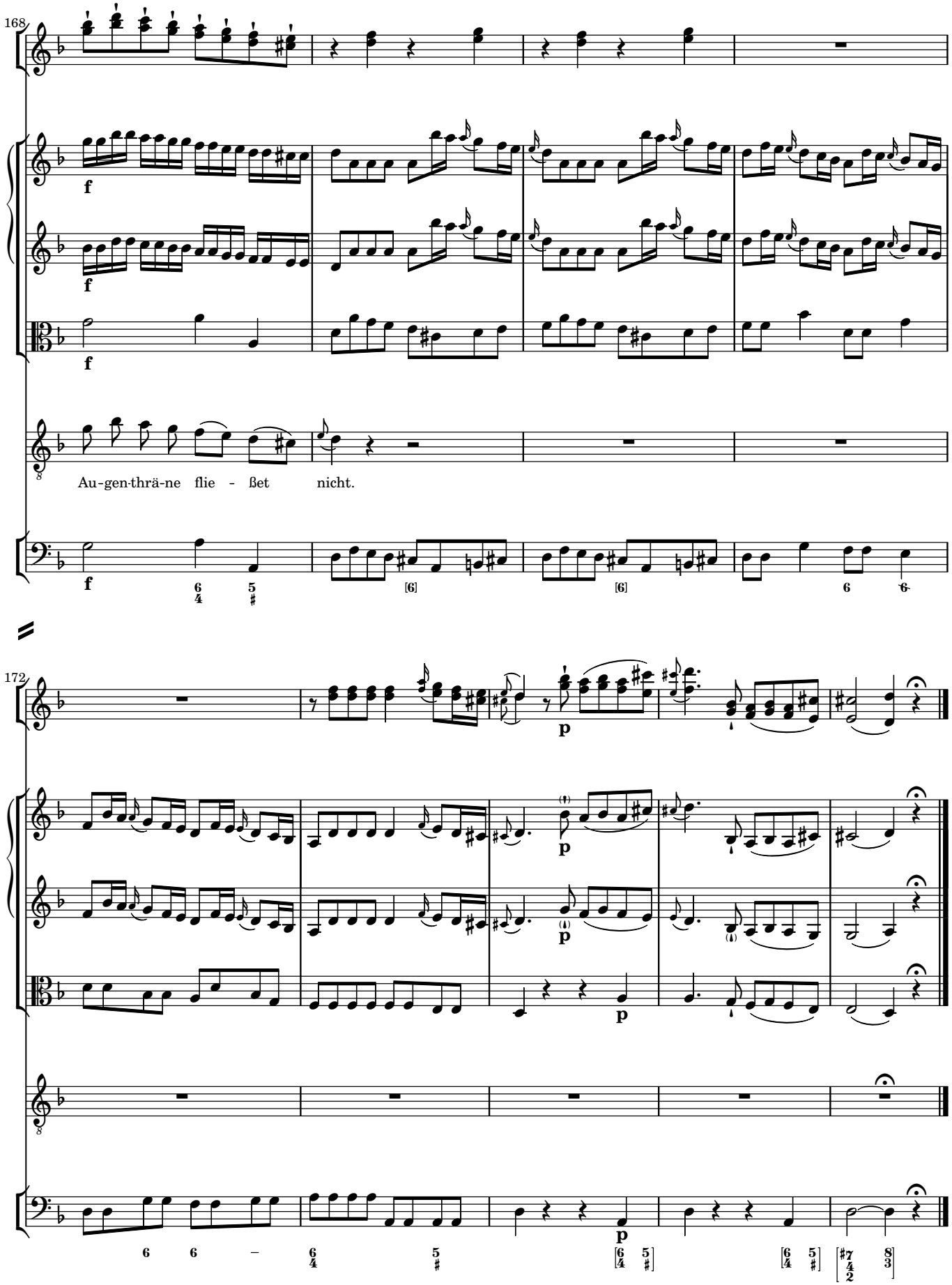
168
f
f
f
Au-gen-thrä-ne flie - ßet nicht.
172
p
p
p
p

3 *Coro* Ja, Herzens Thränen laß uns weinen

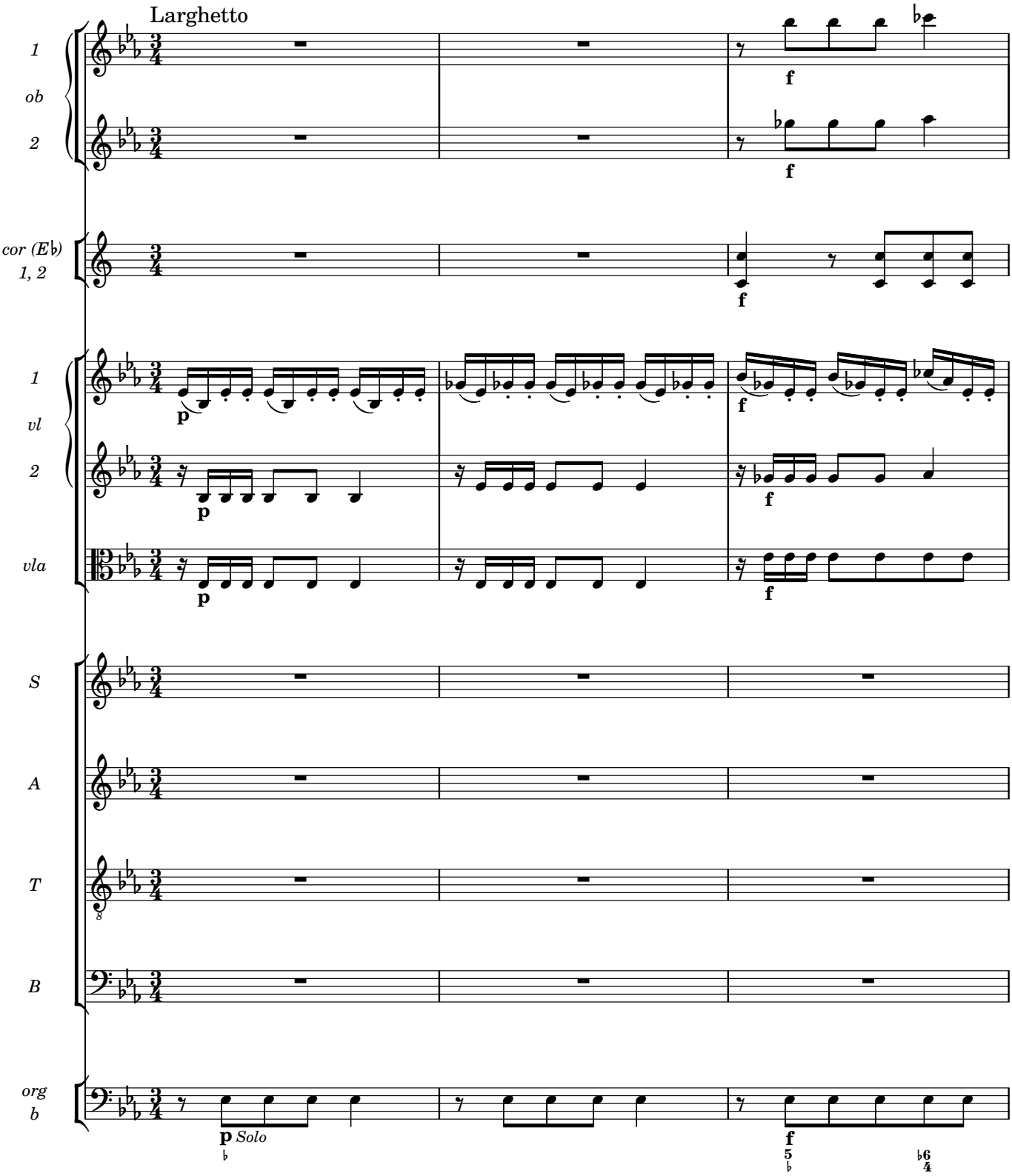

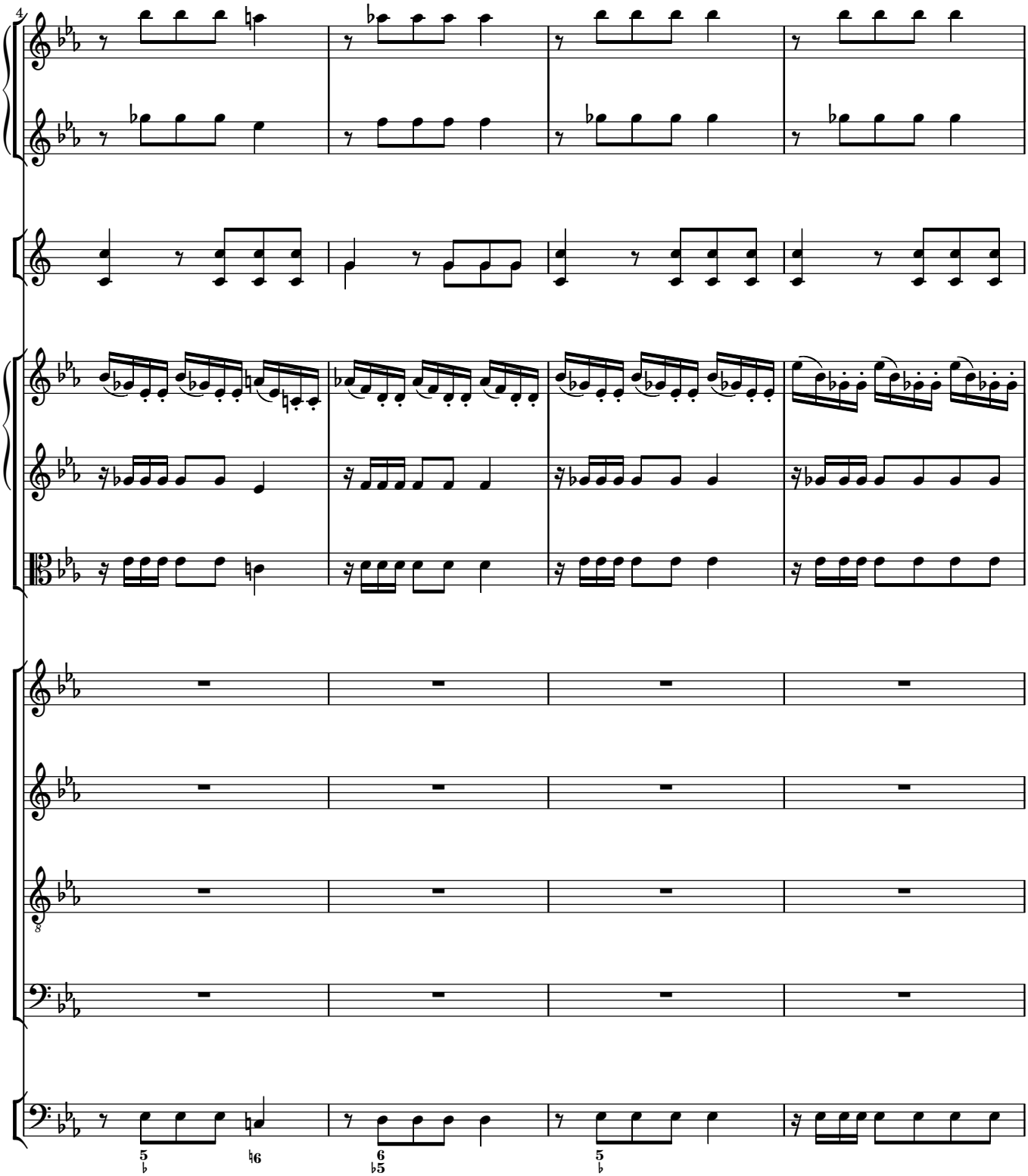
4
5
♭
♮6
6
♭5
5
♭

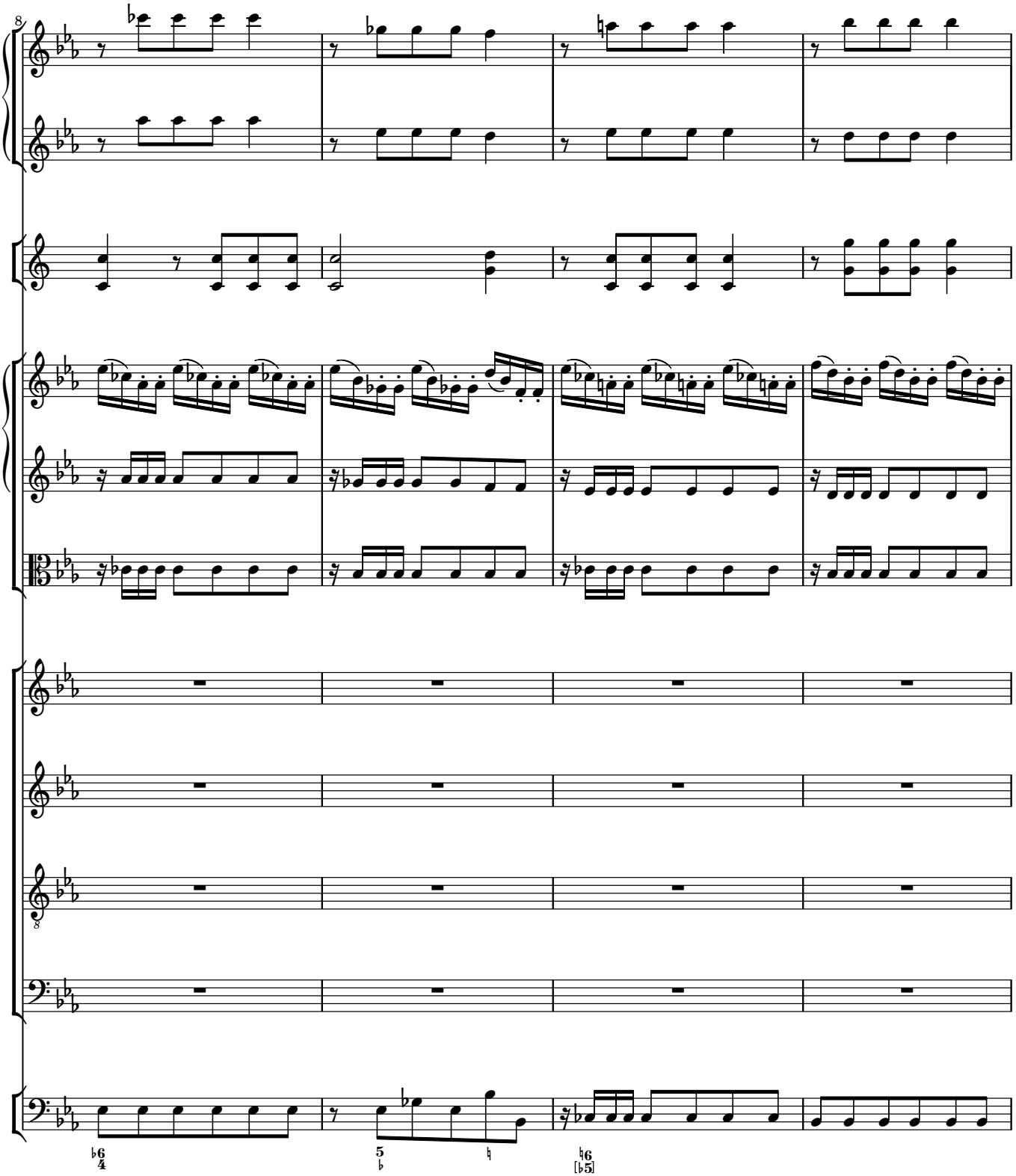

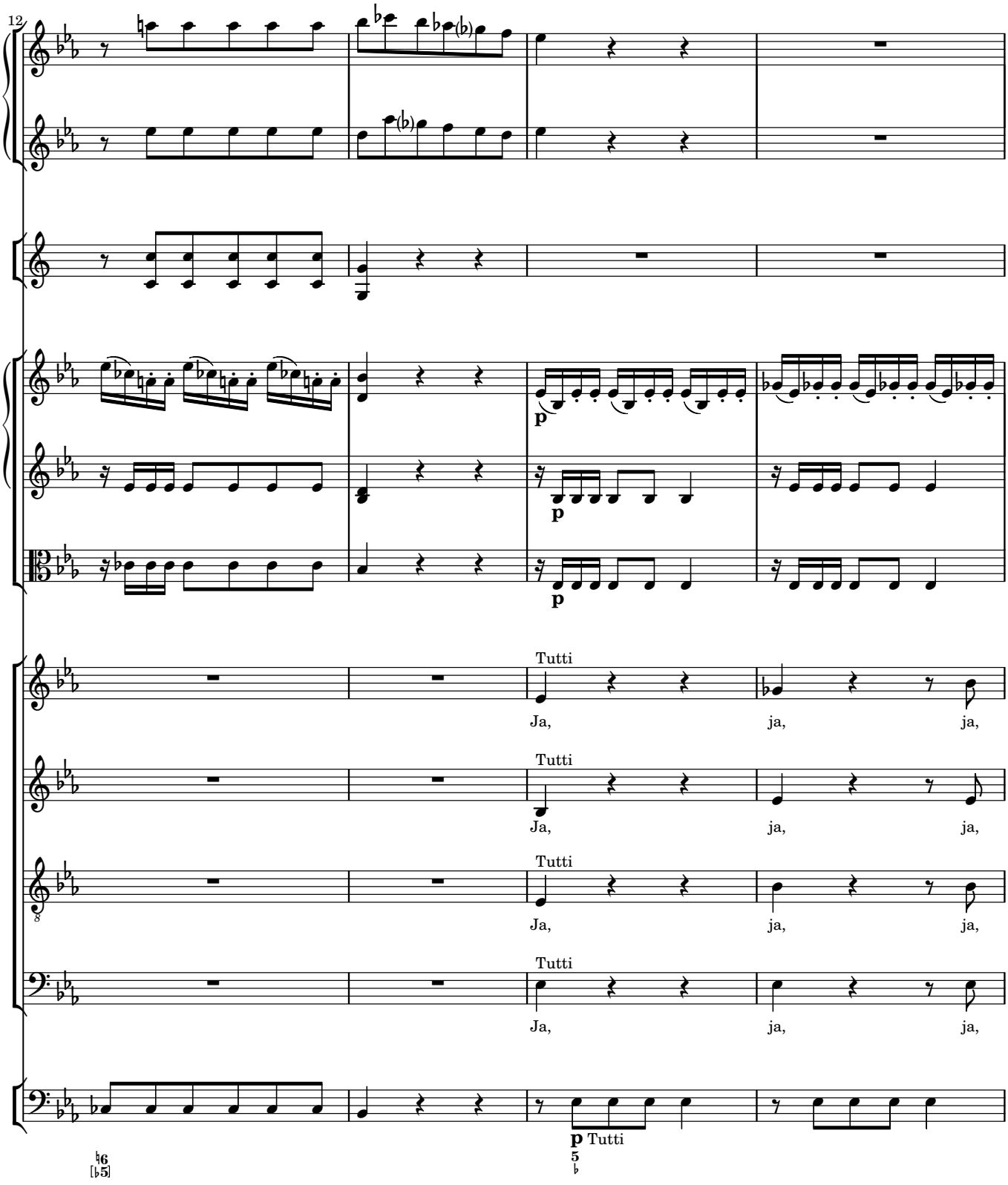
12
p
p
p
Tutti
Ja, ja, ja,
Tutti
Ja, ja, ja,
Tutti
Ja, ja, ja,
Tutti
Ja, ja, ja,
p Tutti

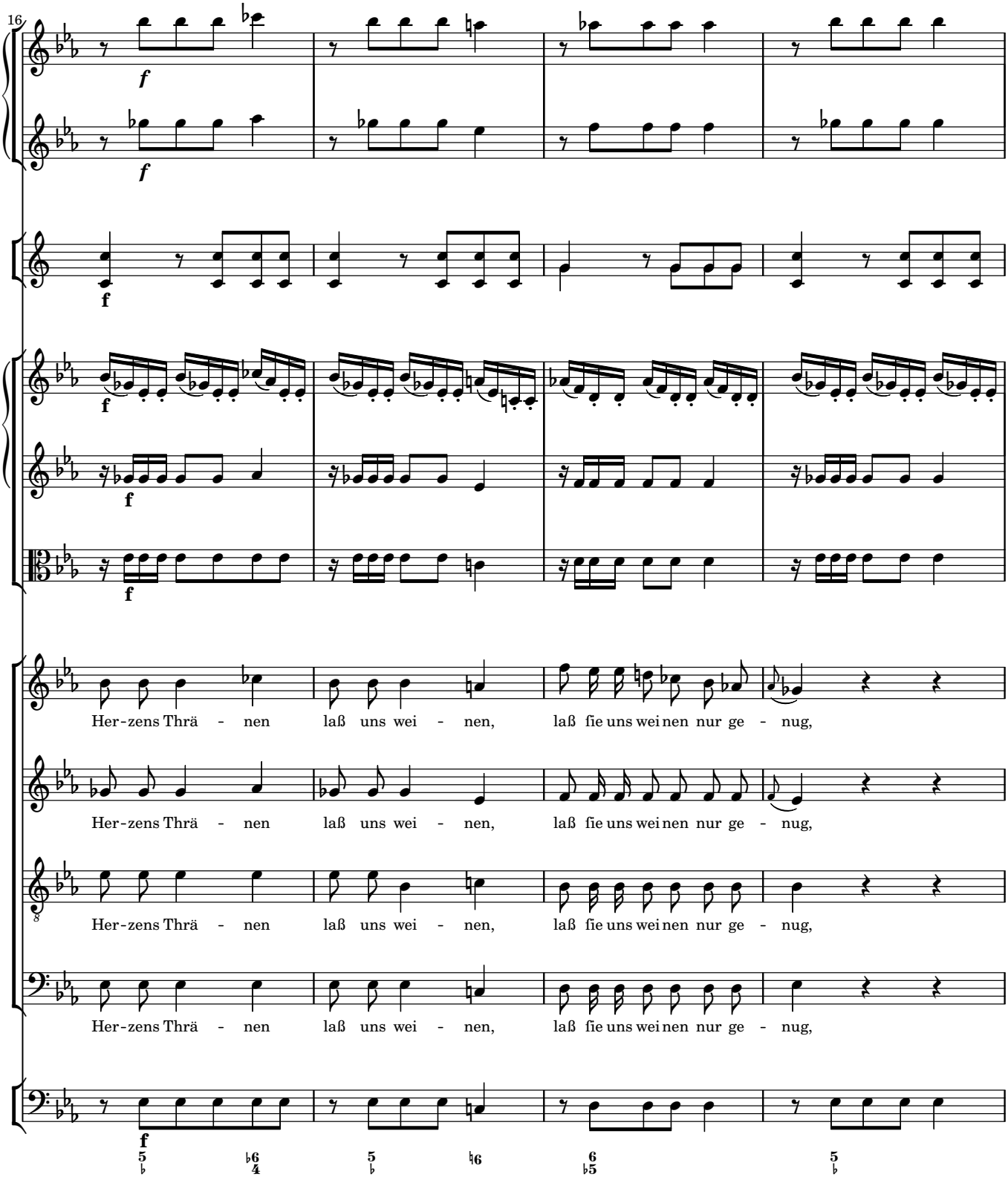
16
f
f
f
f
f
Her-zens Thrä - nen laß uns wei - nen, laß fie uns wei nen nur ge - nug,
Her-zens Thrä - nen laß uns wei - nen, laß fie uns wei nen nur ge - nug,
Her-zens Thrä - nen laß uns wei - nen, laß fie uns wei nen nur ge - nug,
Her-zens Thrä - nen laß uns wei - nen, laß fie uns wei nen nur ge - nug,
f

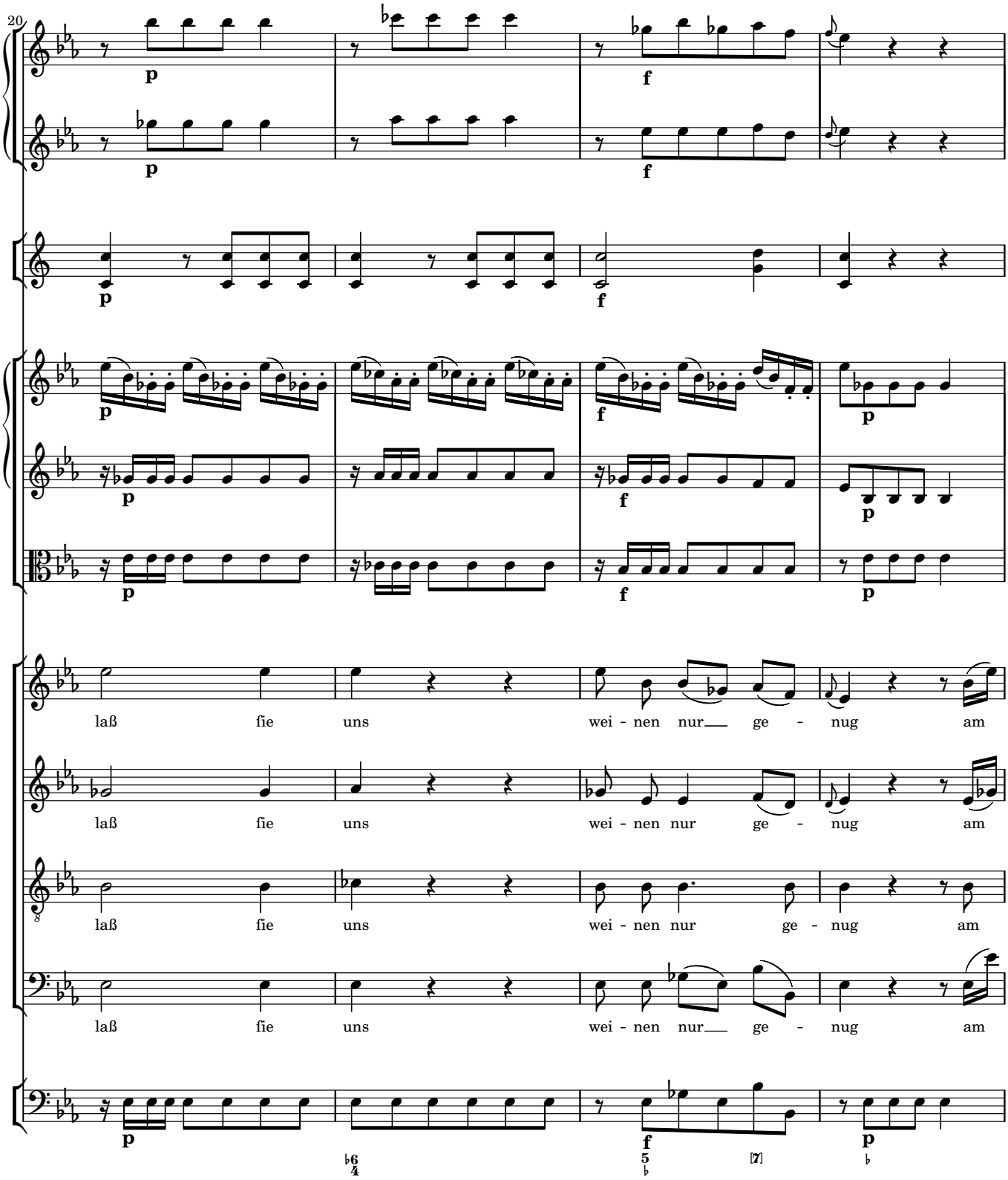
20
laß fie uns wei - nen nur ge - nug am
laß fie uns wei - nen nur ge - nug am
laß fie uns wei - nen nur ge - nug am
laß fie uns wei - nen nur ge - nug am

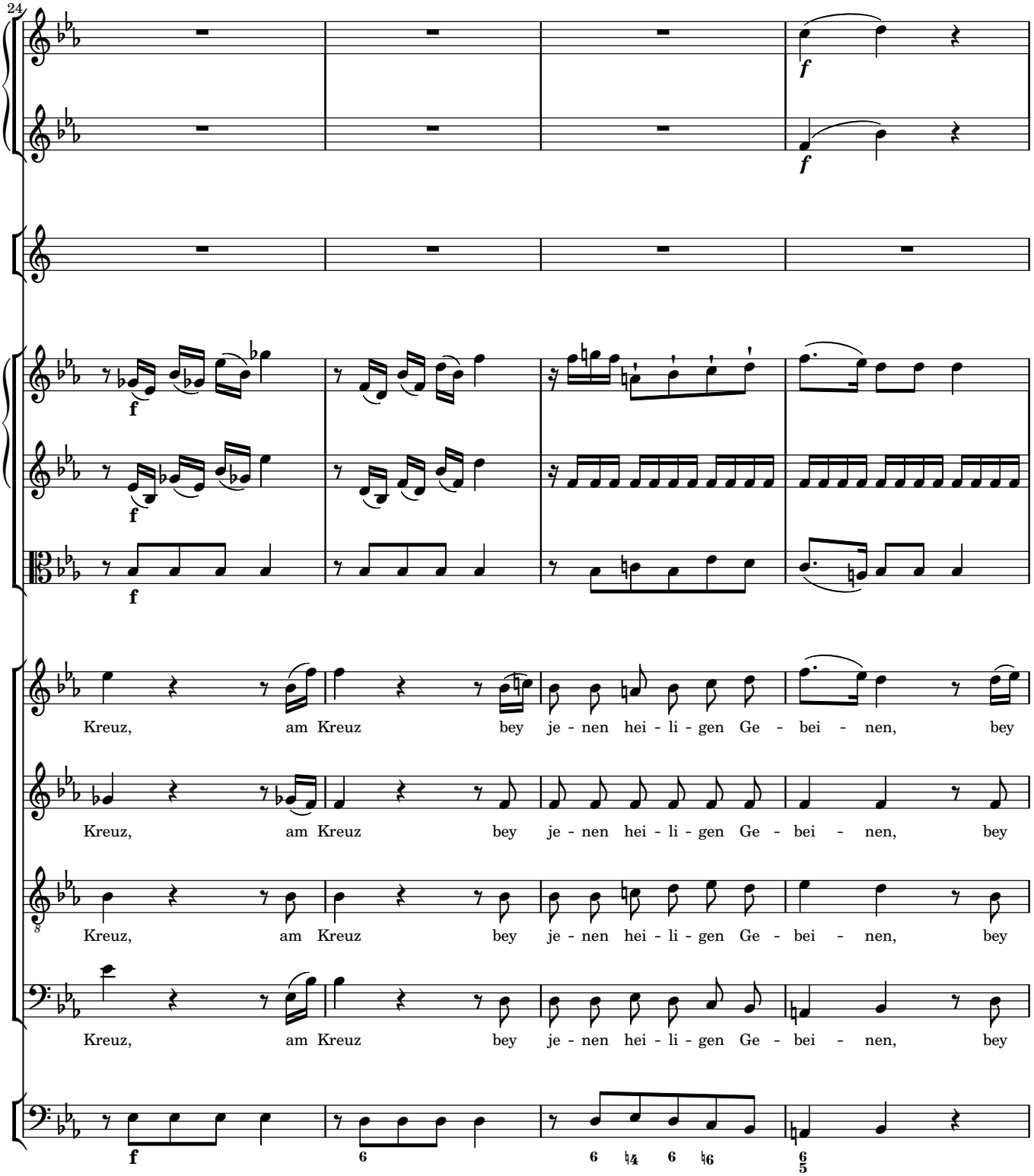
24
Kreuz, am Kreuz bey je - nen hei - li - gen Ge - bei - nen, bey
Kreuz, am Kreuz bey je - nen hei - li - gen Ge - bei - nen, bey
Kreuz, am Kreuz bey je - nen hei - li - gen Ge - bei - nen, bey
Kreuz, am Kreuz bey je - nen hei - li - gen Ge - bei - nen, bey

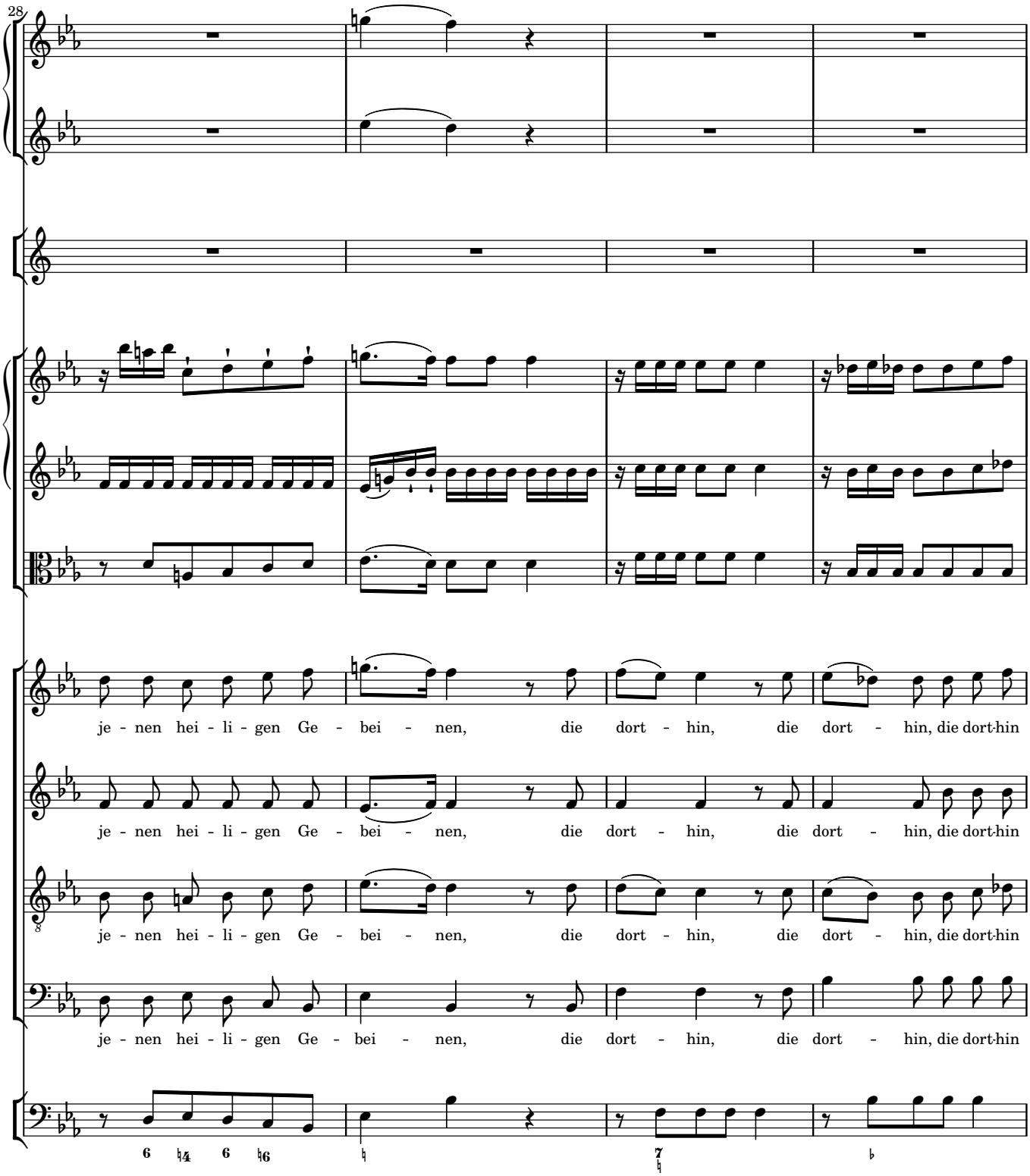
28
je - nen hei - li - gen Ge - bei - nen, die dort - hin, die dort - hin, die dort-hin
je - nen hei - li - gen Ge - bei - nen, die dort - hin, die dort - hin, die dort-hin
je - nen hei - li - gen Ge - bei - nen, die dort - hin, die dort - hin, die dort-hin
je - nen hei - li - gen Ge - bei - nen, die dort - hin, die dort - hin, die dort-hin

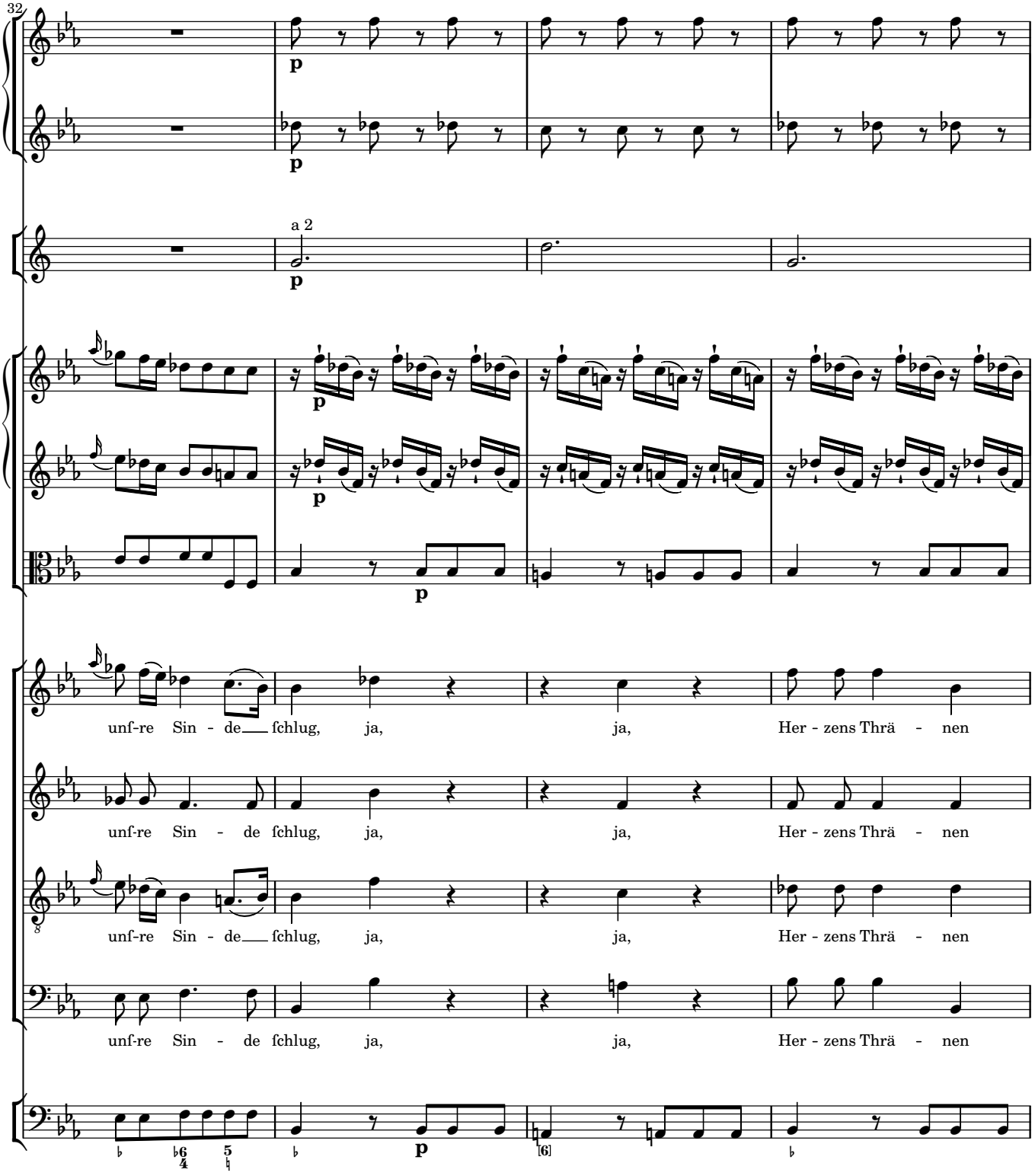
32
a 2
unf-re Sin - de fchlug, ja, ja, Her - zens Thrä - nen
unf-re Sin - de fchlug, ja, ja, Her - zens Thrä - nen
unf-re Sin - de fchlug, ja, ja, Her - zens Thrä - nen
unf-re Sin - de fchlug, ja, ja, Her - zens Thrä - nen

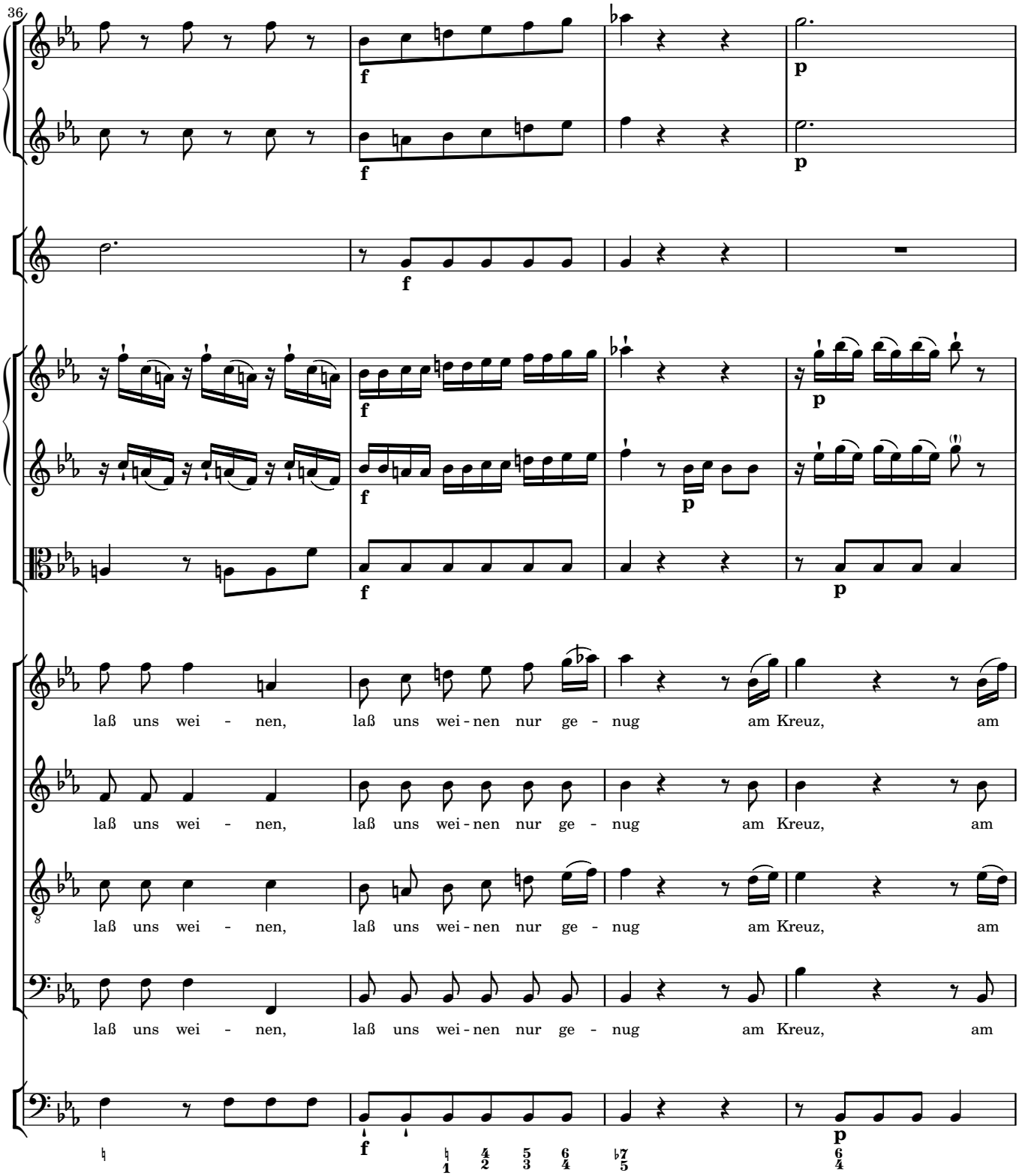
36
laß uns wei - nen, laß uns wei - nen nur ge - nug am Kreuz, am
laß uns wei - nen, laß uns wei - nen nur ge - nug am Kreuz, am
laß uns wei - nen, laß uns wei - nen nur ge - nug am Kreuz, am
laß uns wei - nen, laß uns wei - nen nur ge - nug am Kreuz, am

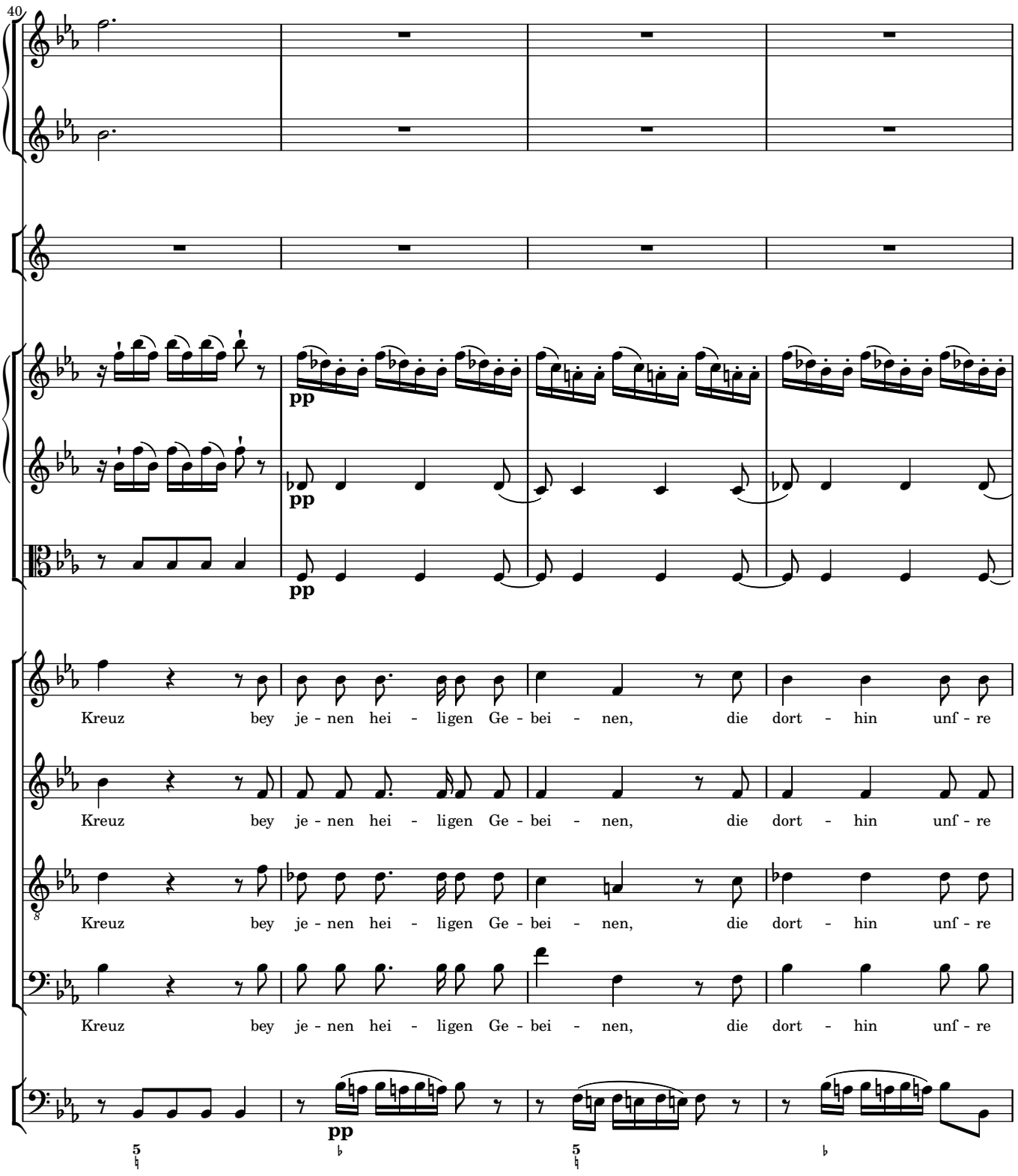
40
pp
pp
pp
Kreuz bey je - nen hei - ligen Ge - bei - nen, die dort - hin unf - re
Kreuz bey je - nen hei - ligen Ge - bei - nen, die dort - hin unf - re
Kreuz bey je - nen hei - ligen Ge - bei - nen, die dort - hin unf - re
Kreuz bey je - nen hei - ligen Ge - bei - nen, die dort - hin unf - re
pp

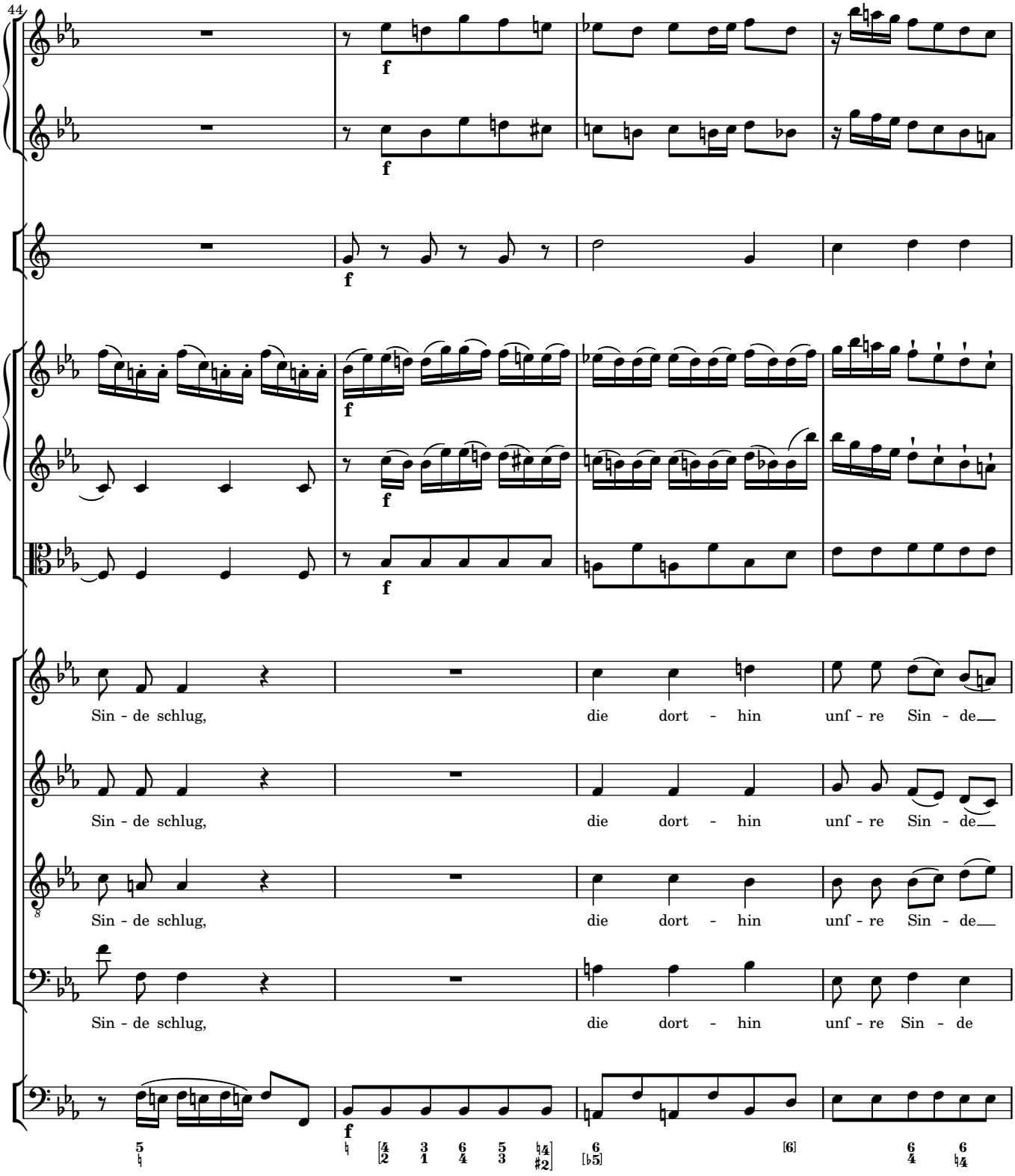
44
f
Sin - de schlug, die dort - hin unf - re Sin - de
Sin - de schlug, die dort - hin unf - re Sin - de
Sin - de schlug, die dort - hin unf - re Sin - de
Sin - de schlug, die dort - hin unf - re Sin - de

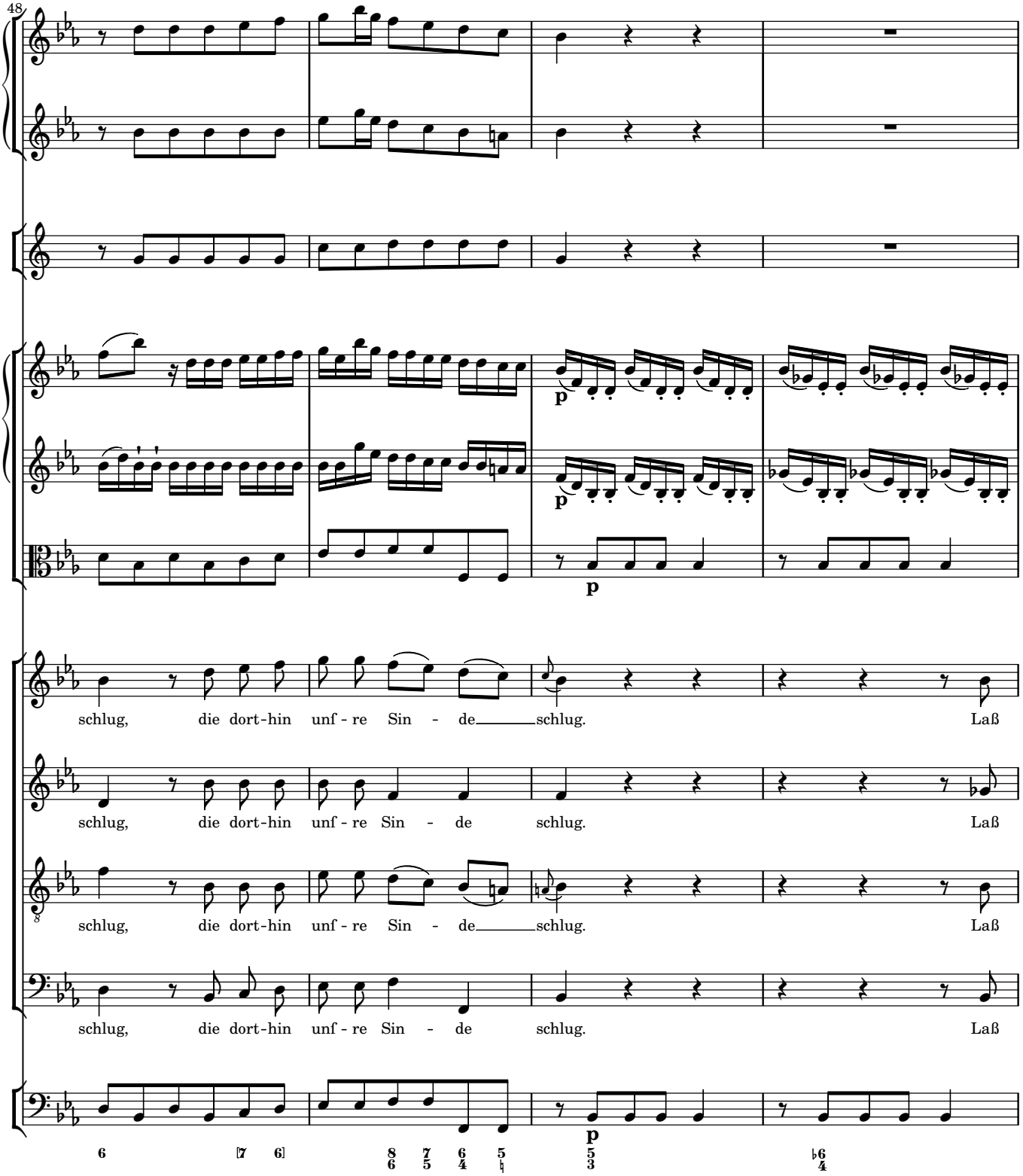
48
schlug, die dort-hin unf - re Sin - de schlug. Laß
schlug, die dort-hin unf - re Sin - de schlug. Laß
schlug, die dort-hin unf - re Sin - de schlug. Laß
schlug, die dort-hin unf - re Sin - de schlug. Laß
p
p
p
p

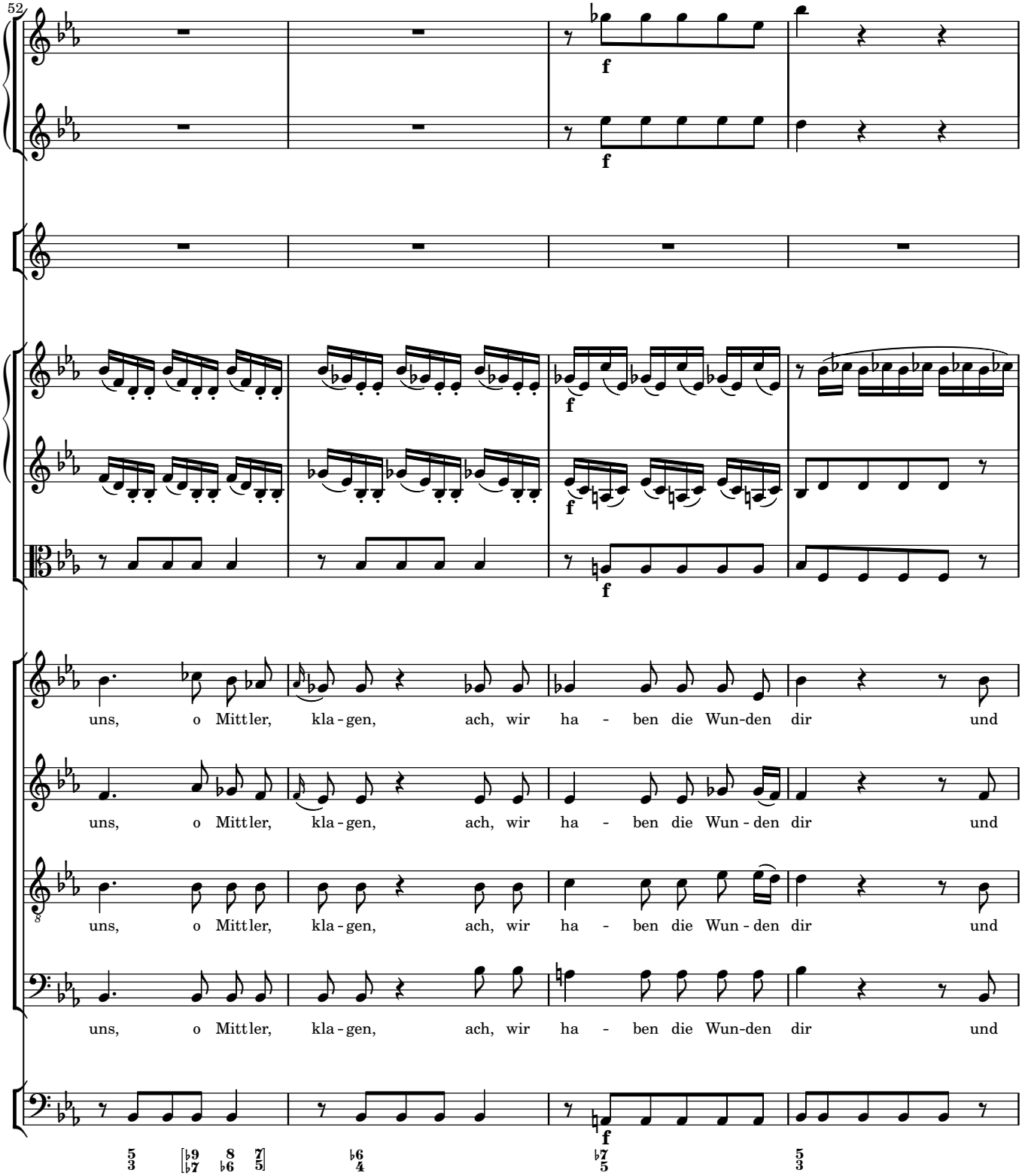
52
f
f
f
f
f
uns, o Mittler, kla - gen, ach, wir ha - ben die Wun-den dir und
uns, o Mittler, kla - gen, ach, wir ha - ben die Wun - den dir und
uns, o Mittler, kla - gen, ach, wir ha - ben die Wun - den dir und
uns, o Mittler, kla - gen, ach, wir ha - ben die Wun-den dir und
f

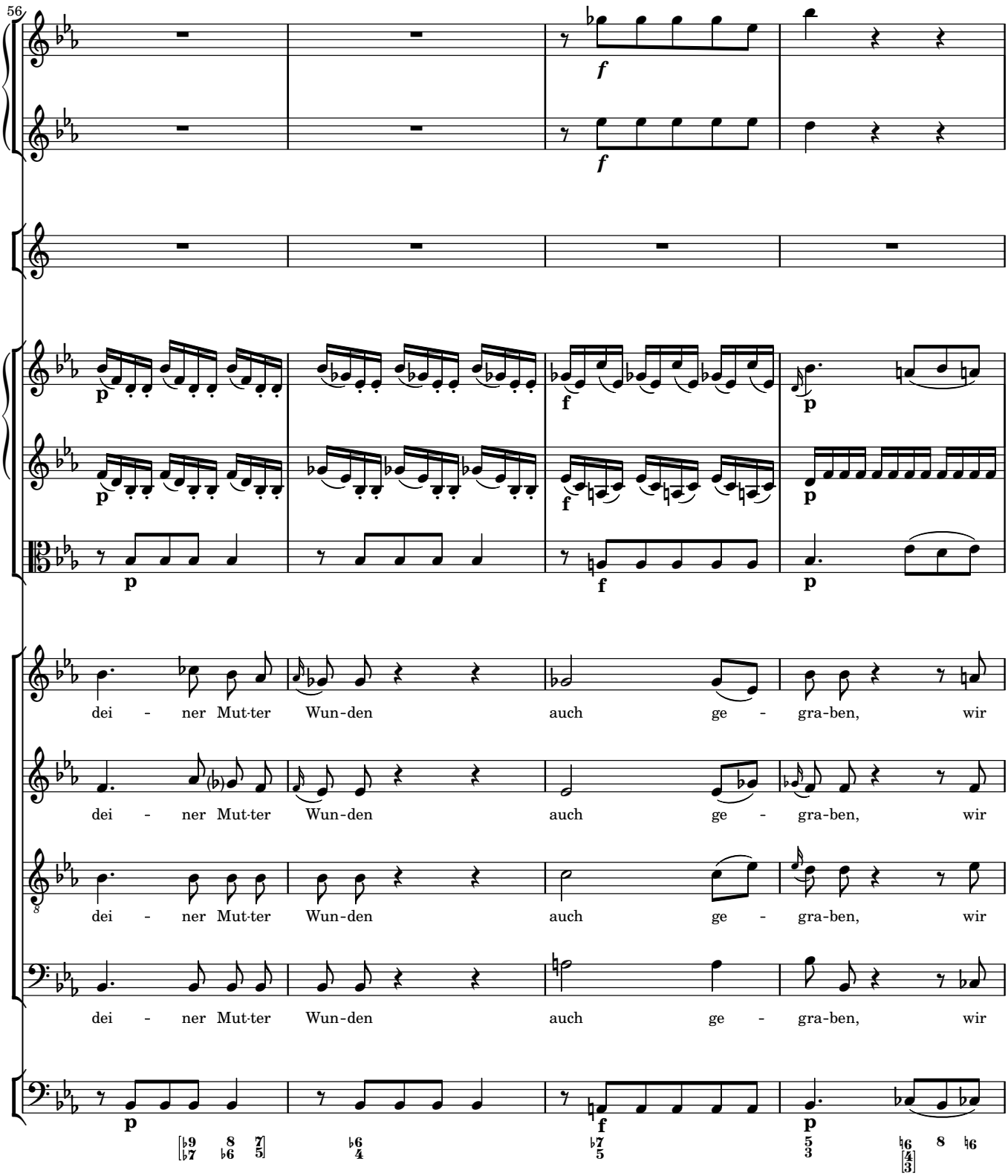
56
dei - ner Mut-ter Wun-den auch ge - gra-ben, wir
dei - ner Mut-ter Wun-den auch ge - gra-ben, wir
dei - ner Mut-ter Wun-den auch ge - gra-ben, wir
dei - ner Mut-ter Wun-den auch ge - gra-ben, wir

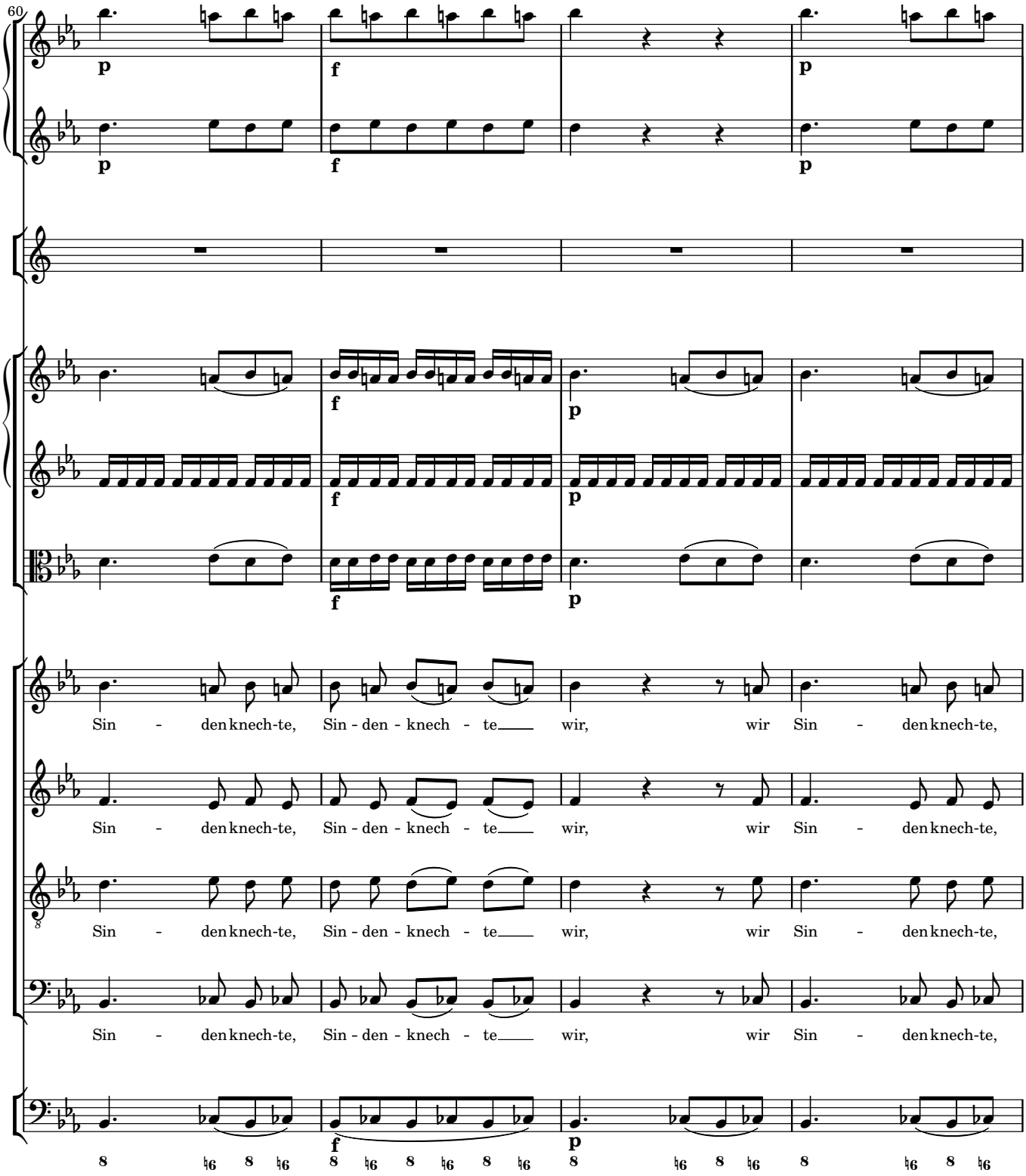
60
p
f
p
Sin - den knech-te, Sin - den - knech - te wir, wir Sin - den knech-te,
Sin - den knech-te, Sin - den - knech - te wir, wir Sin - den knech-te,
Sin - den knech-te, Sin - den - knech - te wir, wir Sin - den knech-te,
Sin - den knech-te, Sin - den - knech - te wir, wir Sin - den knech-te,

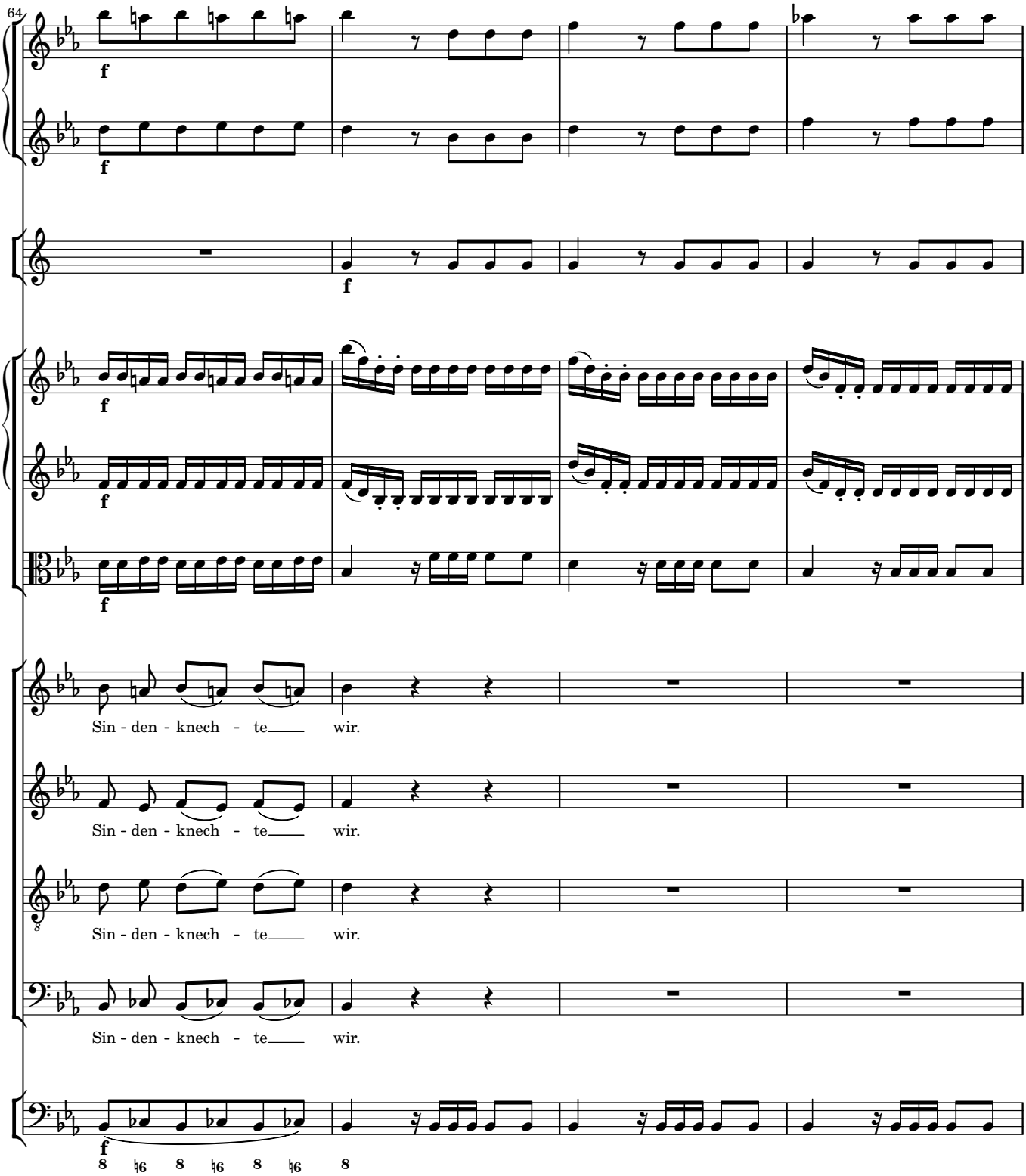
64
f
f
f
f
f
f
Sin - den - knech - te wir.
Sin - den - knech - te wir.
Sin - den - knech - te wir.
Sin - den - knech - te wir.
f
8 6 8 6 8 6 8

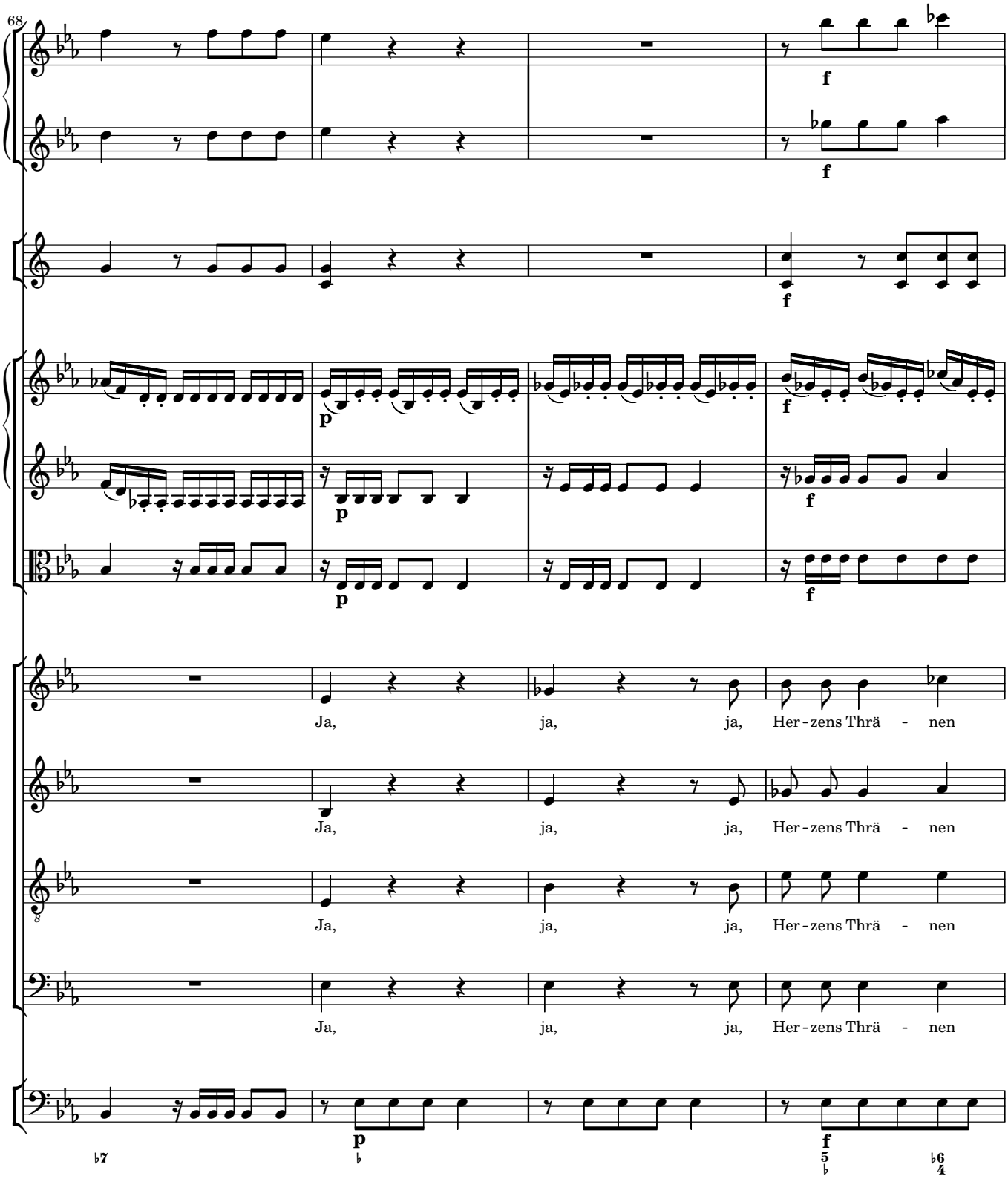
68
f
f
f
p
f
p
f
Ja, ja, ja, Her - zens Thrä - nen
Ja, ja, ja, Her - zens Thrä - nen
Ja, ja, ja, Her - zens Thrä - nen
Ja, ja, ja, Her - zens Thrä - nen
p
f
7
5
6
4

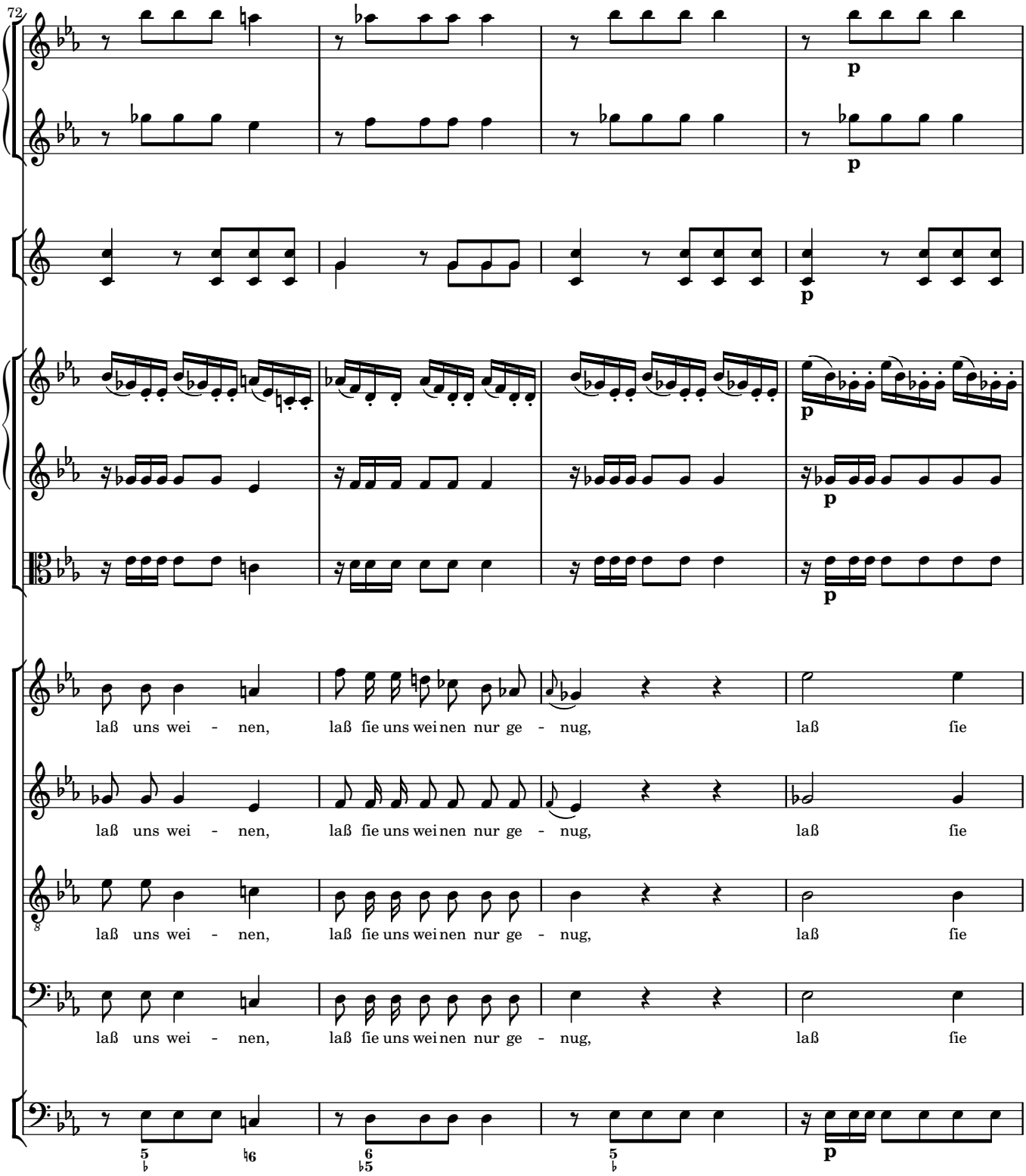
72
p
p
p
p
p
laß uns wei - nen, laß fie uns weinen nur ge - nug, laß fie
laß uns wei - nen, laß fie uns weinen nur ge - nug, laß fie
laß uns wei - nen, laß fie uns weinen nur ge - nug, laß fie
laß uns wei - nen, laß fie uns weinen nur ge - nug, laß fie
5 6 5
♭ ♮6 ♭5 ♭
p

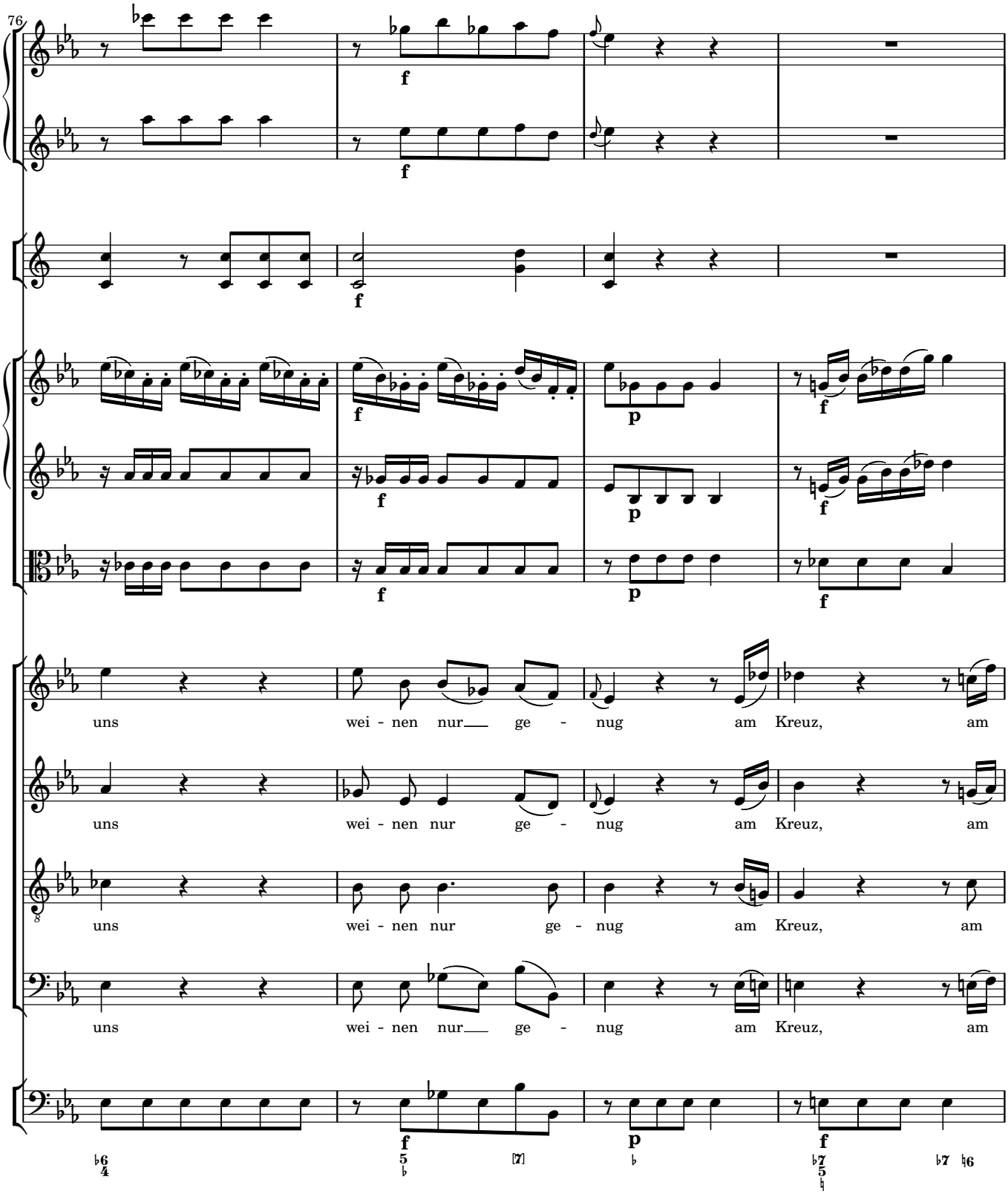
76
f
f
f
p
f
f
p
f
uns wei - nen nur ge - nug am Kreuz, am
uns wei - nen nur ge - nug am Kreuz, am
uns wei - nen nur ge - nug am Kreuz, am
uns wei - nen nur ge - nug am Kreuz, am
f
p
f

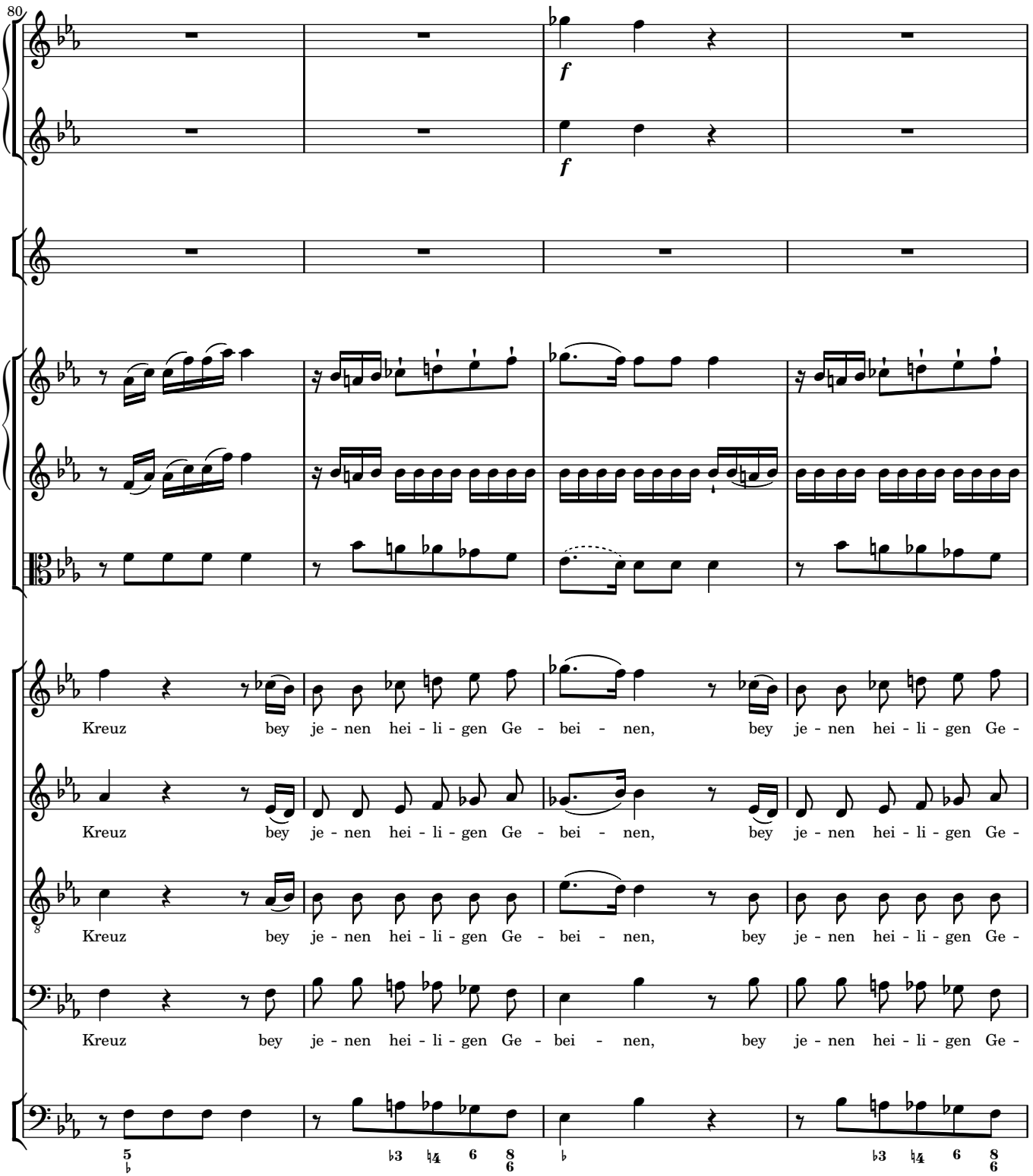
80
f
f
Kreuz bey je - nen hei - li - gen Ge - bei - nen, bey je - nen hei - li - gen Ge -
Kreuz bey je - nen hei - li - gen Ge - bei - nen, bey je - nen hei - li - gen Ge -
Kreuz bey je - nen hei - li - gen Ge - bei - nen, bey je - nen hei - li - gen Ge -
Kreuz bey je - nen hei - li - gen Ge - bei - nen, bey je - nen hei - li - gen Ge -

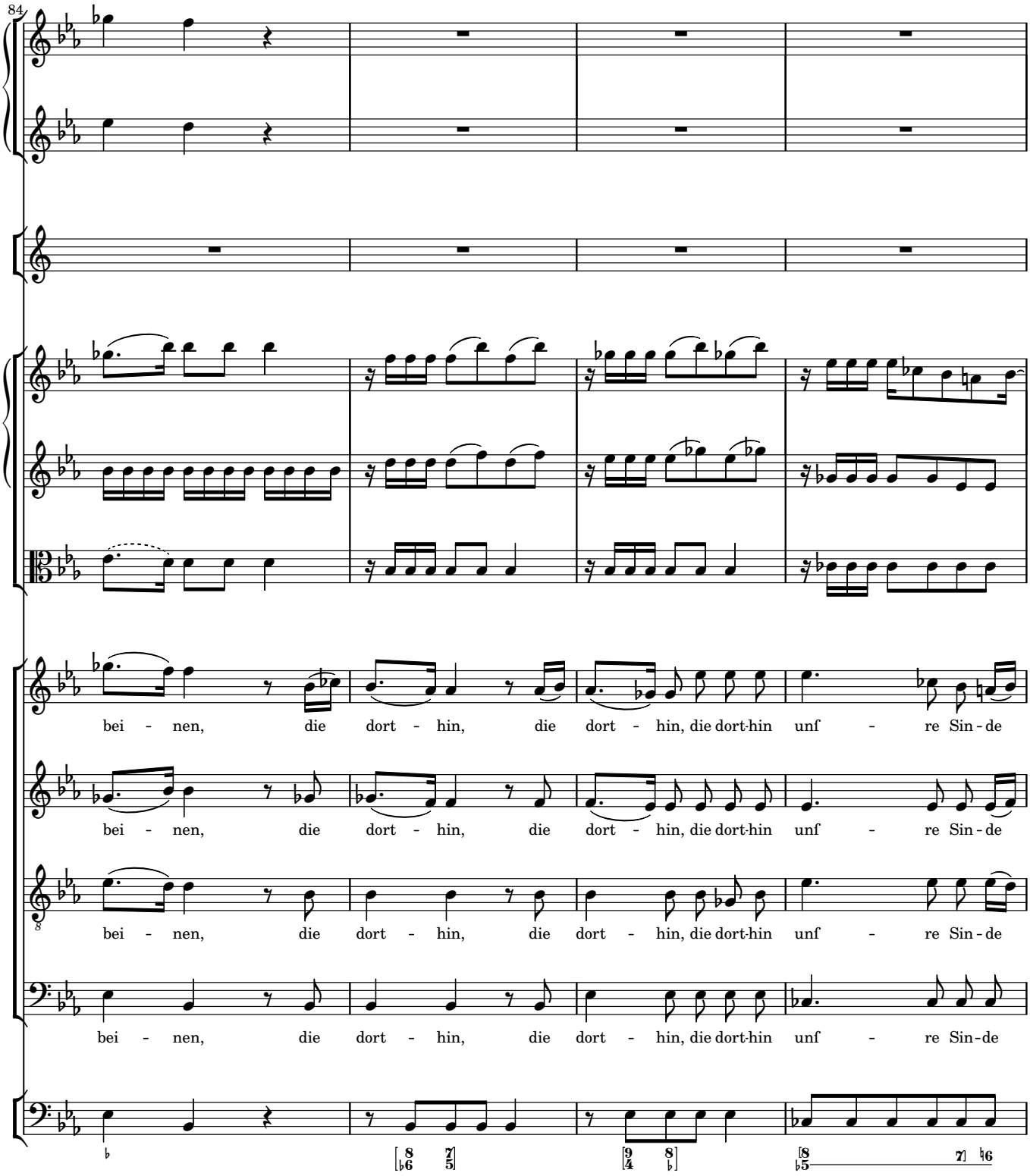
84
bei - nen, die dort - hin, die dort - hin, die dort-hin unſ - re Sin - de
bei - nen, die dort - hin, die dort - hin, die dort-hin unſ - re Sin - de
bei - nen, die dort - hin, die dort - hin, die dort-hin unſ - re Sin - de
bei - nen, die dort - hin, die dort - hin, die dort-hin unſ - re Sin-de

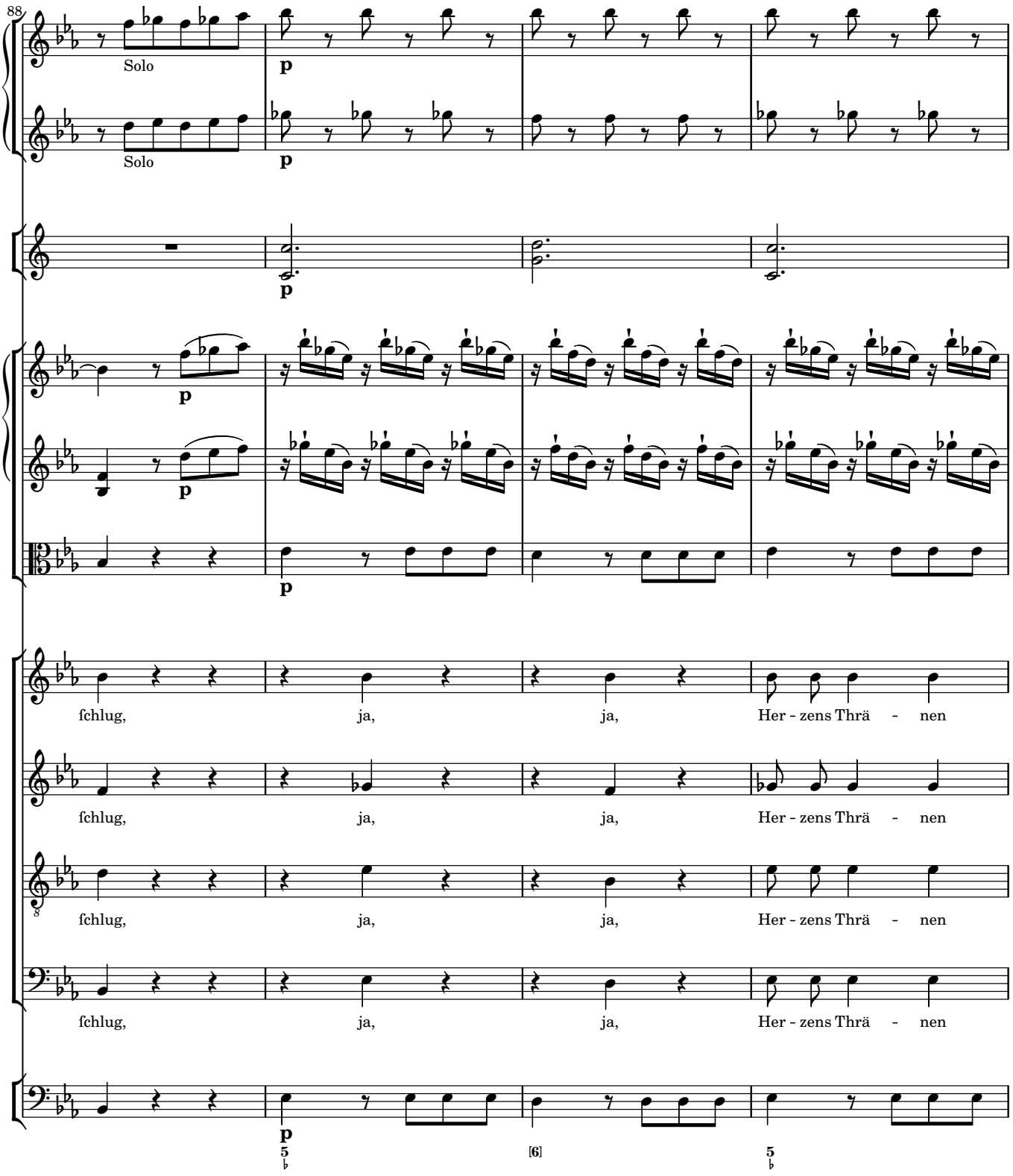
88
Solo
Solo
p
fchlug, ja, ja, Her - zens Thrä - nen
fchlug, ja, ja, Her - zens Thrä - nen
fchlug, ja, ja, Her - zens Thrä - nen
fchlug, ja, ja, Her - zens Thrä - nen
[6]

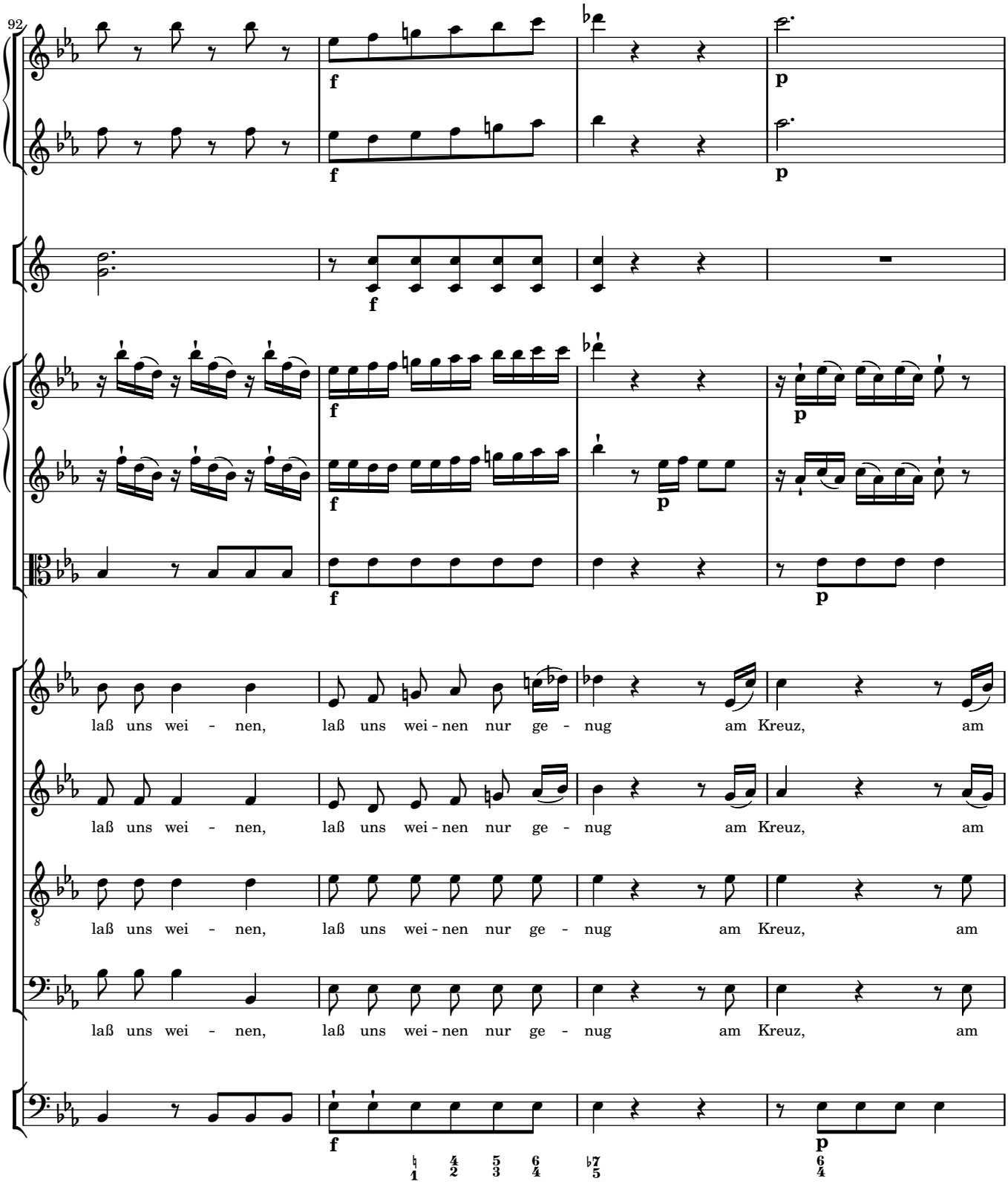
92
laß uns wei - nen, laß uns wei - nen nur ge - nug am Kreuz, am
laß uns wei - nen, laß uns wei - nen nur ge - nug am Kreuz, am
laß uns wei - nen, laß uns wei - nen nur ge - nug am Kreuz, am
laß uns wei - nen, laß uns wei - nen nur ge - nug am Kreuz, am

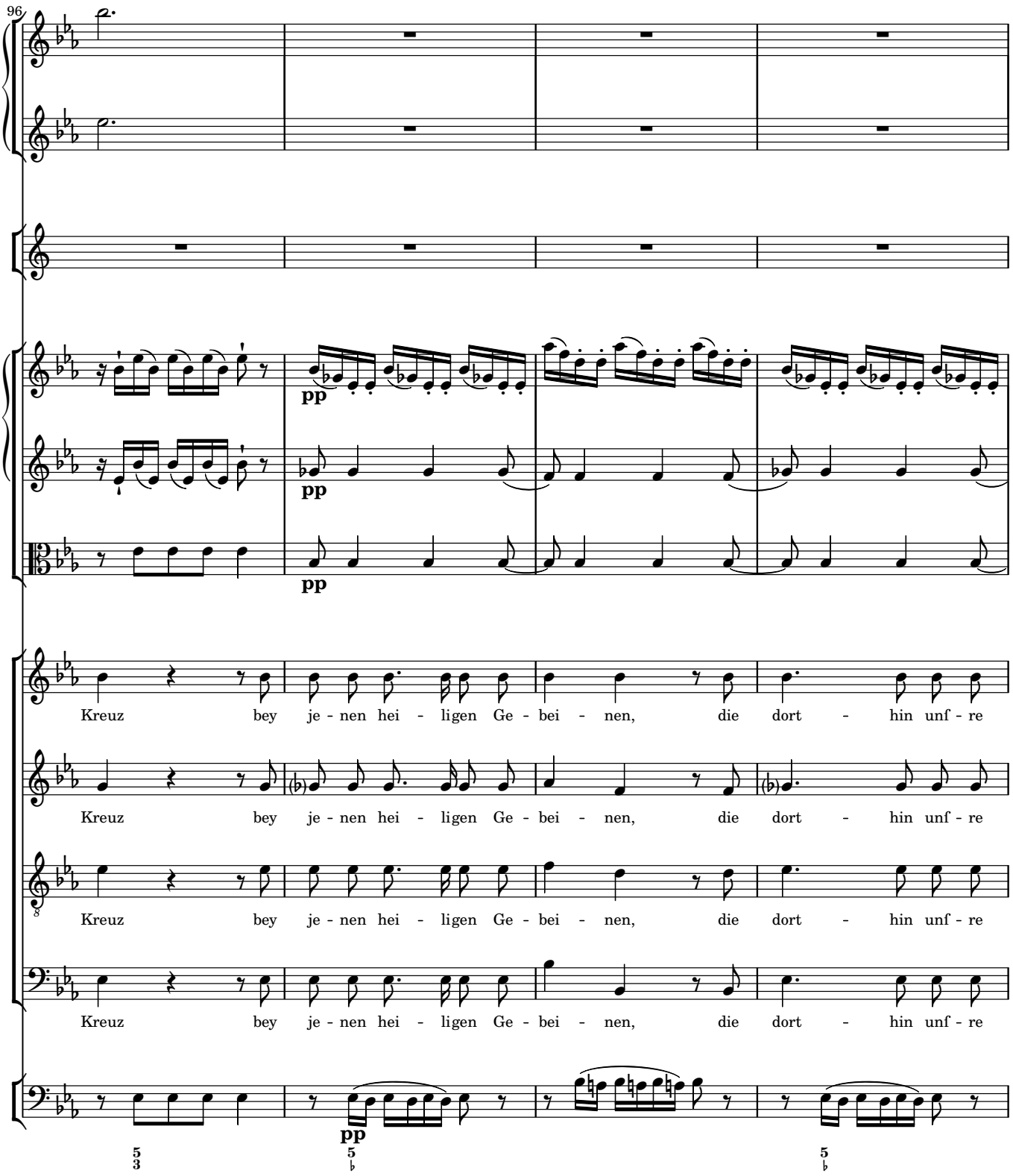
96
pp
pp
pp
Kreuz bey je - nen hei - ligen Ge - bei - nen, die dort - hin unf - re
Kreuz bey je - nen hei - ligen Ge - bei - nen, die dort - hin unf - re
Kreuz bey je - nen hei - ligen Ge - bei - nen, die dort - hin unf - re
Kreuz bey je - nen hei - ligen Ge - bei - nen, die dort - hin unf - re
pp

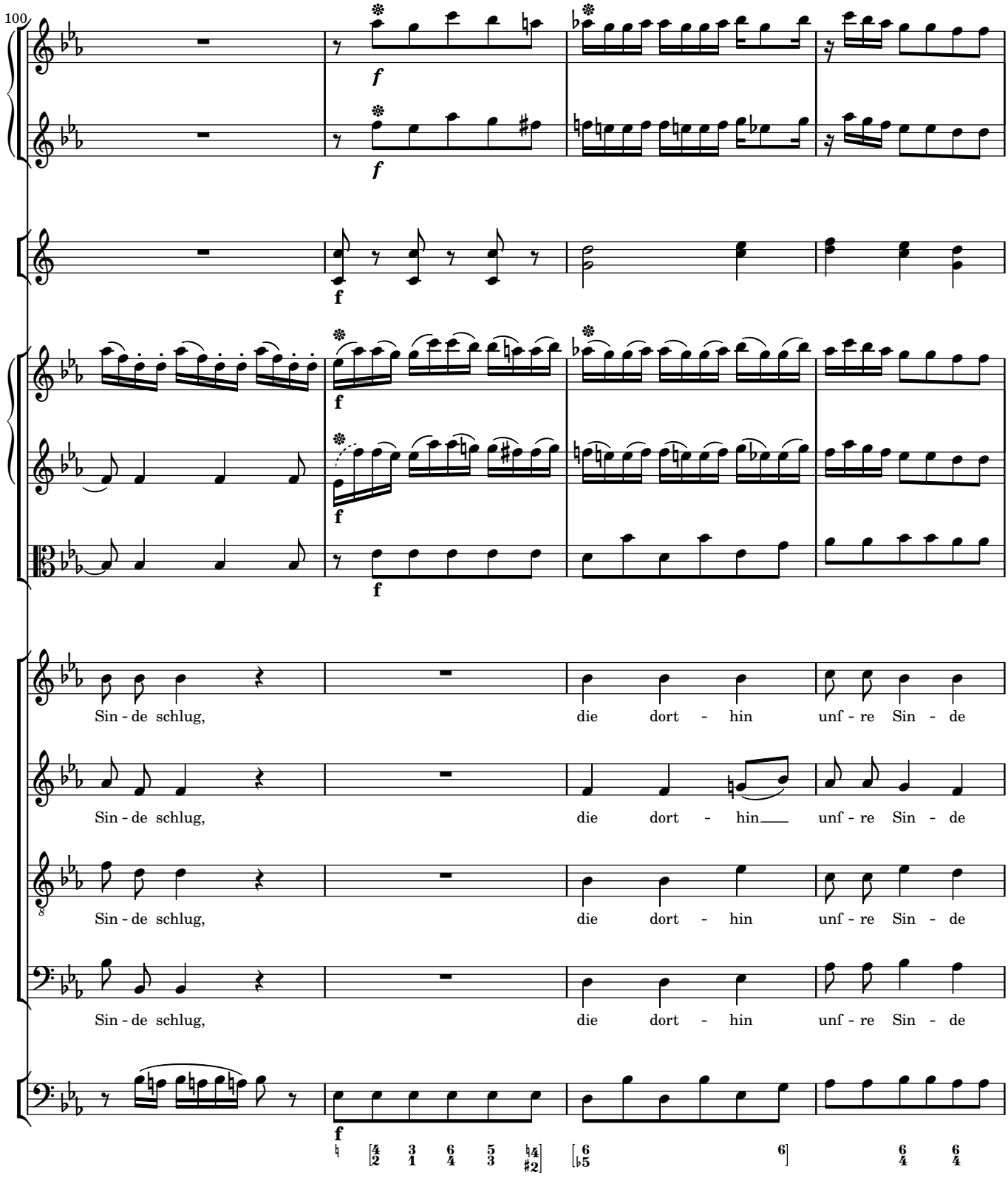
100
Sin - de schlug, die dort - hin unf - re Sin - de
Sin - de schlug, die dort - hin__ unf - re Sin - de
Sin - de schlug, die dort - hin unf - re Sin - de
Sin - de schlug, die dort - hin unf - re Sin - de

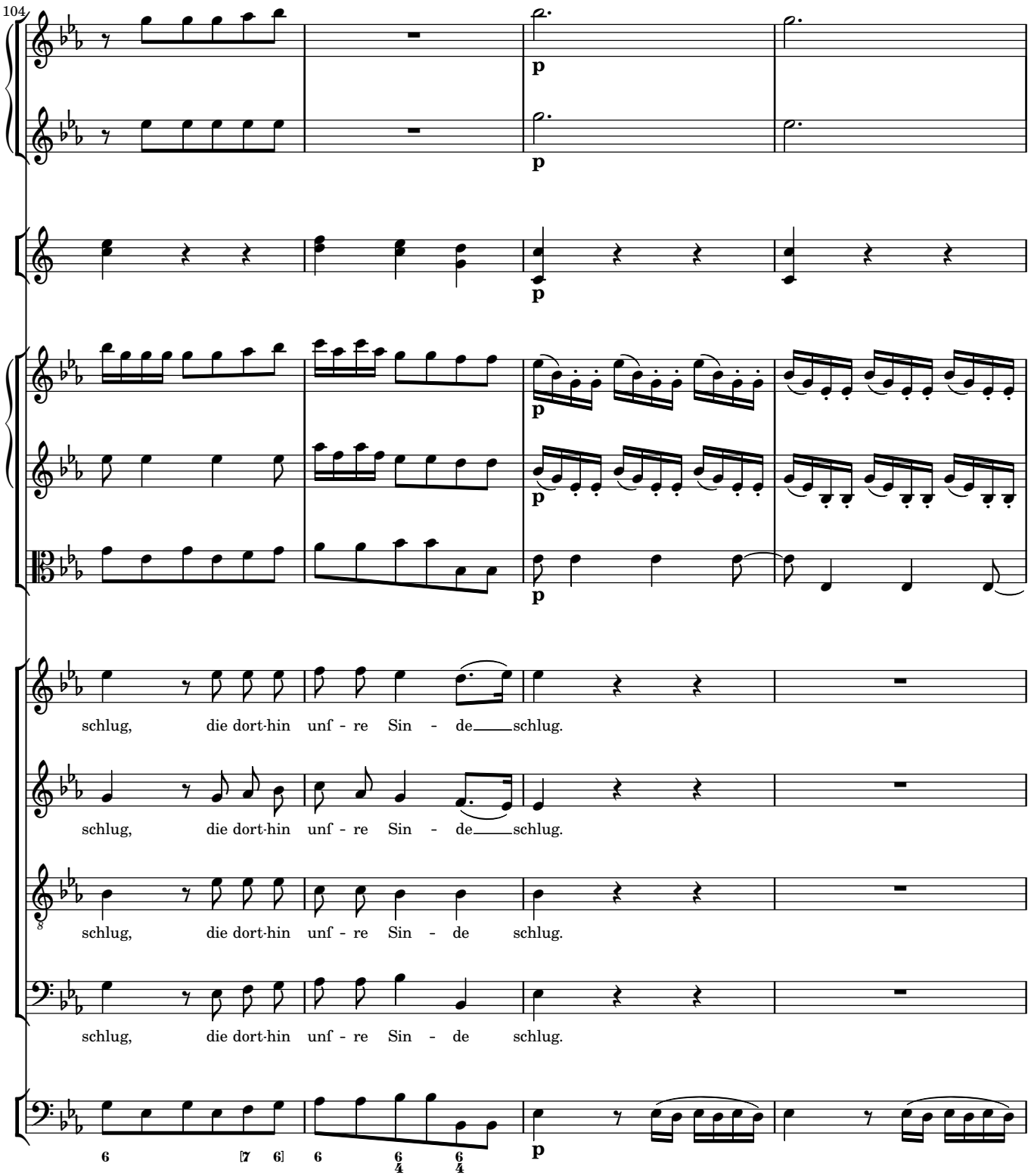
104
p
p
p
p
p
schlug, die dort-hin unf - re Sin - de schlug.
schlug, die dort-hin unf - re Sin - de schlug.
schlug, die dort-hin unf - re Sin - de schlug.
schlug, die dort-hin unf - re Sin - de schlug.
p

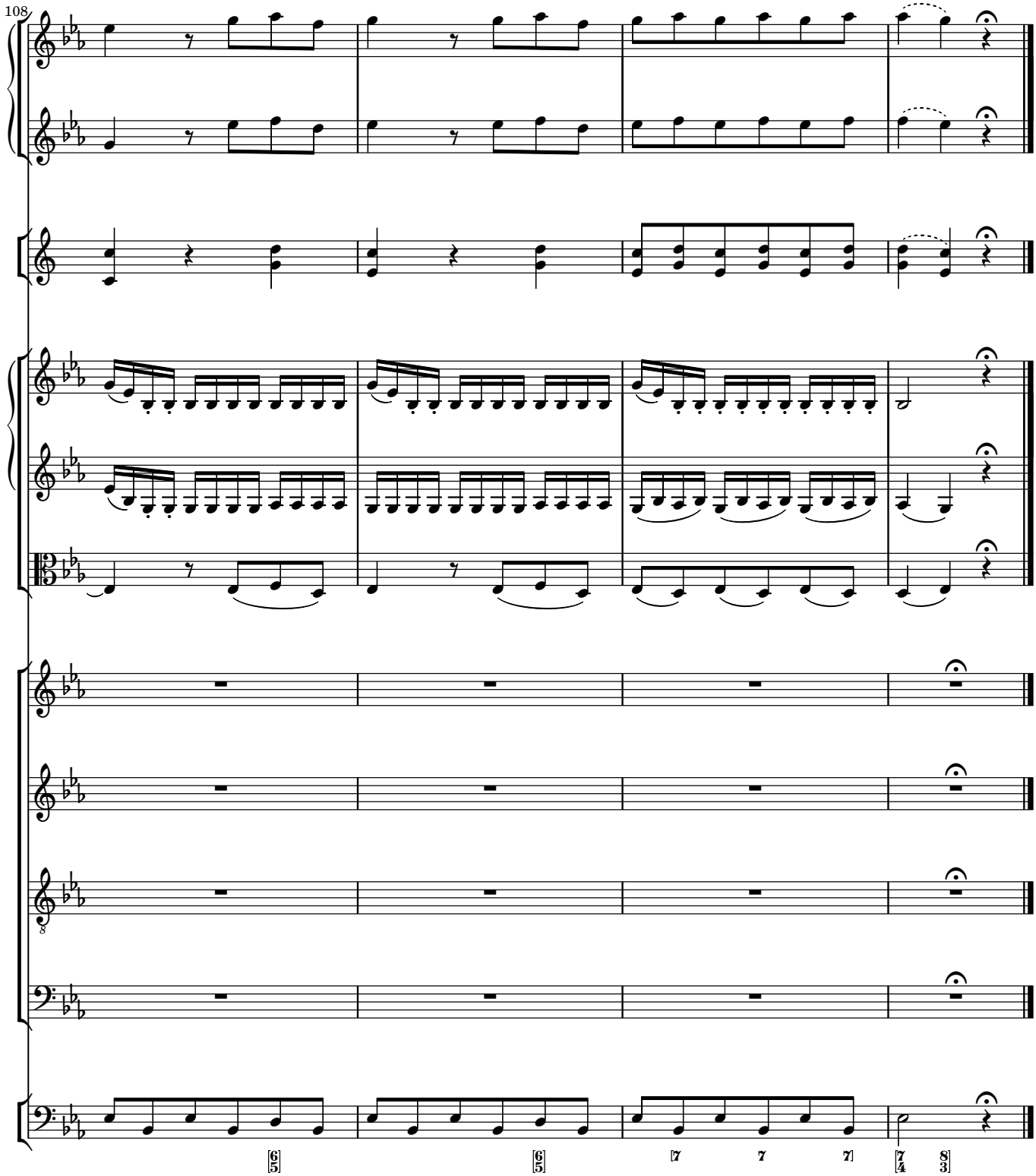
108

4 *Aria* Für die Lafter feiner Kinder

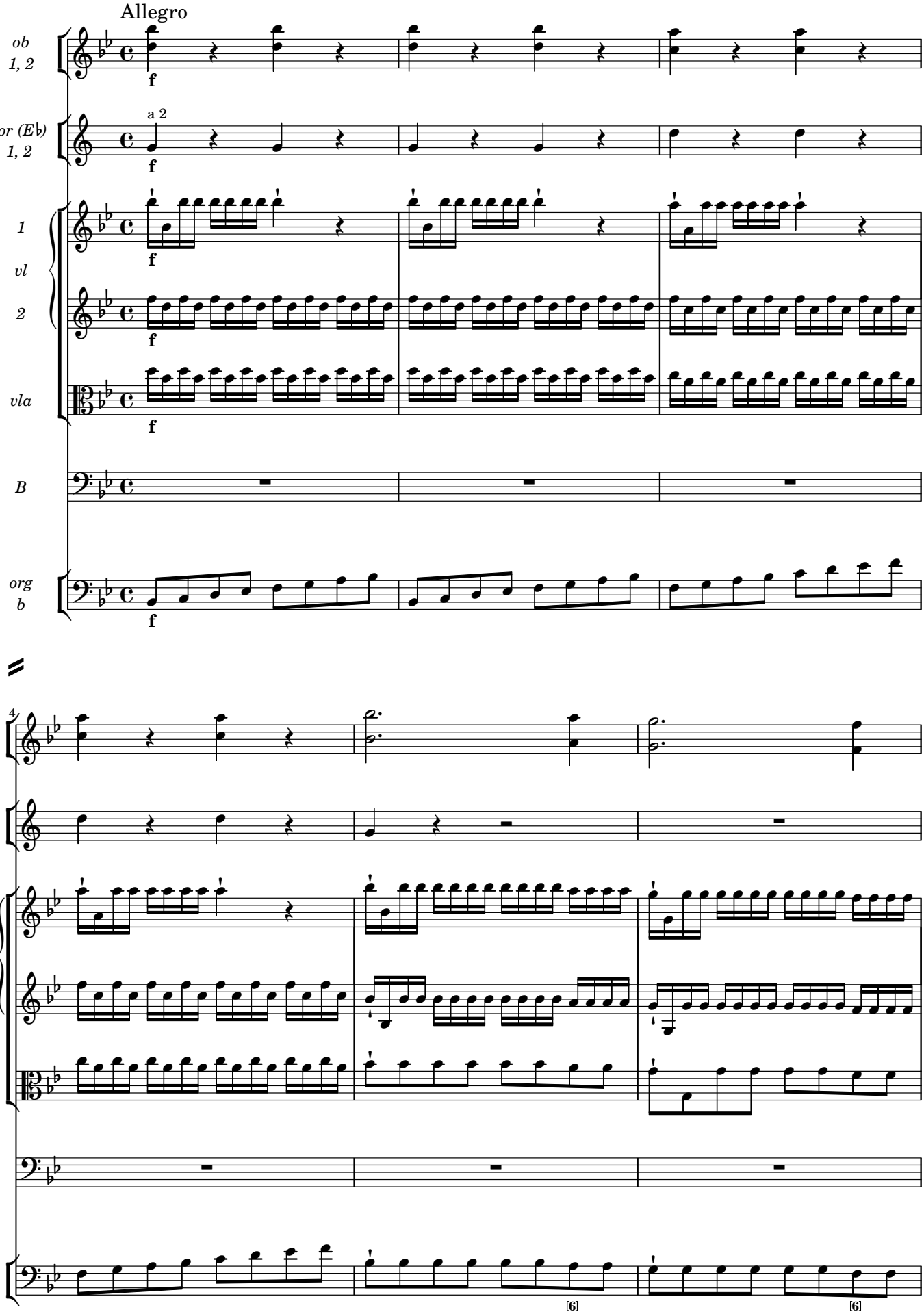

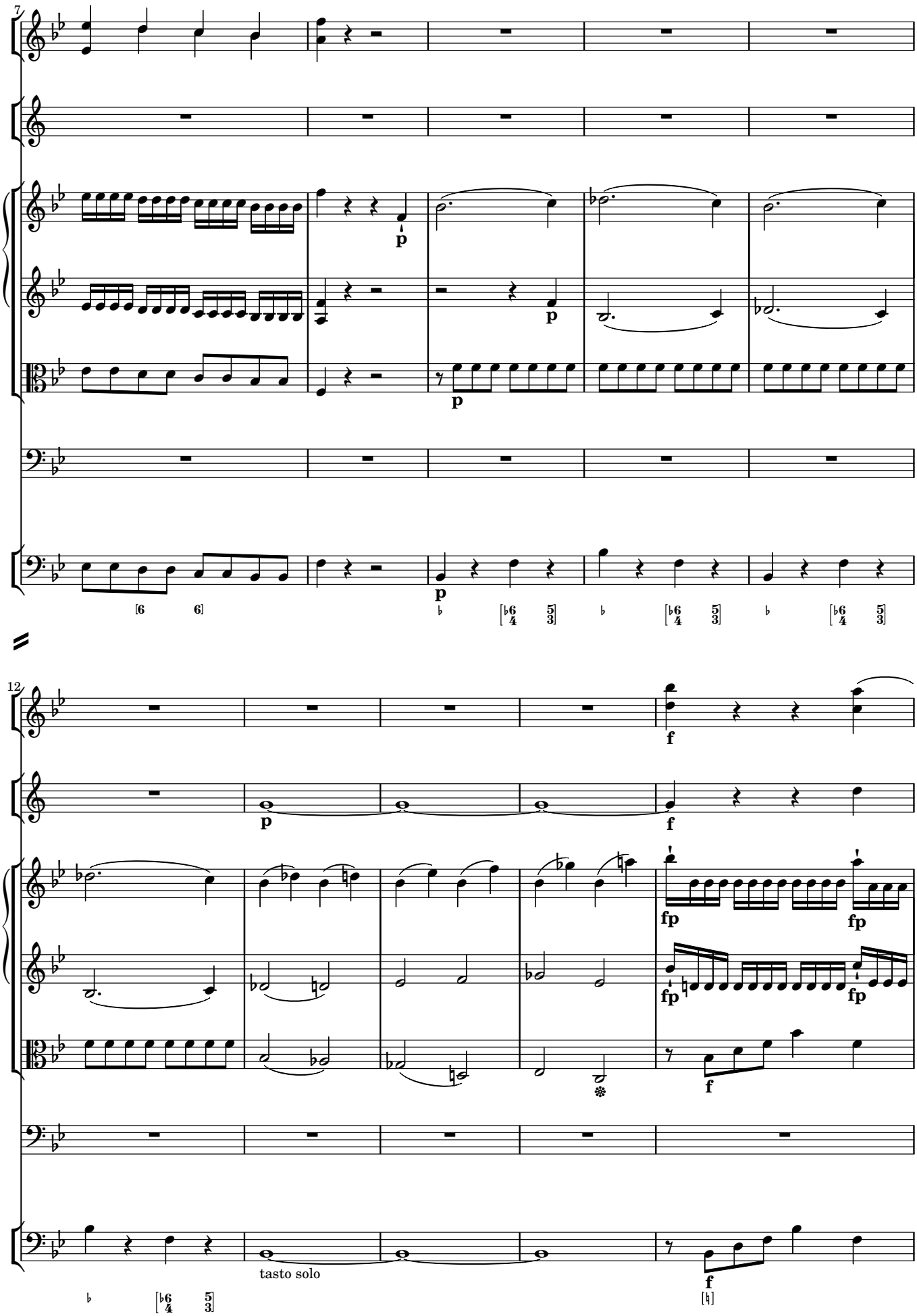
7
p
p
p
[6 6]
12
f
p
f
fp
fp
fp
fp
f
tasto solo
f

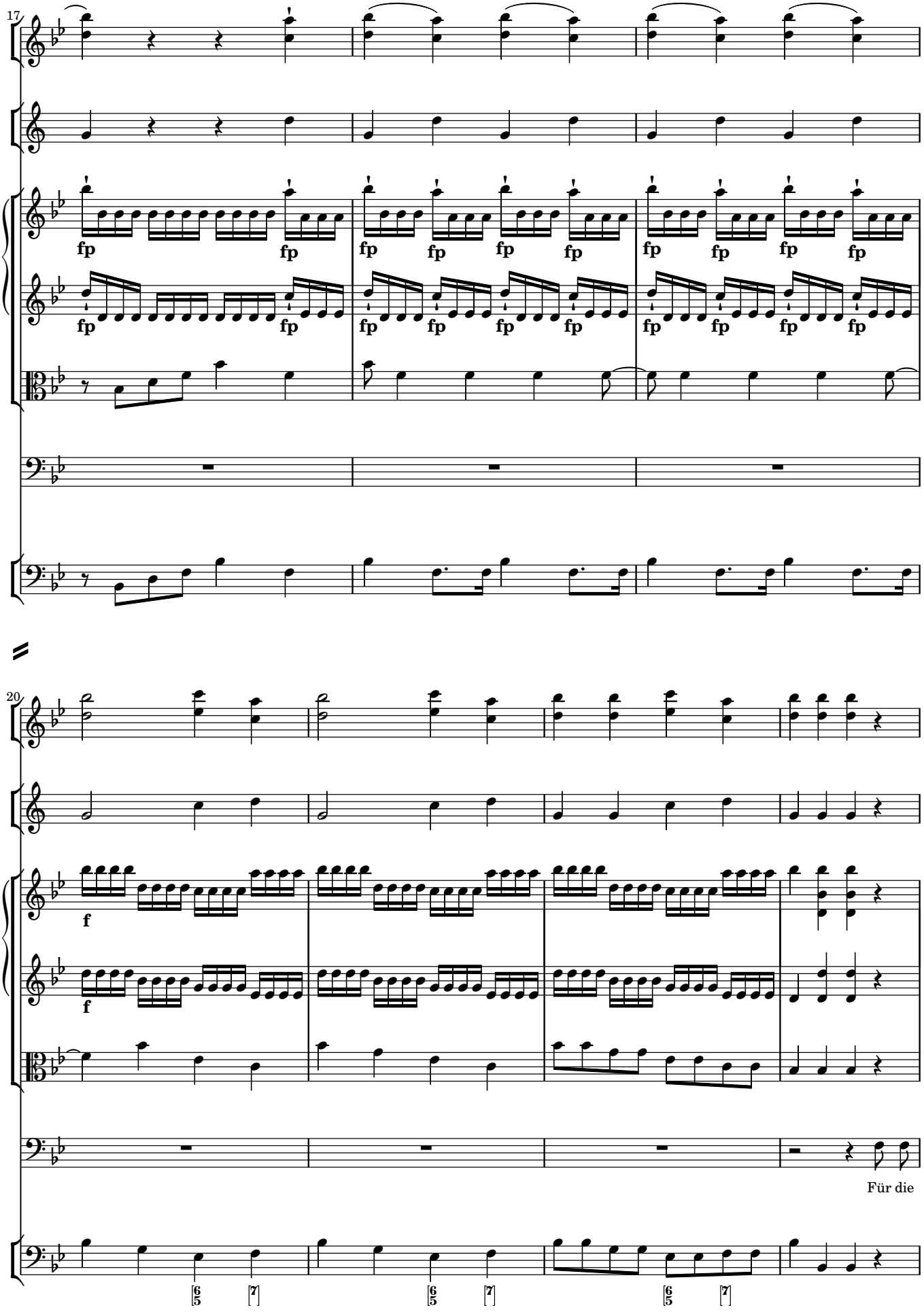
17
fp
20
f
Für die

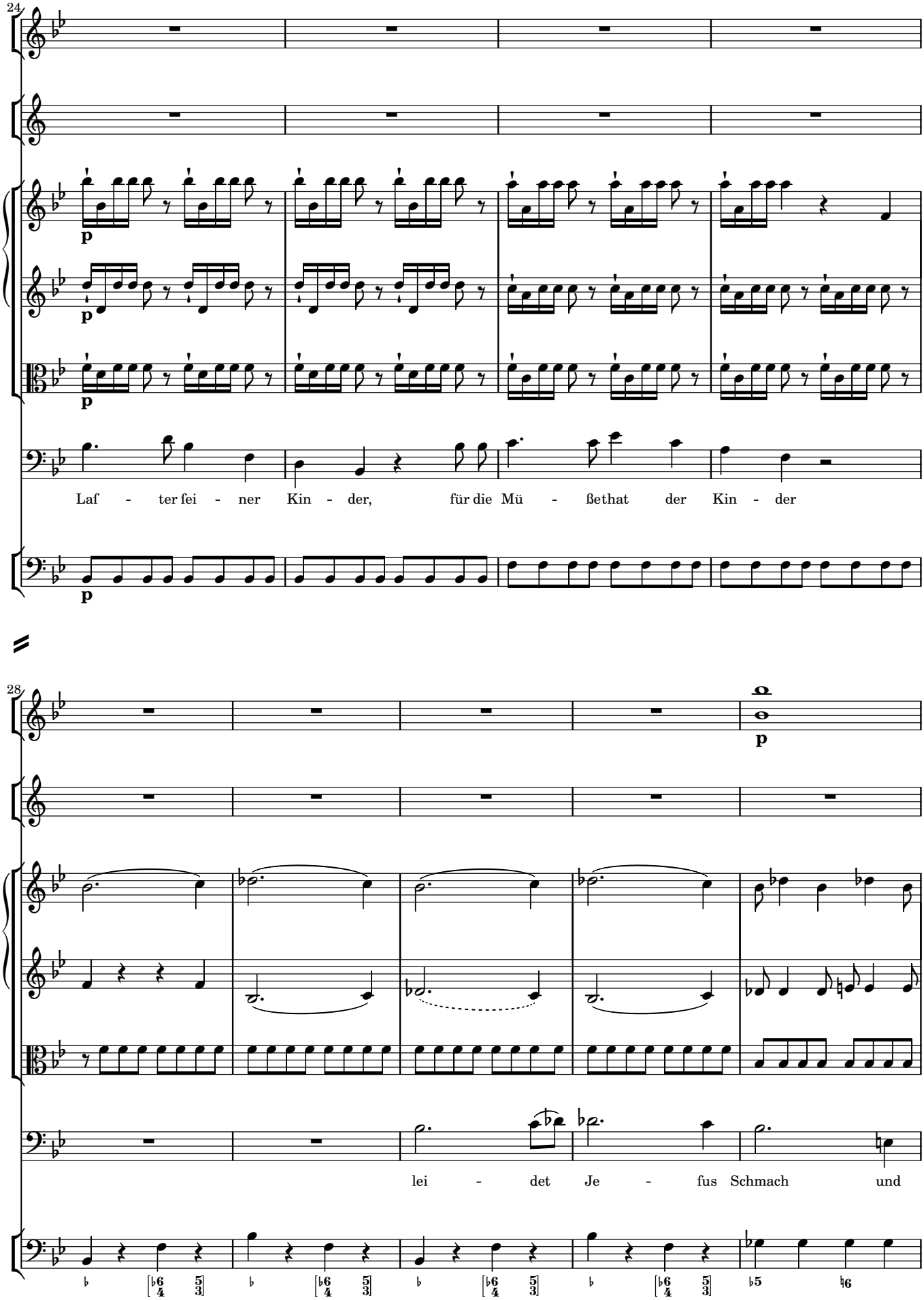
24
p
Laf - ter fei - ner Kin - der, für die Mü - ßet hat der Kin - der
28
p
lei - det Je - fus Schmach und

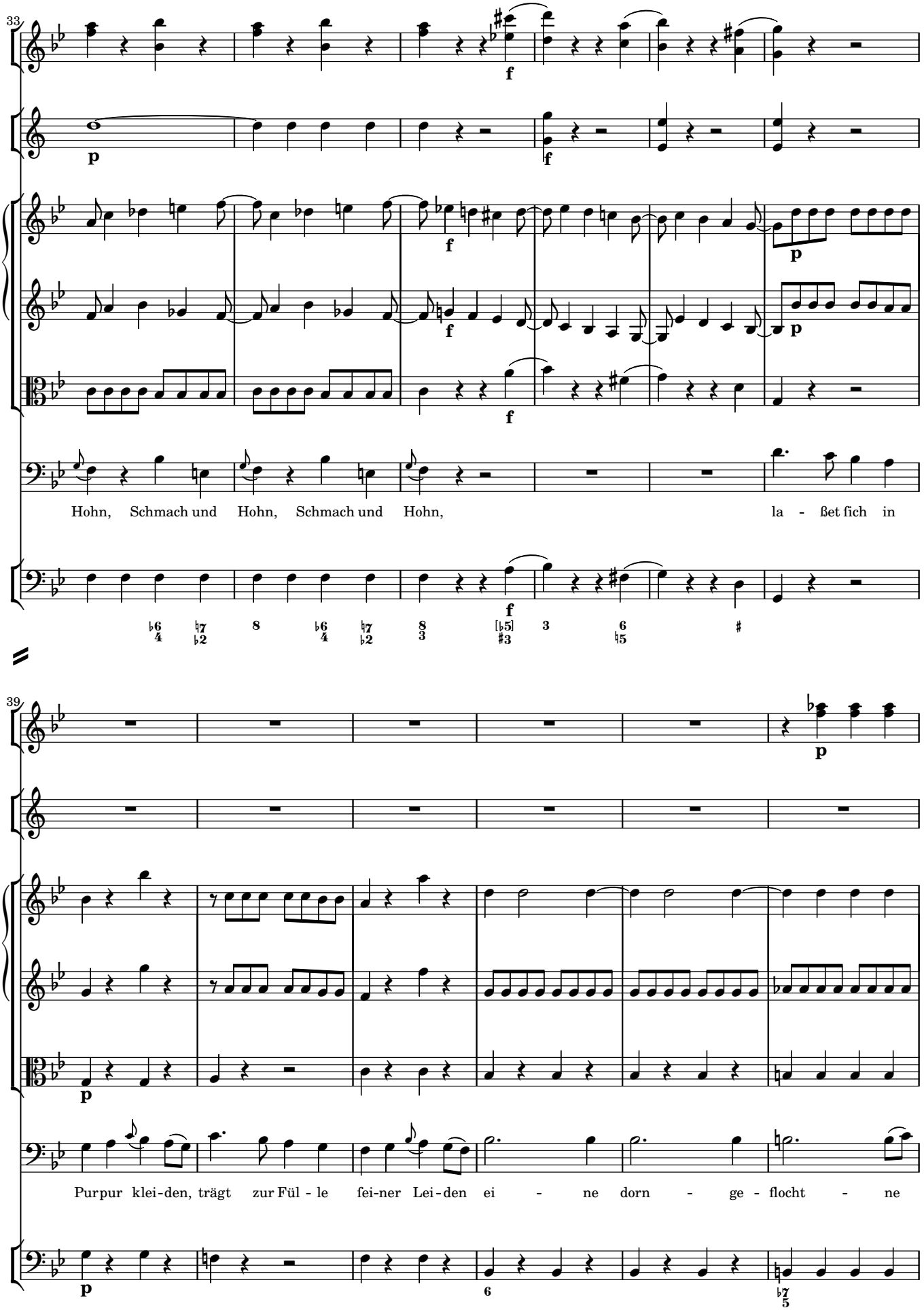
33
Hohn, Schmach und Hohn, Schmach und Hohn, la - ßet fich in
39
Purpur klei-den, trägt zur Fül - le fei-ner Lei-den ei - ne dorn - ge - flocht - ne

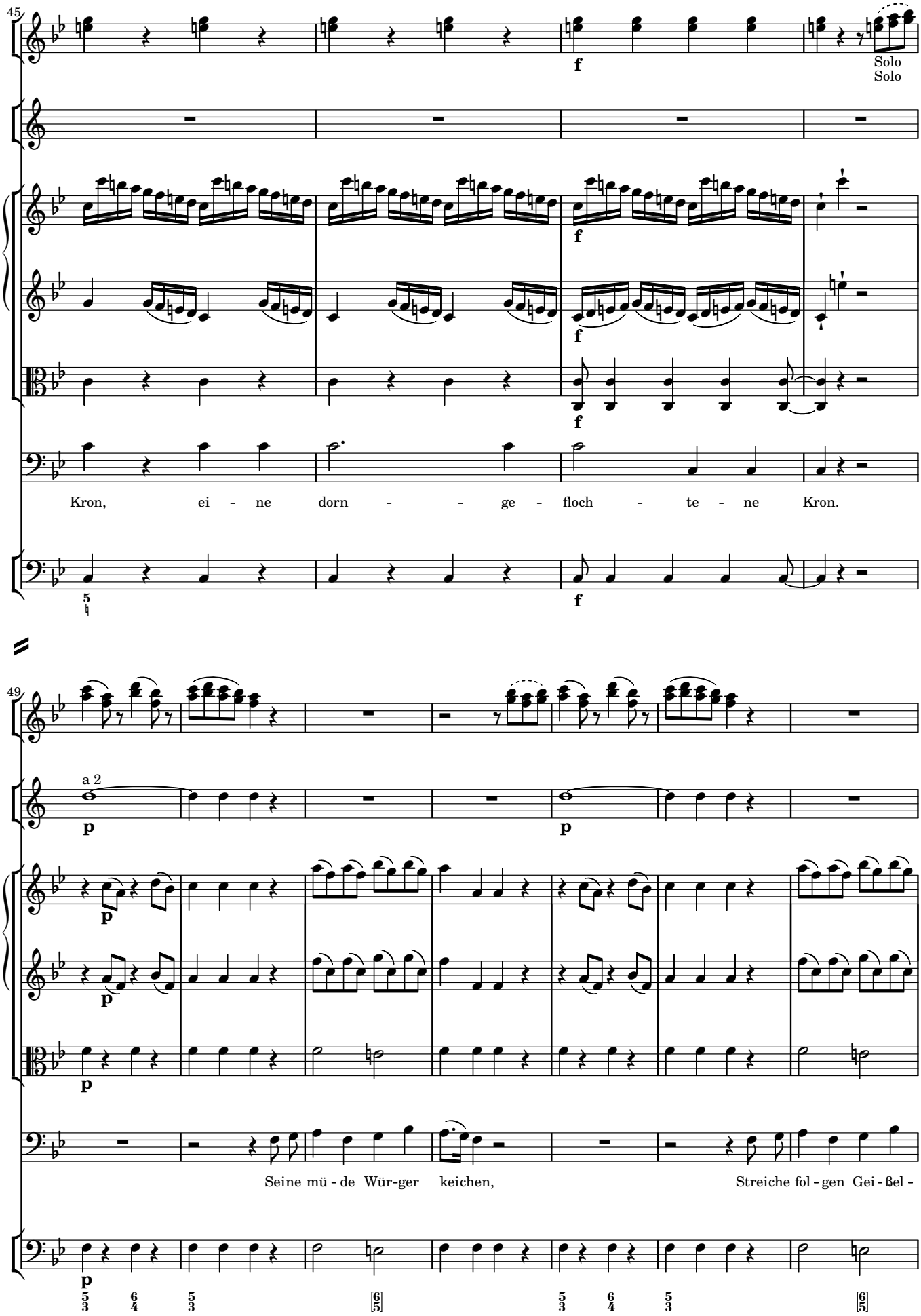
45
f
Solo
Solo
Kron, ei - ne dorn - - ge - floch - te - ne Kron.
49
a 2
p
Seine mü - de Wür-ger keichen, Streiche fol - gen Gei - ßel -

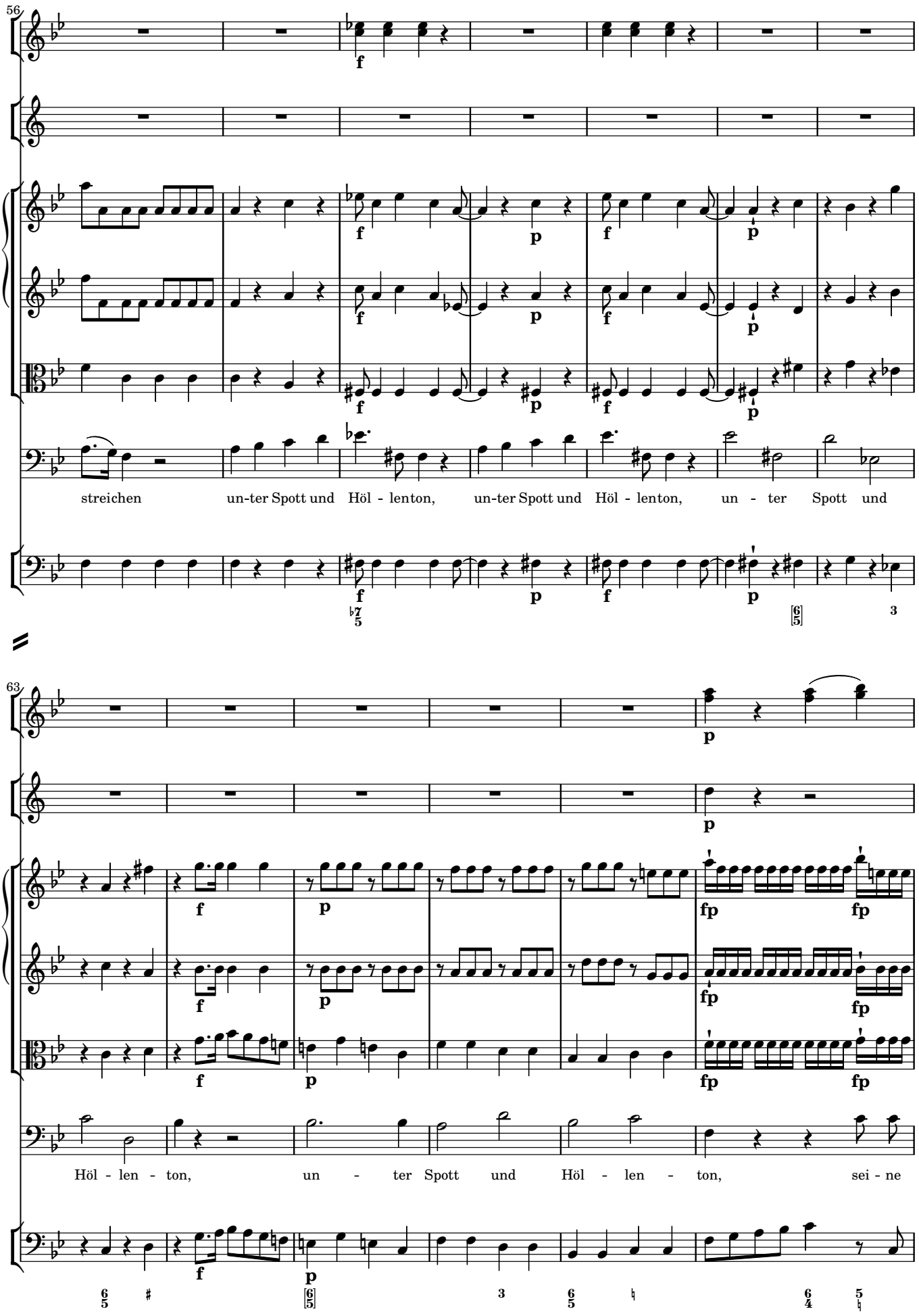
56
streichen un-ter Spott und Höl - lenton, un-ter Spott und Höl - lenton, un - ter Spott und
63
Höl - len - ton, un - ter Spott und Höl - len - ton, sei - ne

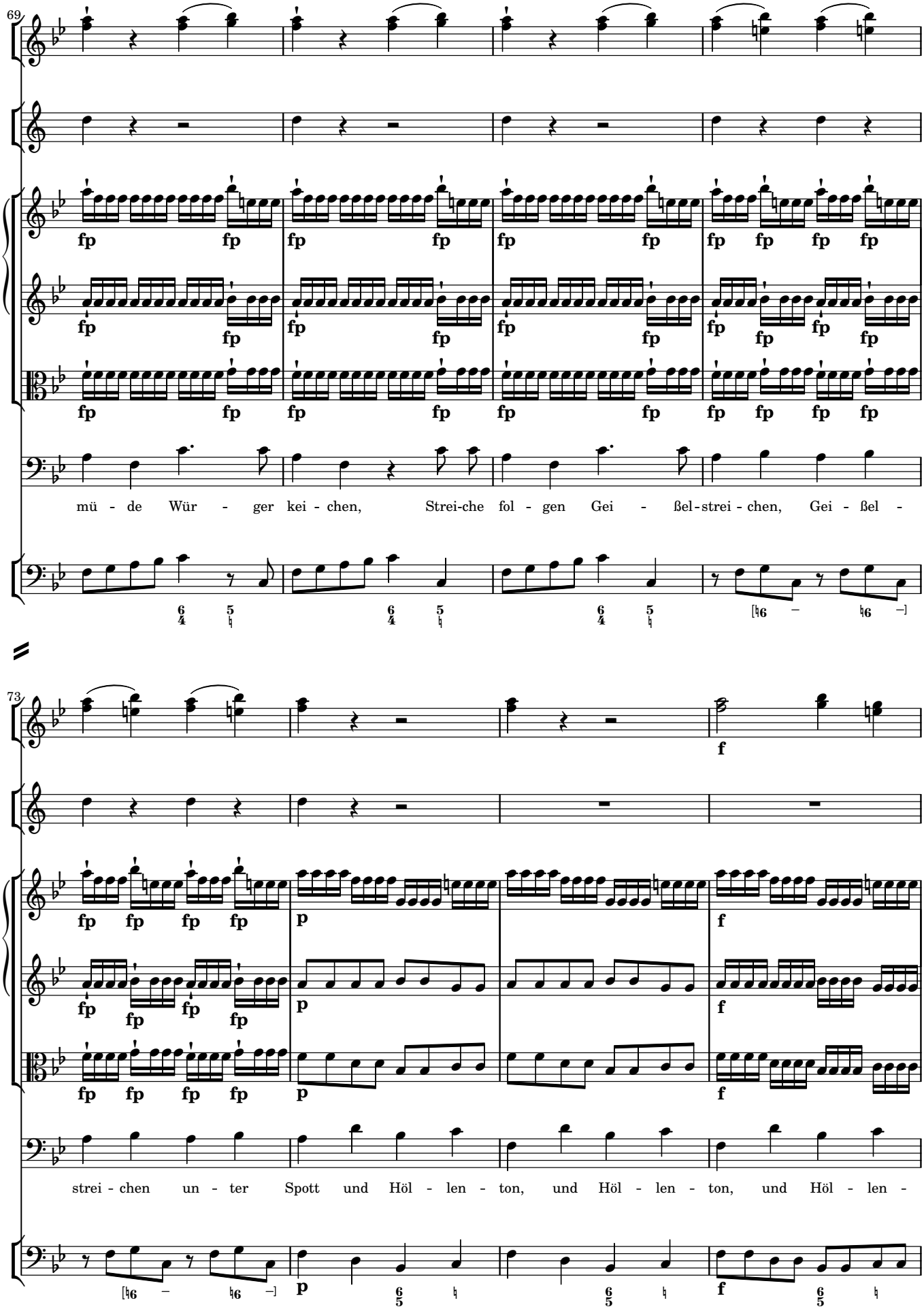
69
fp
mü - de Wür - ger kei - chen, Strei-che fol - gen Gei - ßel-strei - chen, Gei - ßel -
73
f
p
strei - chen un - ter Spott und Höl - len - ton, und Höl - len - ton, und Höl - len -

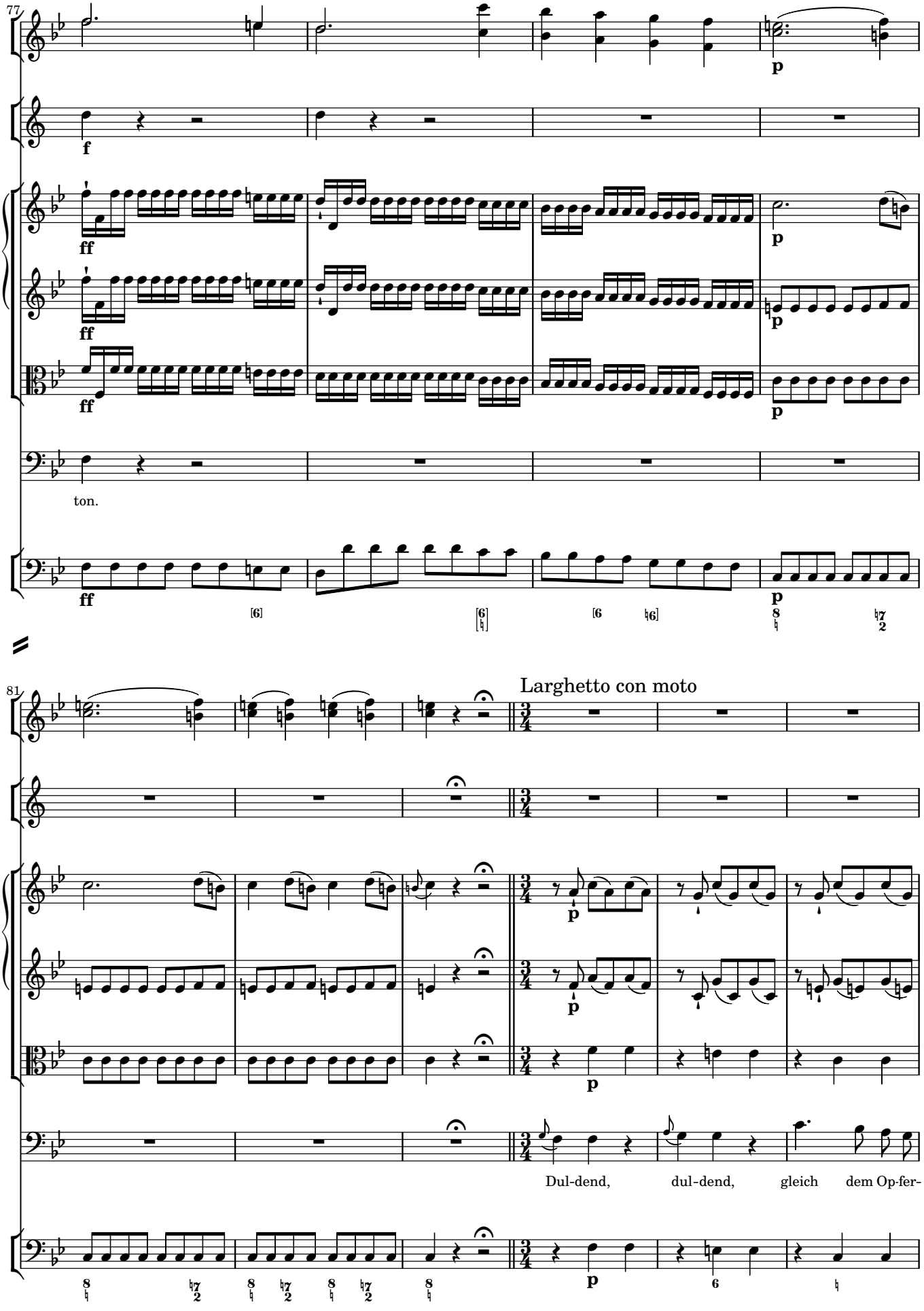
77
ton.
81
Larghetto con moto
Dul-dend, dul-dend, gleich dem Op-fer-

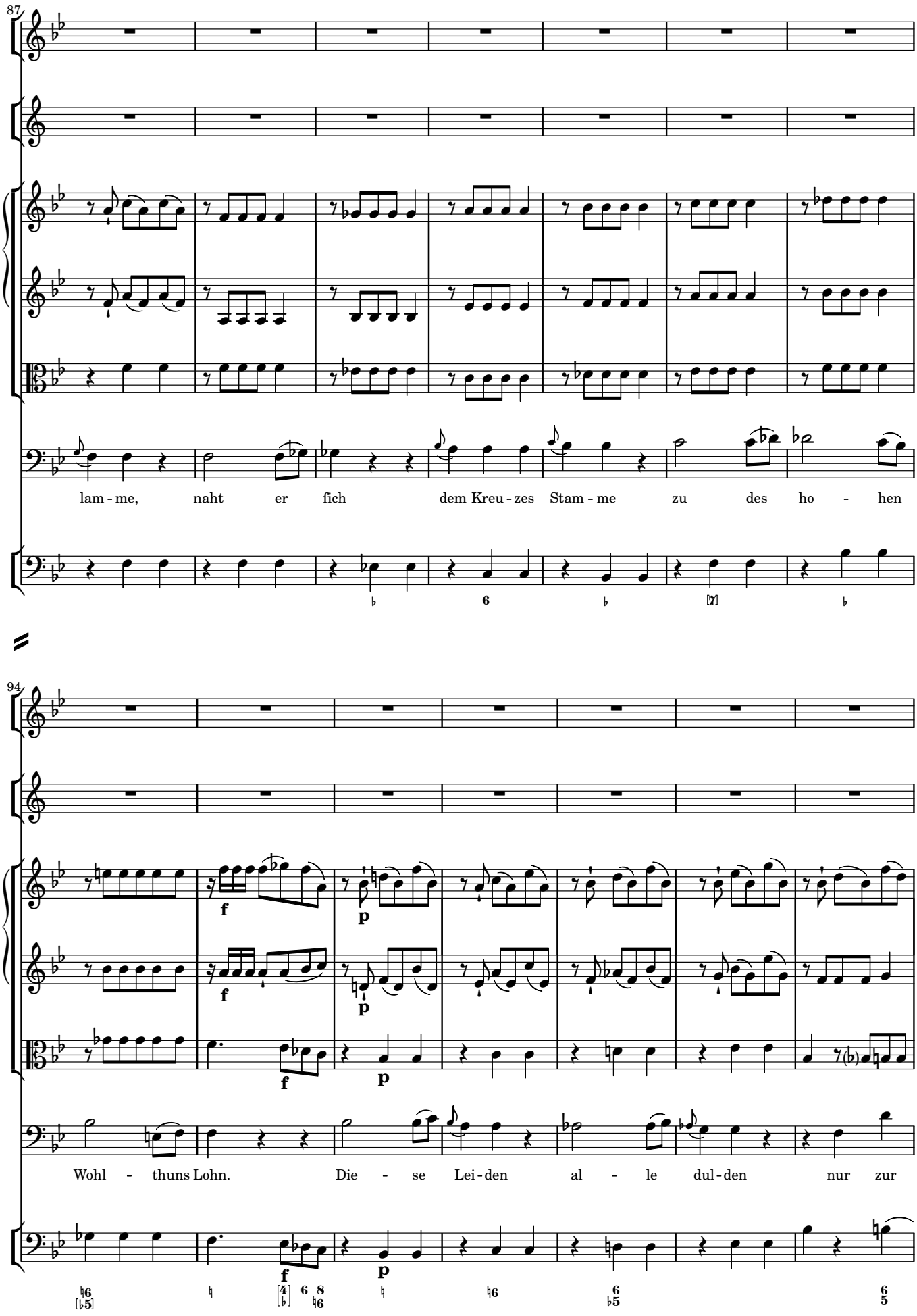
87
lam - me, naht er fich dem Kreu - zes Stam - me zu des ho - hen
94
f
p
f
p
f
p
Wohl - thuns Lohn. Die - se Lei - den al - le dul - den nur zur

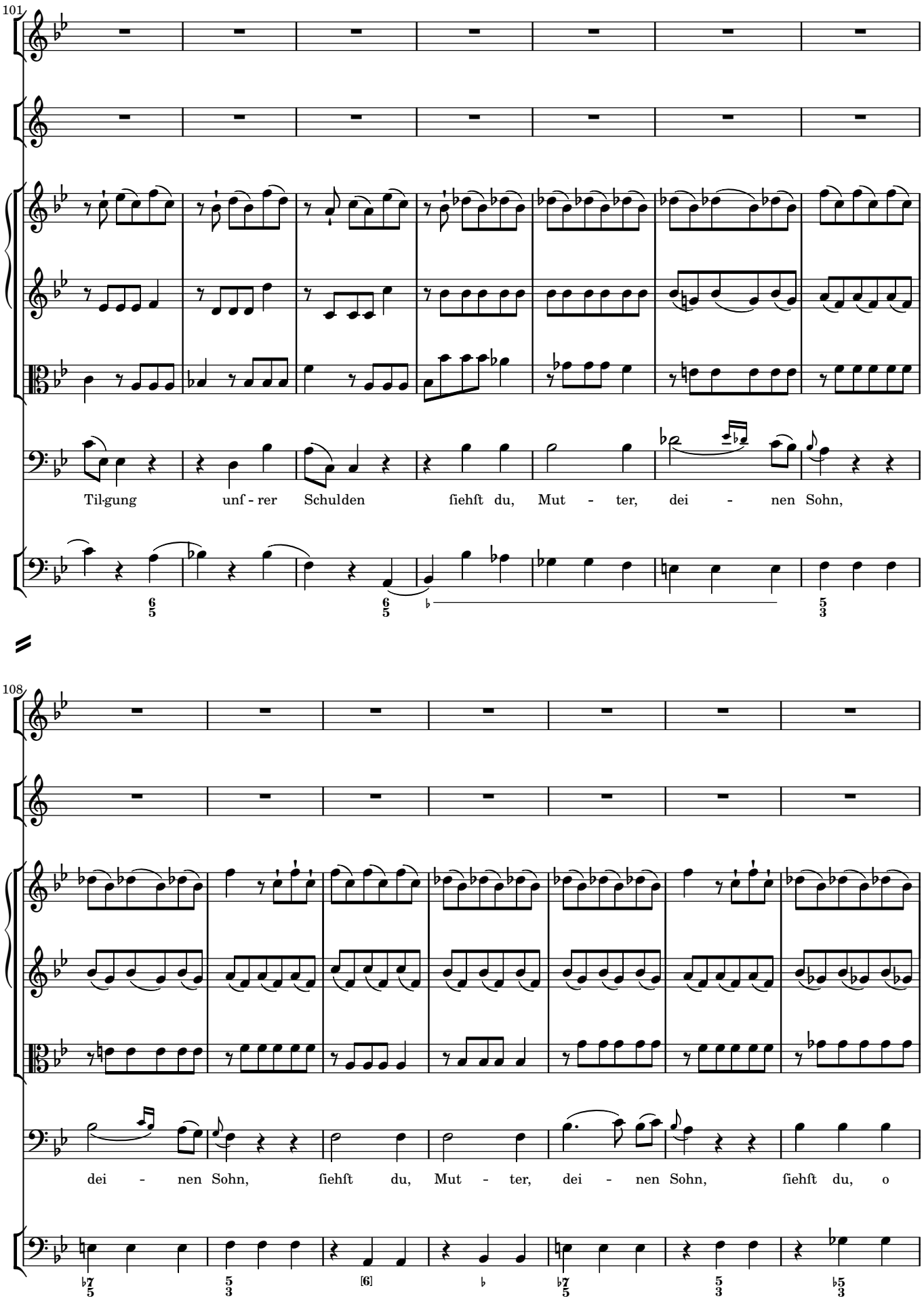
101
Til-gung unf - rer Schulden fiehft du, Mut - ter, dei - nen Sohn,
108
dei - nen Sohn, fiehft du, Mut - ter, dei - nen Sohn, fiehft du, o

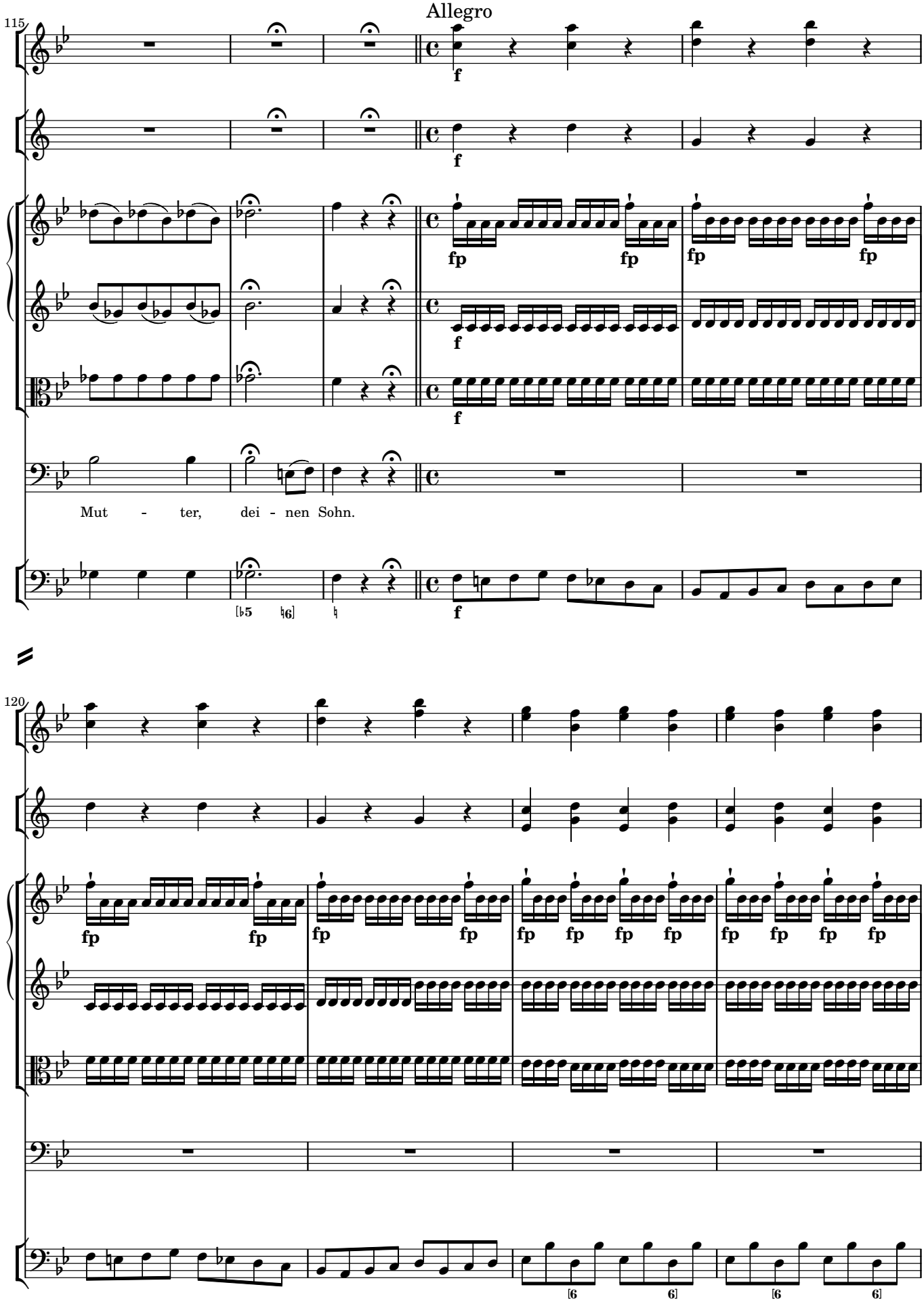
Allegro
115
f
fp
Mut - ter, dei - nen Sohn.
120

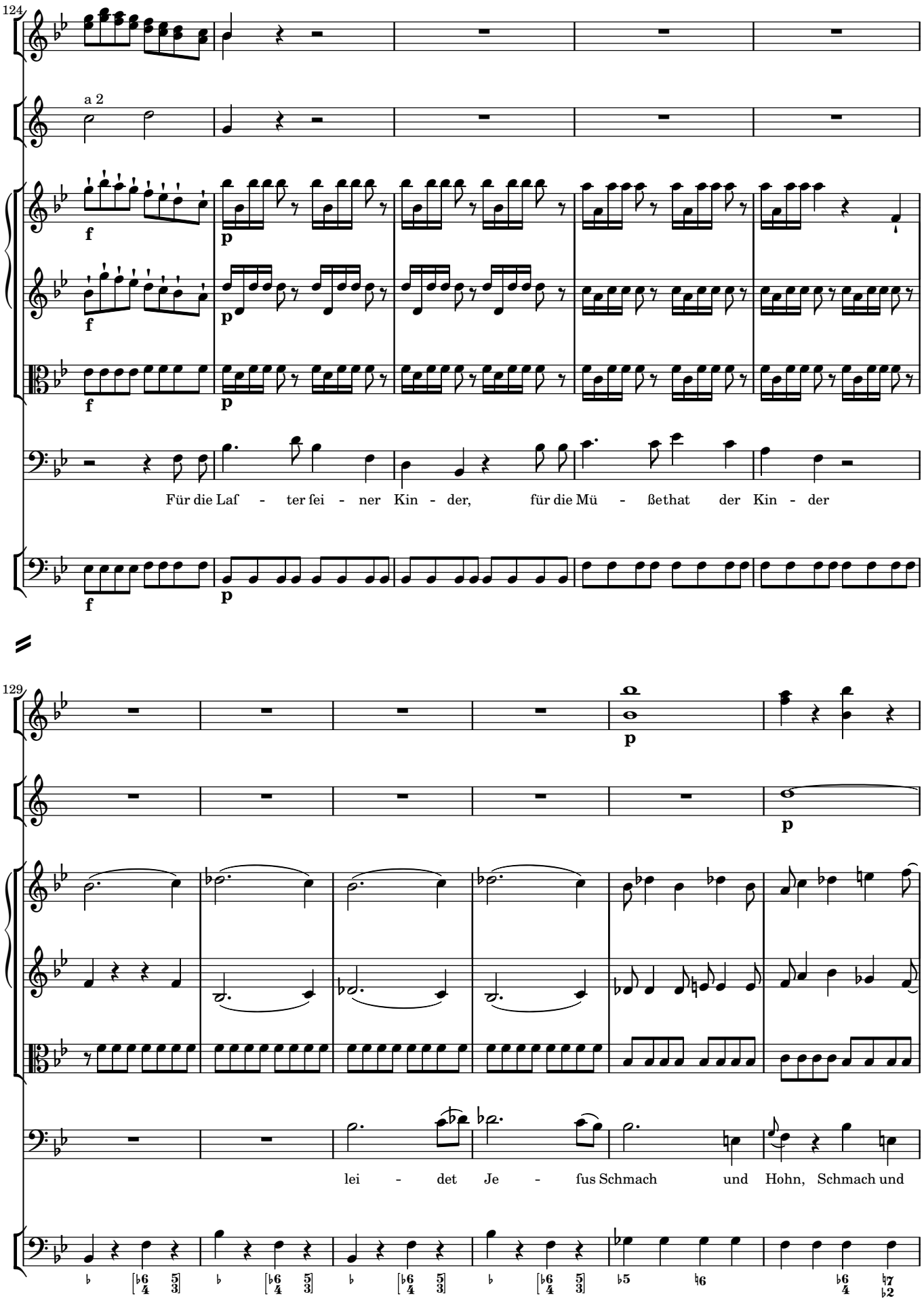
124
a 2
f
p
Für die Laf - ter fei - ner Kin - der, für die Mü - ßethat der Kin - der
129
lei - det Je - fus Schmach und Hohn, Schmach und

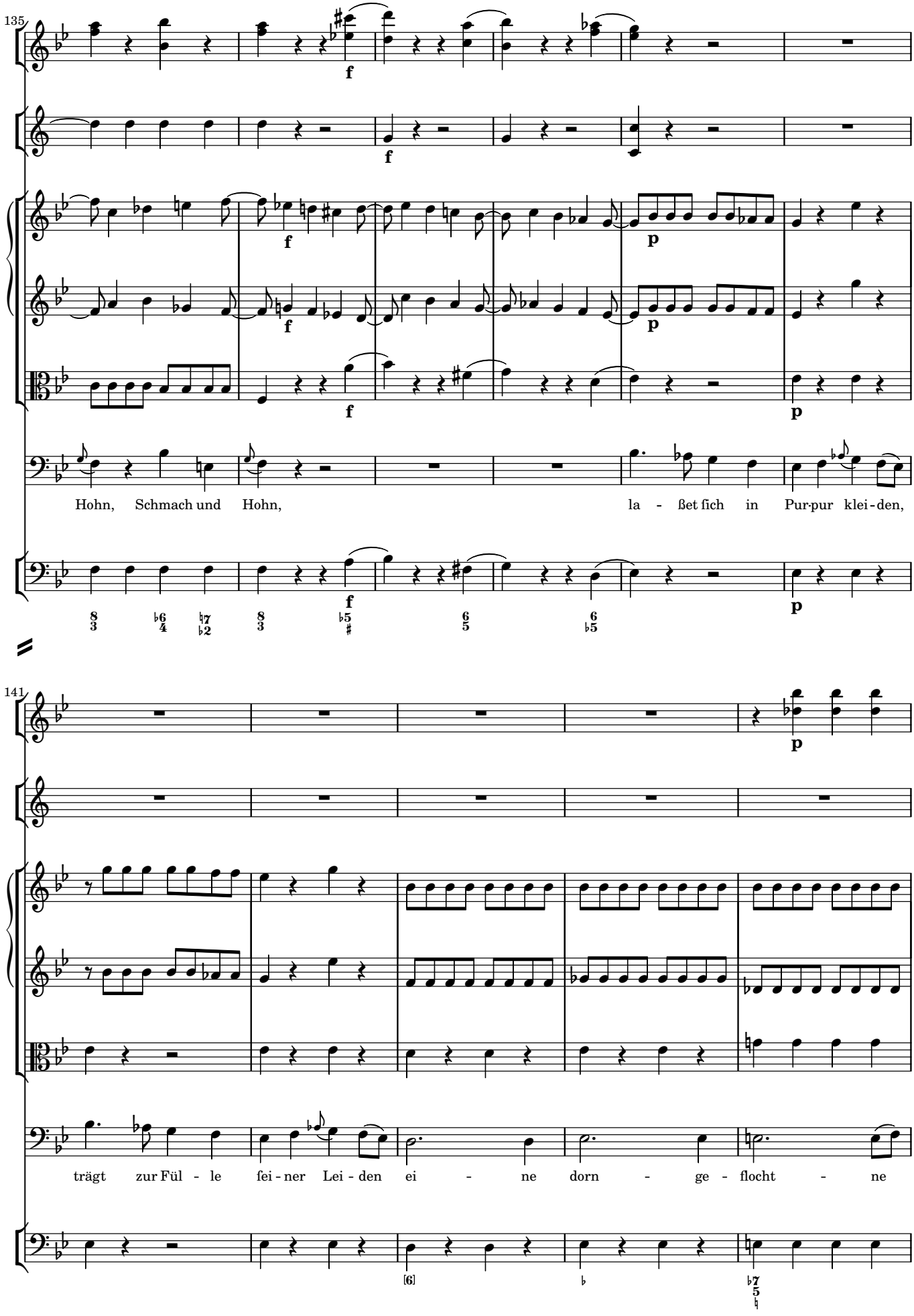
135
Hohn, Schmach und Hohn,
la - ßet sich in Pur-pur klei - den,
141
trägt zur Fül - le fei - ner Lei - den ei - ne dorn - ge - flocht - ne

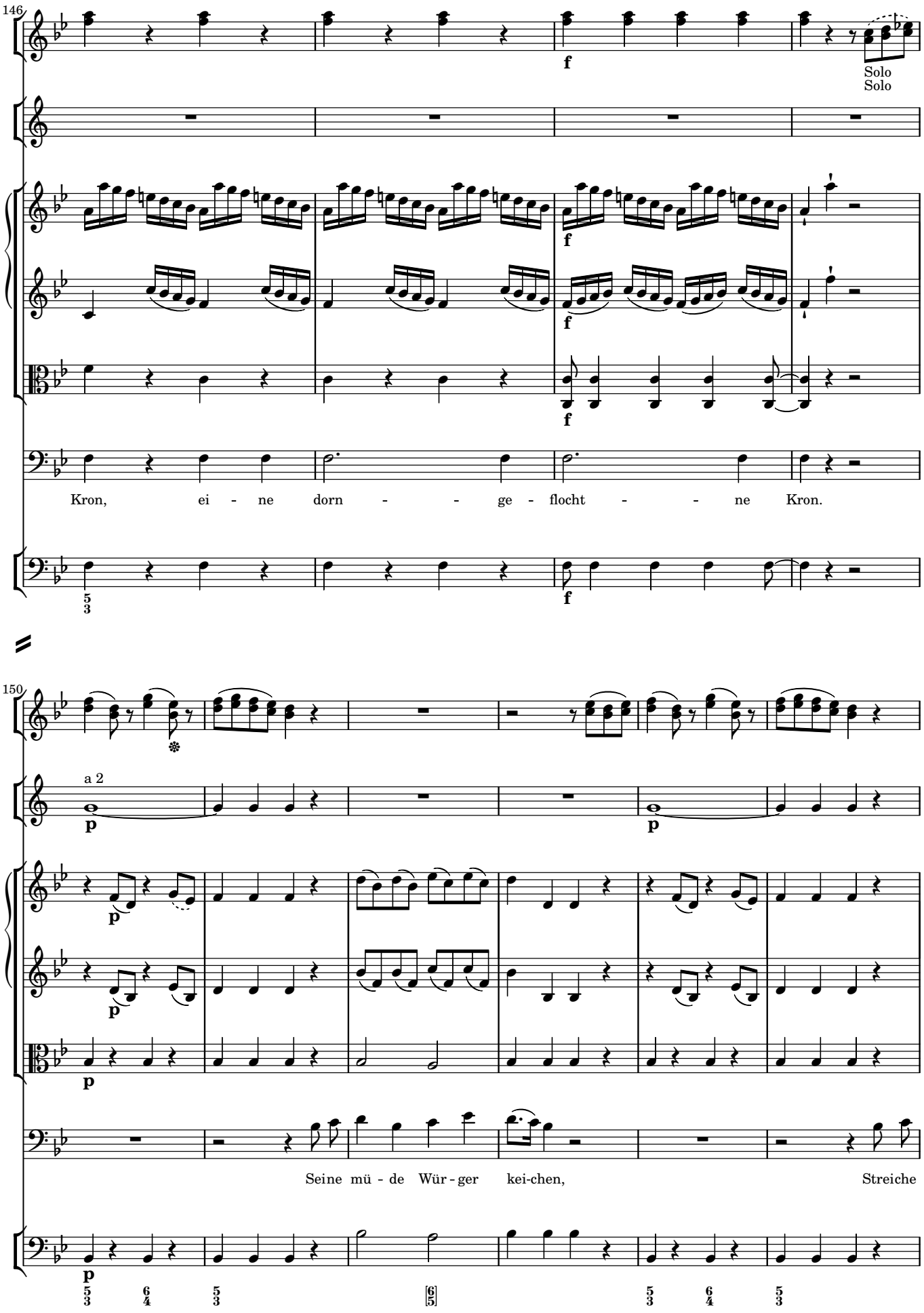
146
Solo
Solo
Kron, ei - ne dorn - - ge - flocht - - ne Kron.
150
a 2
Seine mü - de Wür - ger kei-chen, Streiche

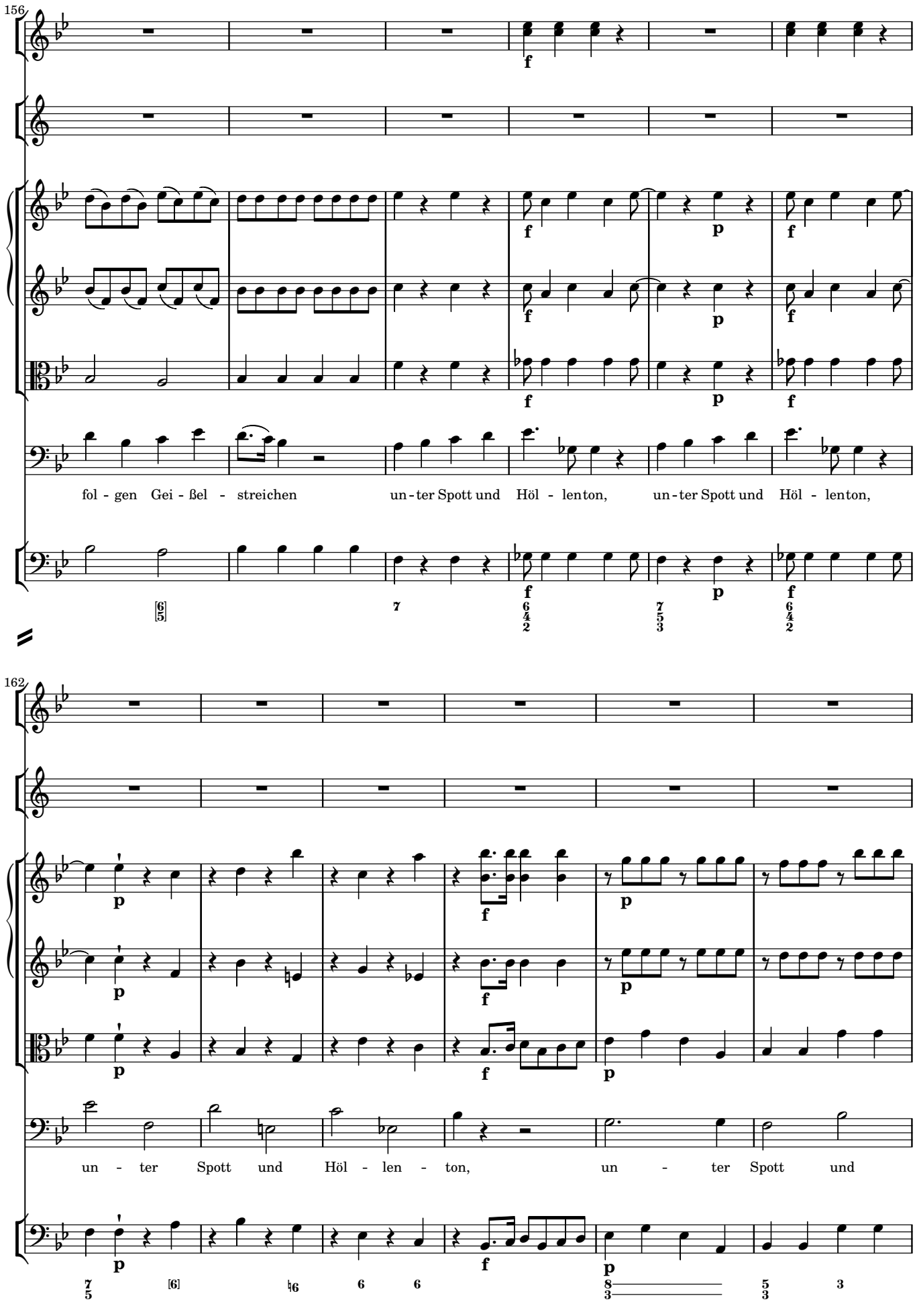
156
fol - gen Gei - ßel - streichen un - ter Spott und Höl - lenton, un - ter Spott und Höl - lenton,
162
un - ter Spott und Höl - len - ton, un - ter Spott und

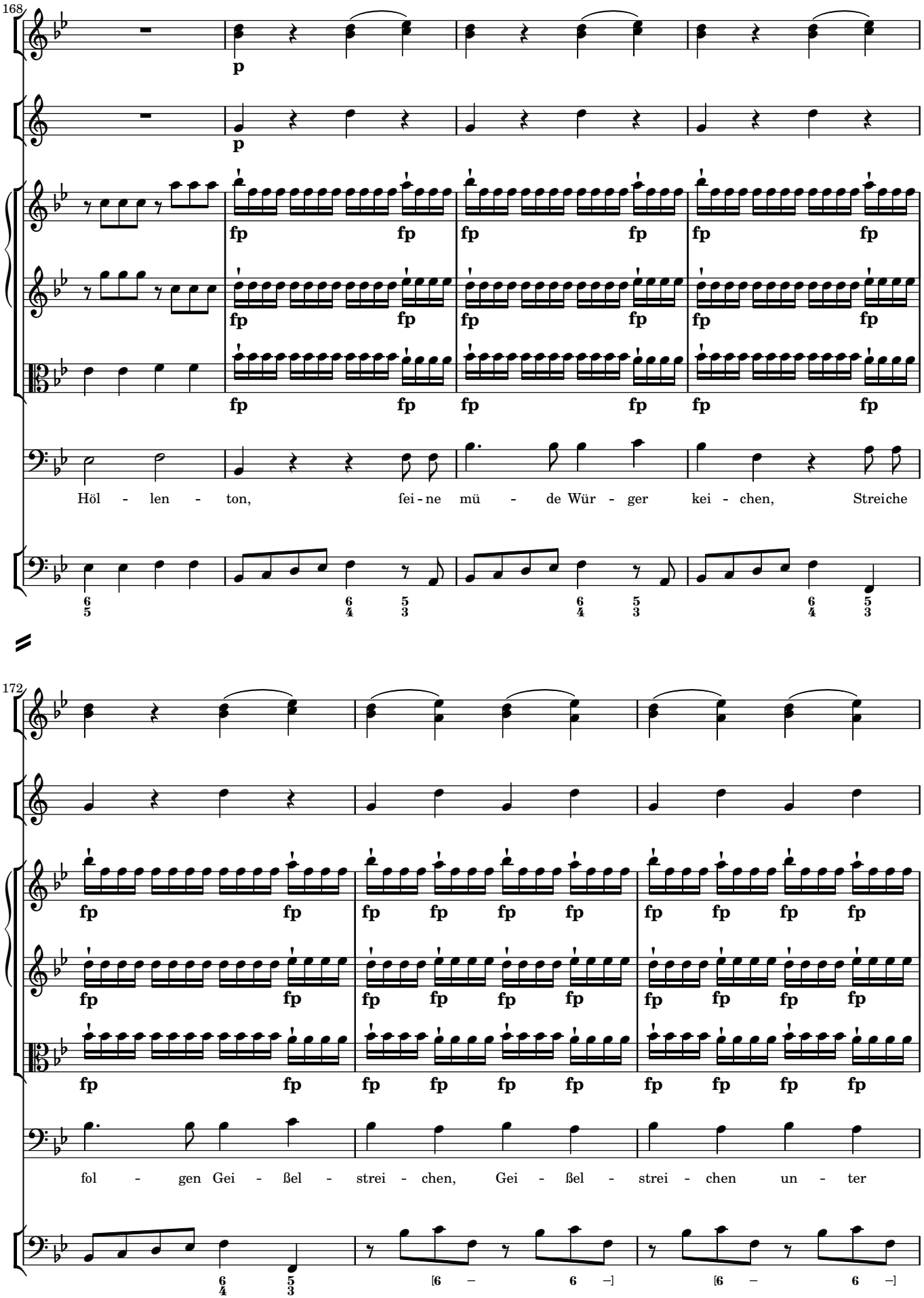
168
p
p
fp
Höl - len - ton, fei - ne mü - de Wür - ger kei - chen, Streiche
172
fol - gen Gei - ßel - strei - chen, Gei - ßel - strei - chen un - ter

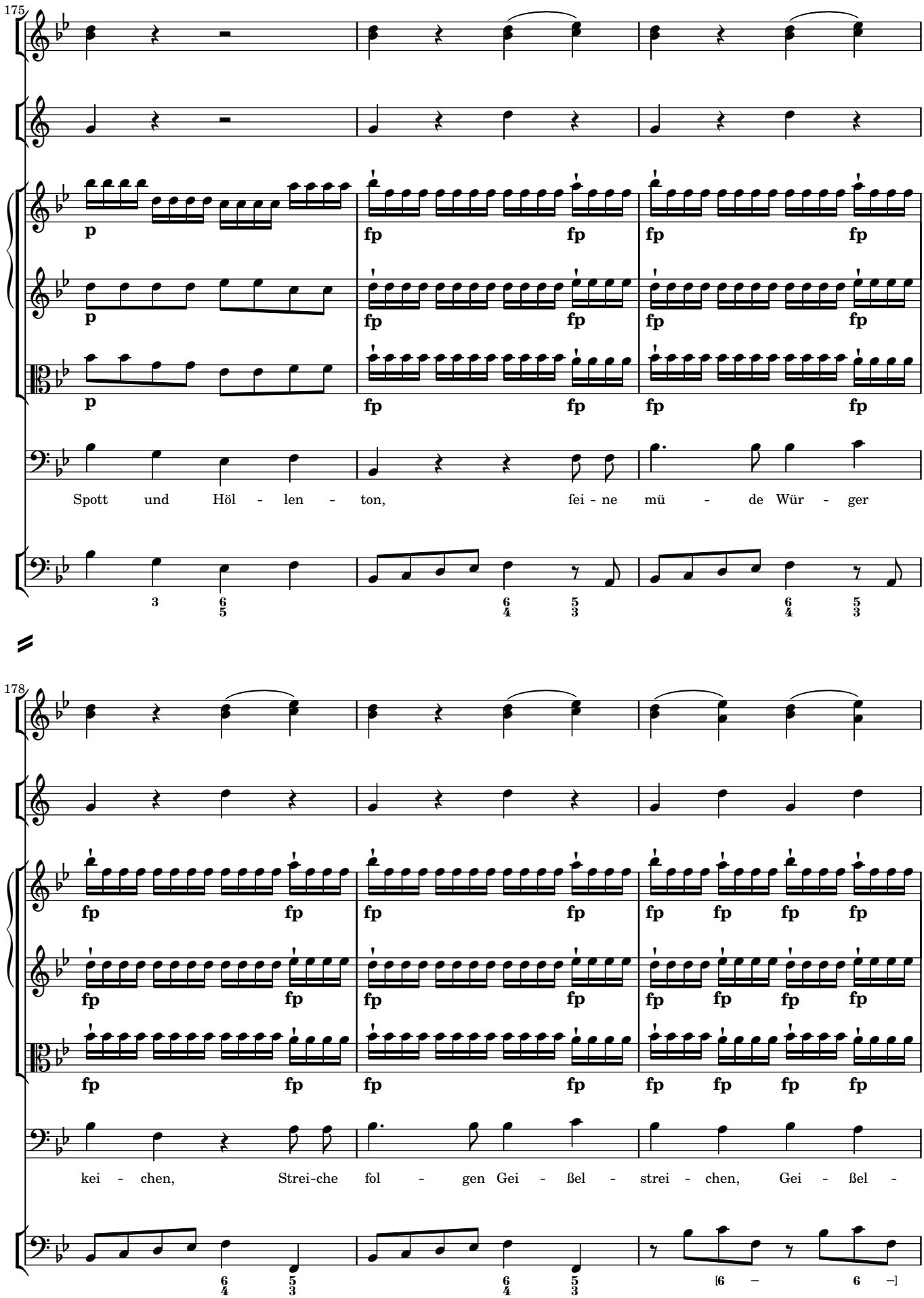
175
p
fp
Spott und Höl - len - ton, fei - ne mü - de Wür - ger
178
kei - chen, Strei-che fol - gen Gei - ßel - strei - chen, Gei - ßel -

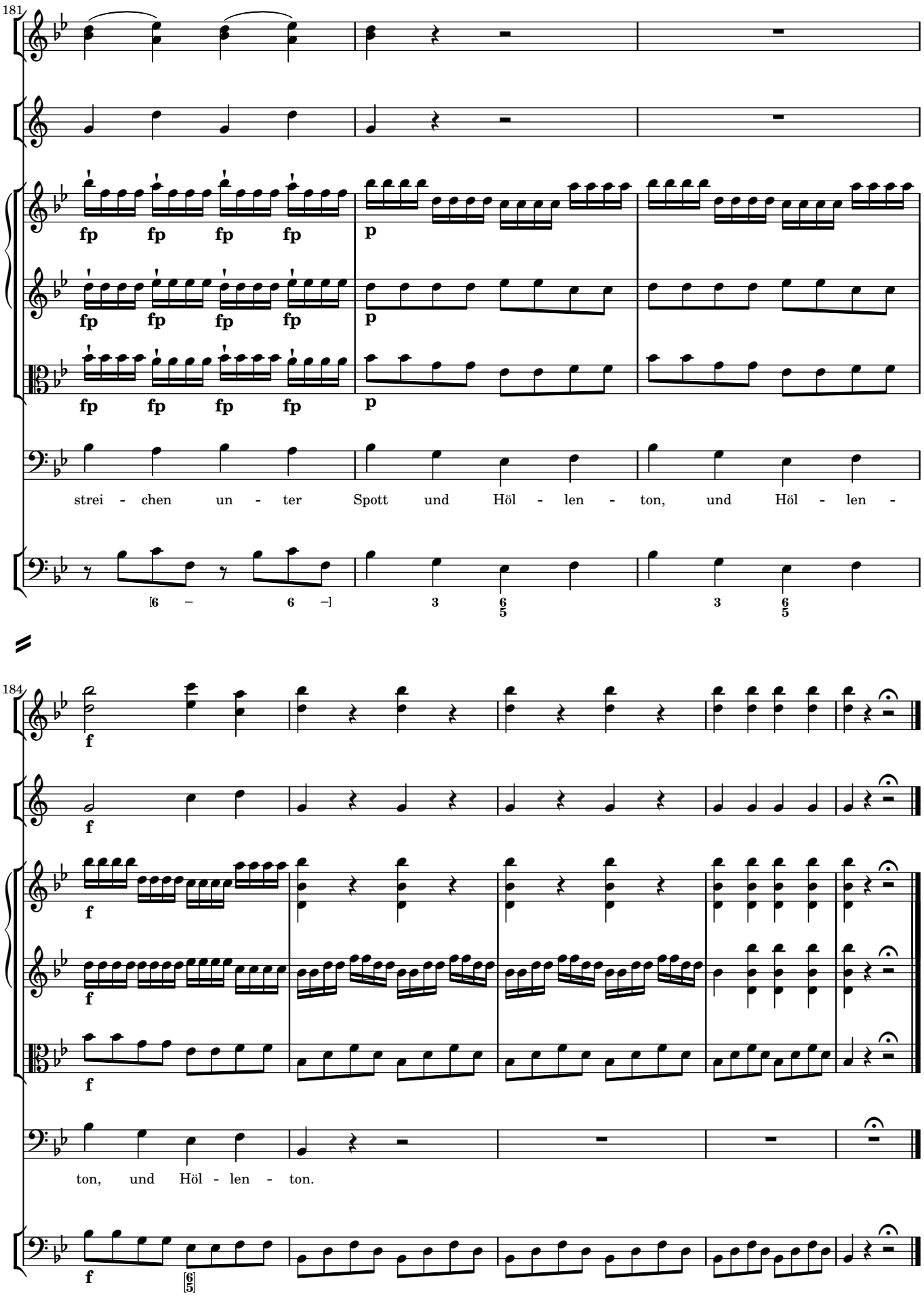
181
fp fp fp fp
p
strei - chen un - ter Spott und Höl - len - ton, und Höl - len -
184
f
ton, und Höl - len - ton.

5 *Arioso* Verlassen!

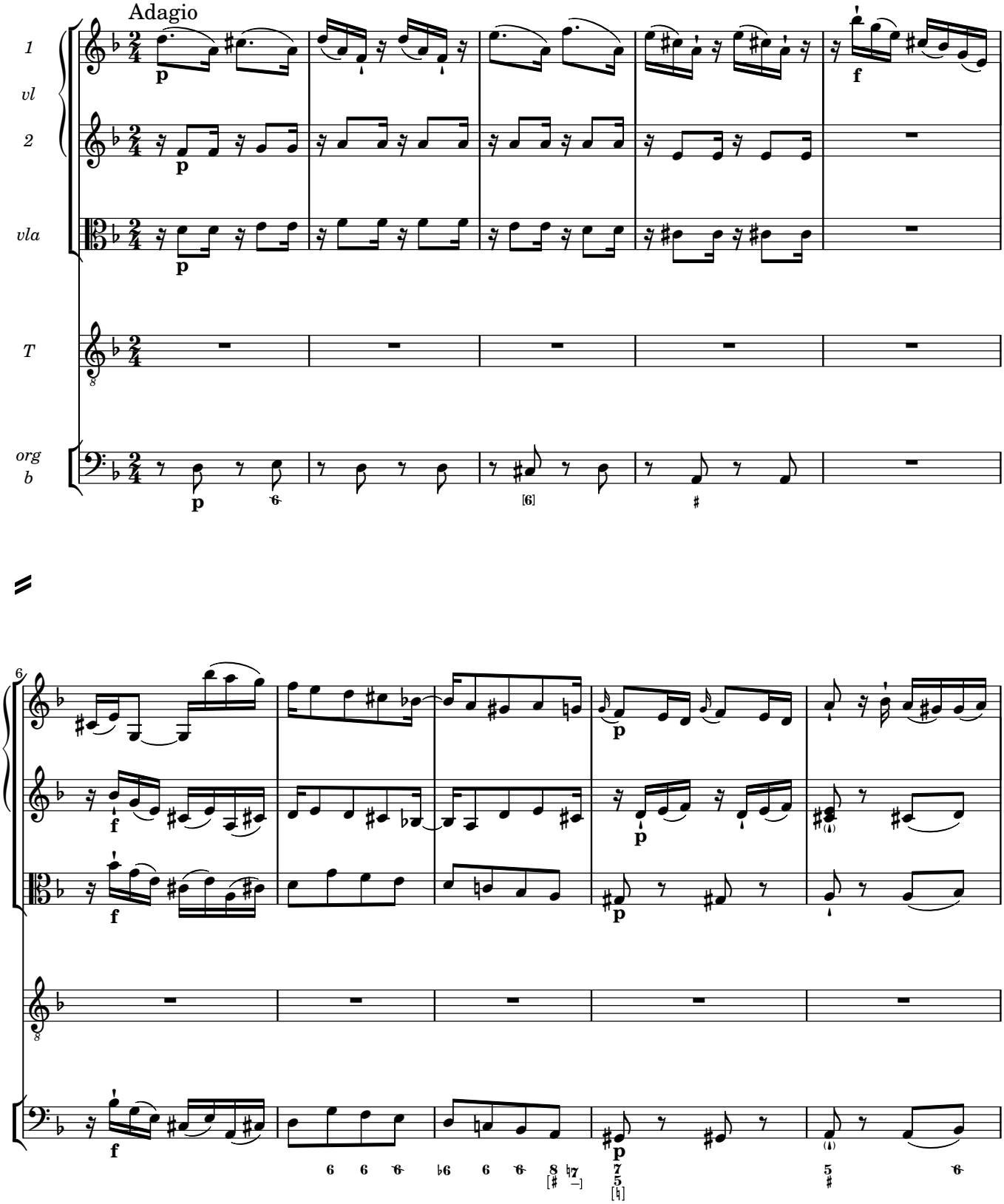

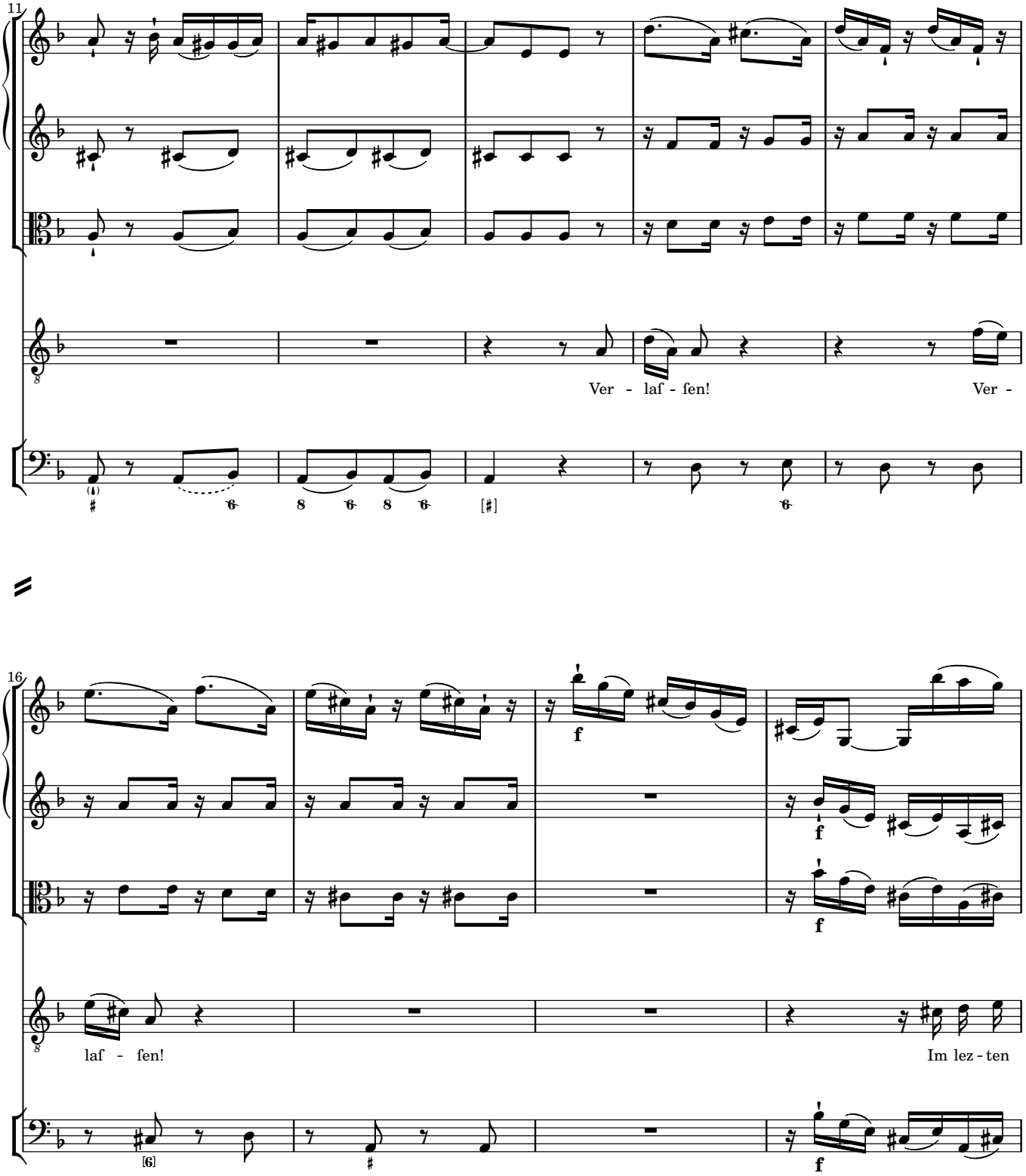
11
Ver - laf - fen!
Ver -
16
f
laf - fen!
Im lez - ten

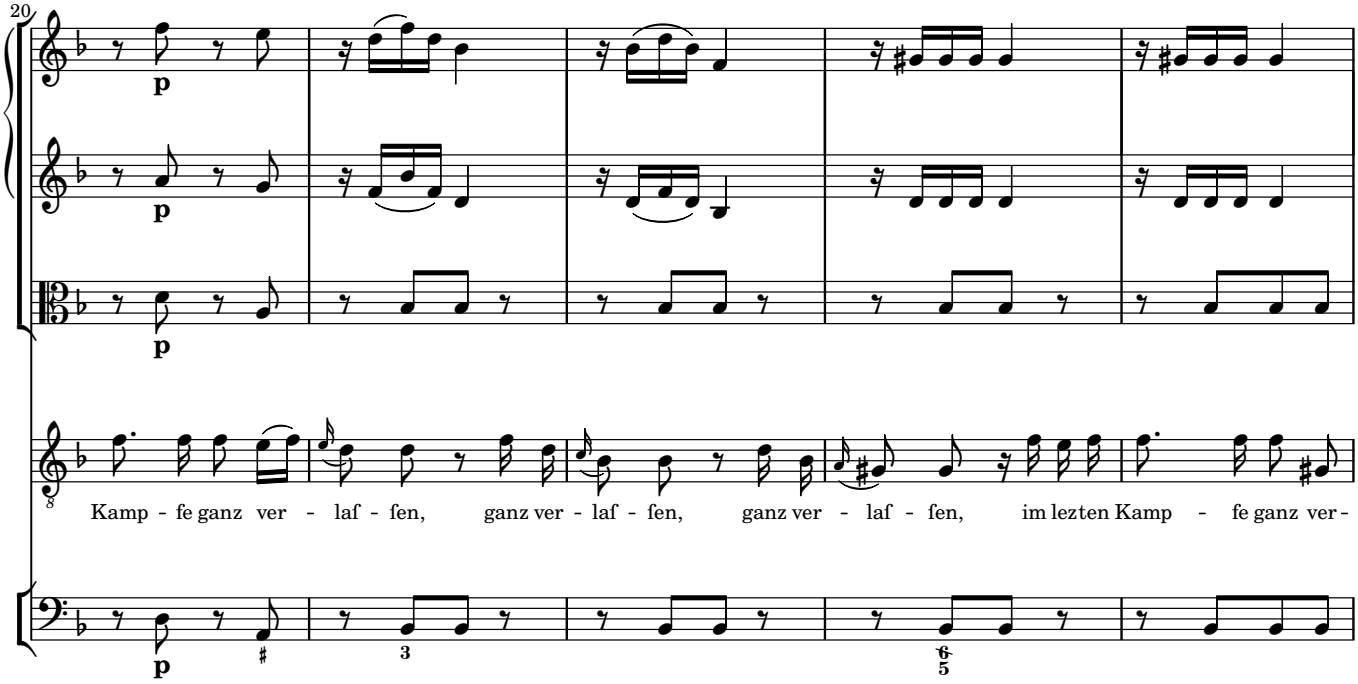
20
p
p
p
Kamp - fe ganz ver - laf - fen, ganz ver - laf - fen, ganz ver - laf - fen, im lezten Kamp - fe ganz ver -

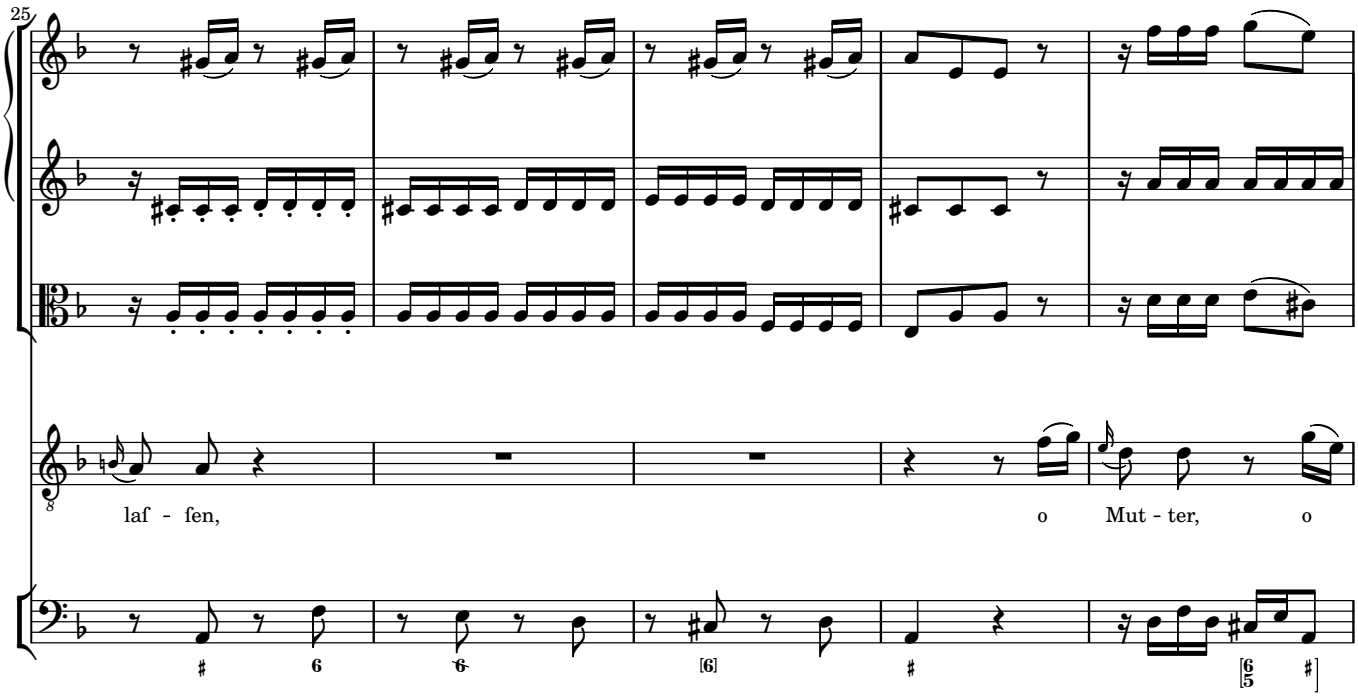
25
laf - fen, o Mut - ter, o

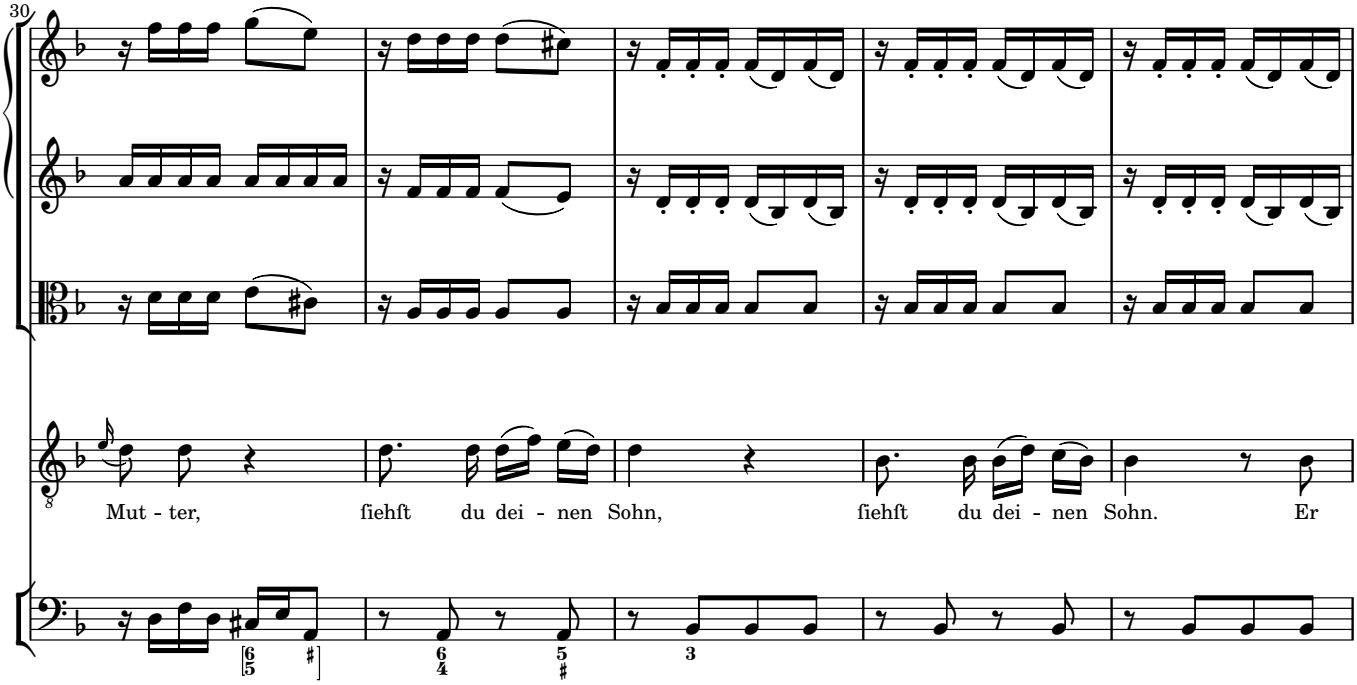
30
Mut - ter, ſiehſt du dei - nen Sohn, ſiehſt du dei - nen Sohn. Er

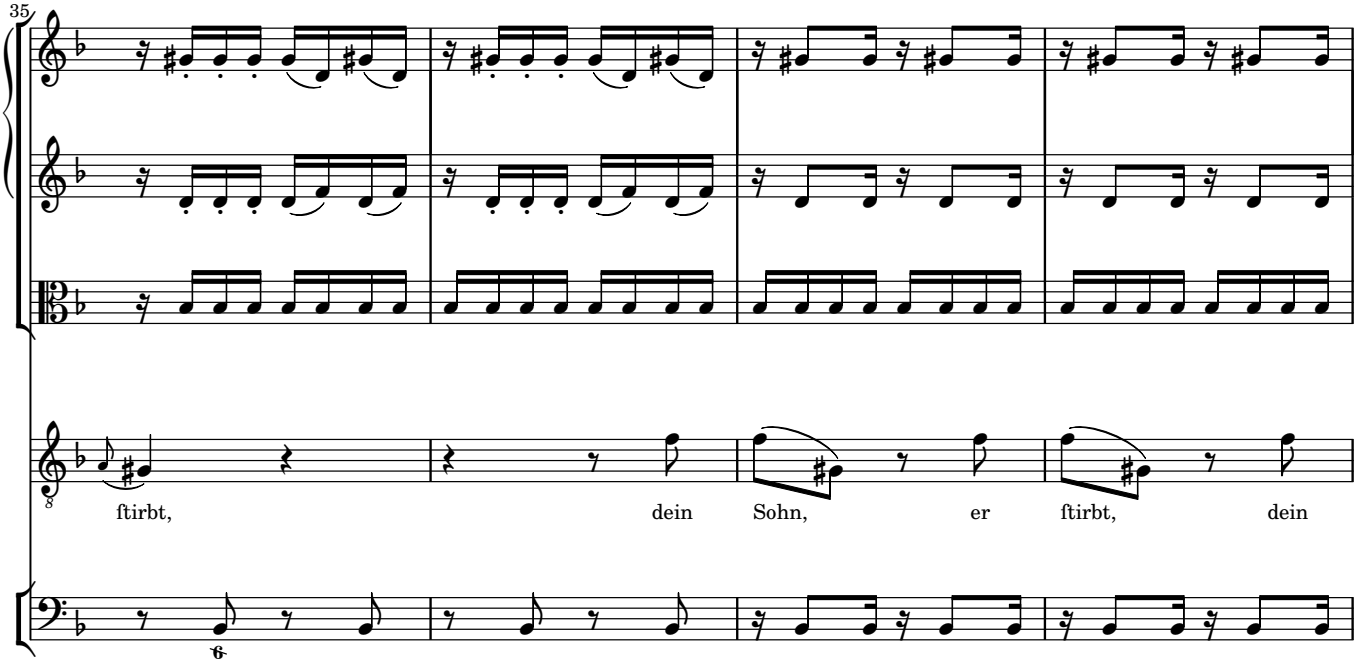
35
ſtirbt, dein Sohn, er ſtirbt, dein

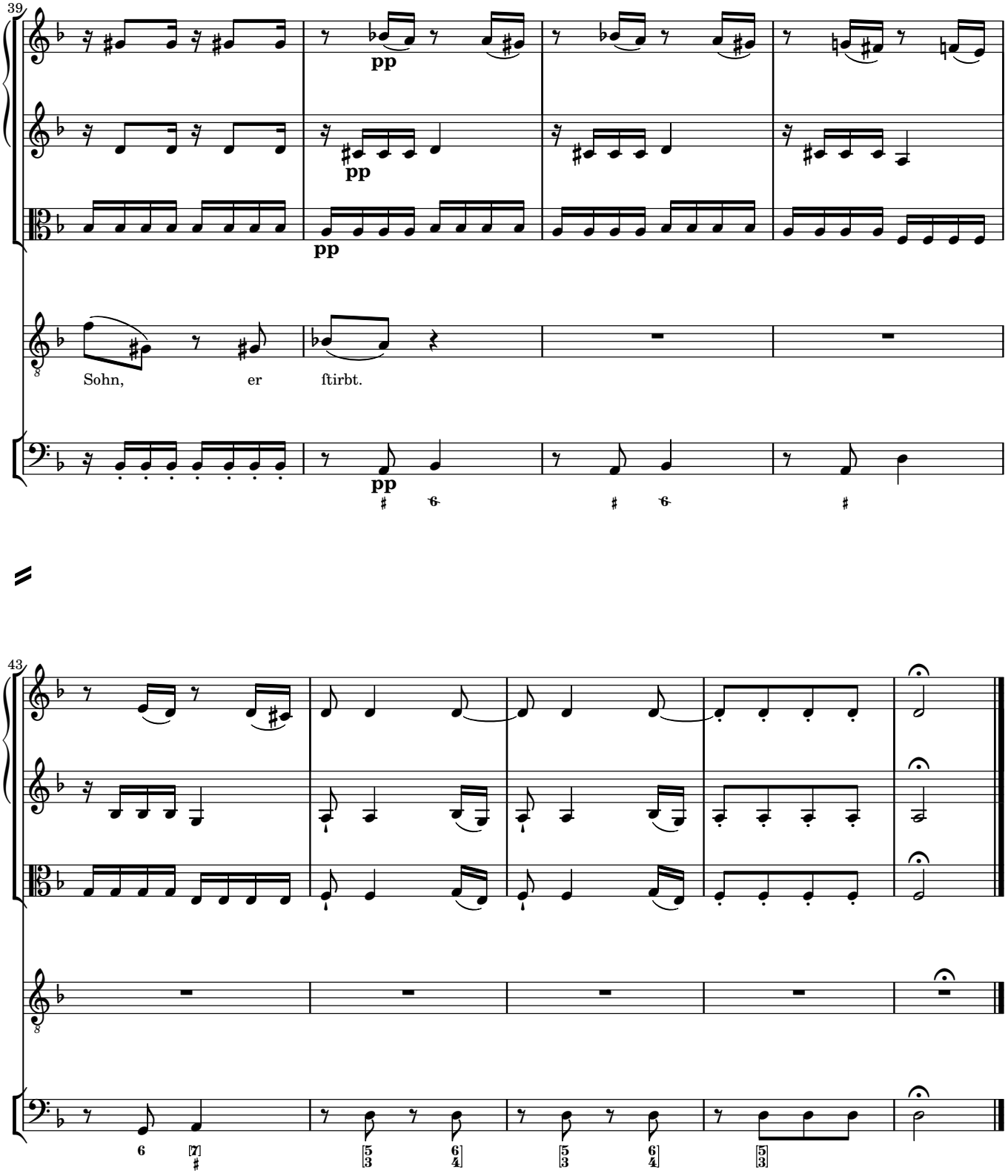
39
pp
pp
pp
Sohn, er ftirbt.
pp
43
6
7
5
3
6
4
5
3
6
4
5
3

6 *Duetto* Wenn einſt mein lezter Kampf beginnet

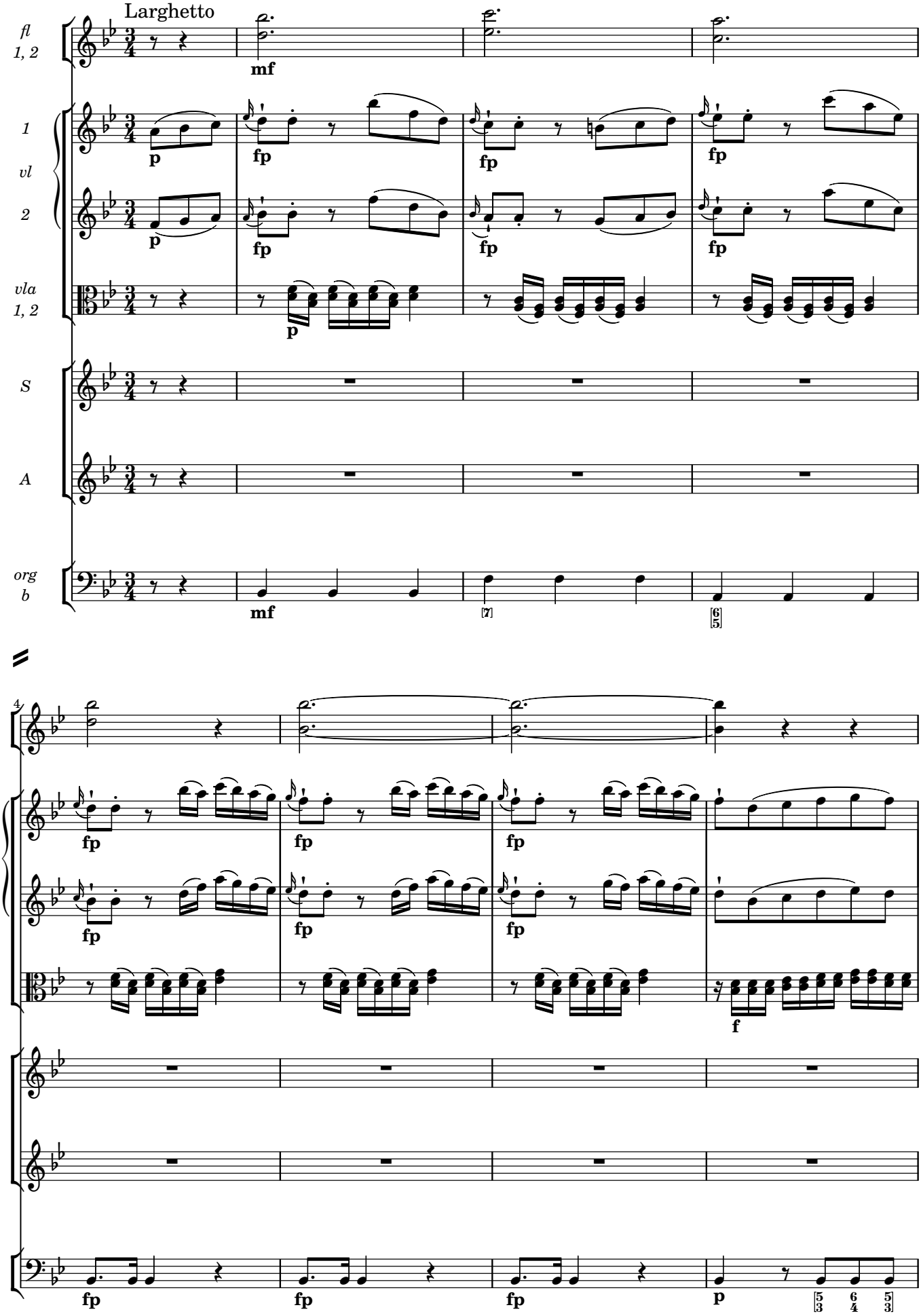

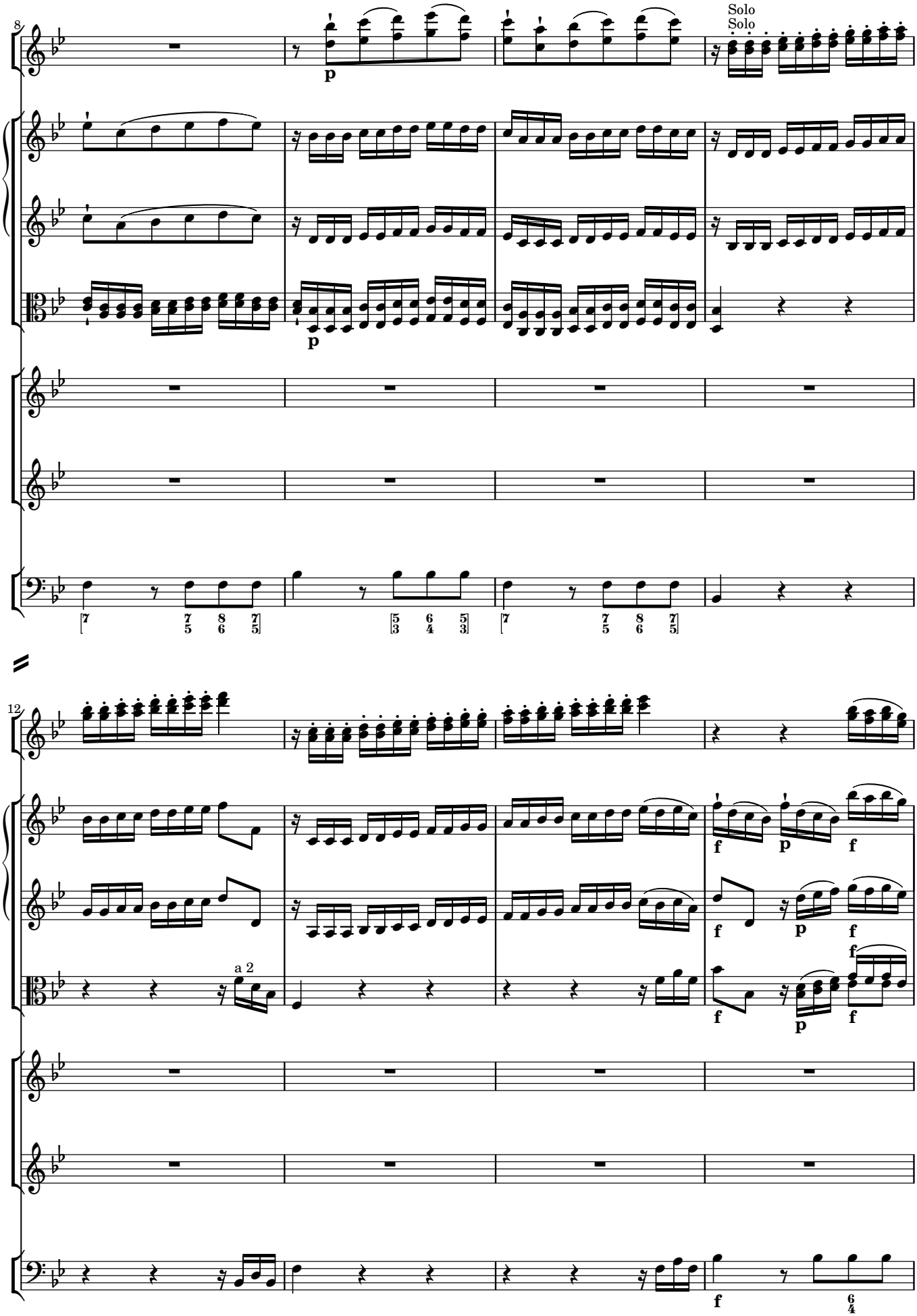
8
Solo
Solo
p
p
12
a 2
f
p
f
f
p
f
f
p
f
f

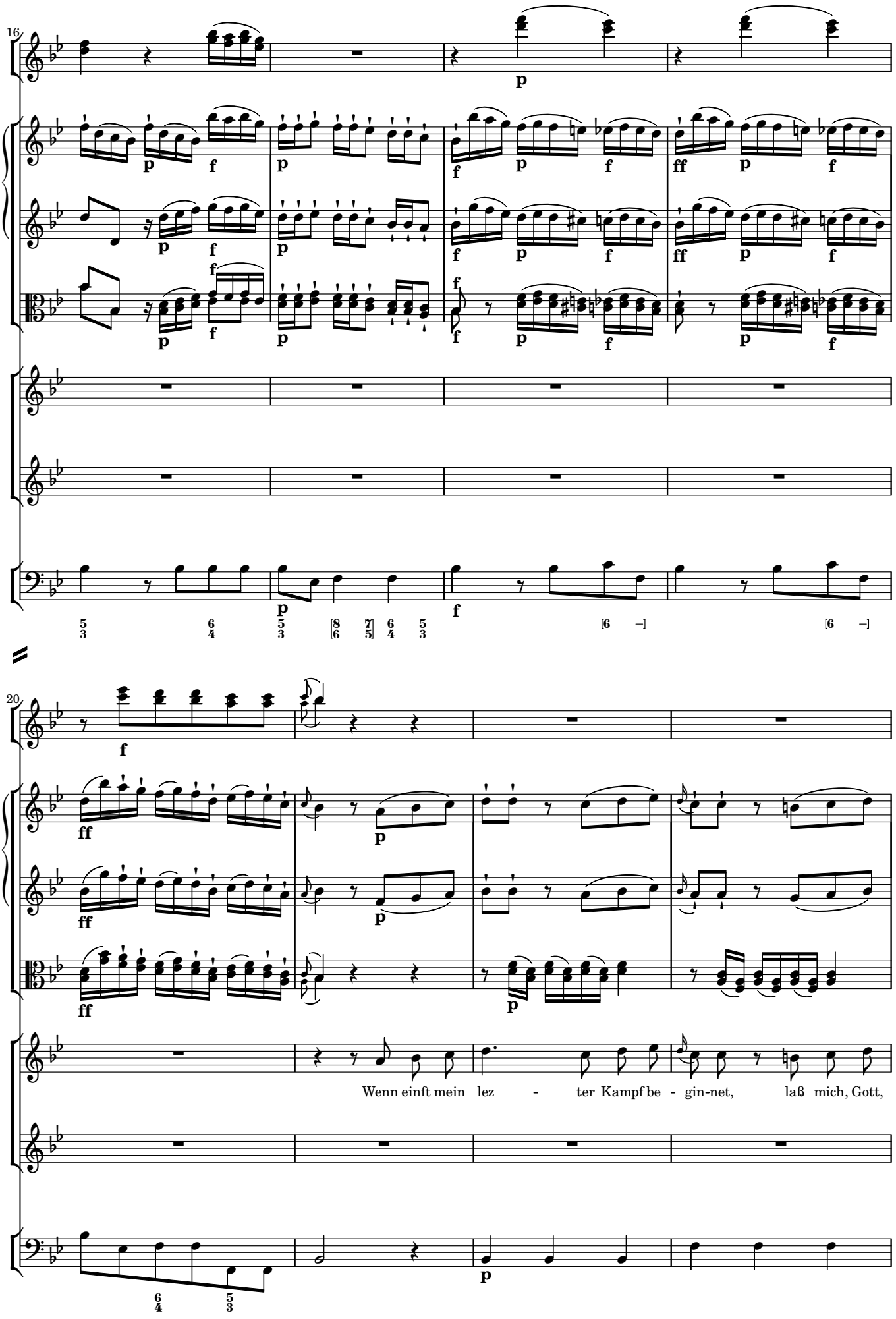
16
20
Wenn einſt mein lez - ter Kampf be - gin-net, laß mich, Gott,

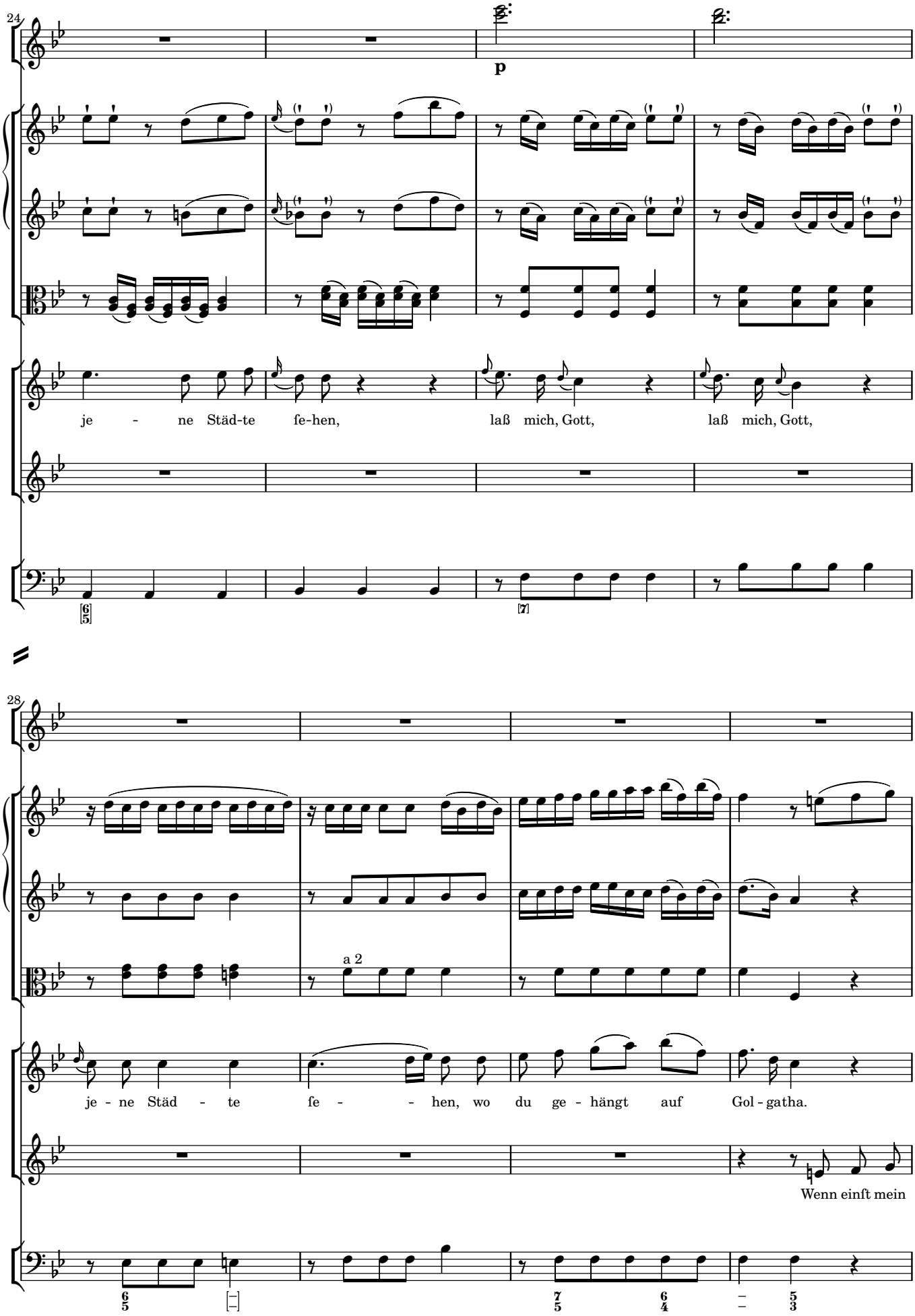
24
p
je - ne Städ-te fe-hen, laß mich, Gott, laß mich, Gott,
28
a 2
je - ne Städ - te fe - - hen, wo du ge - hängt auf Gol - gatha.
Wenn einst mein

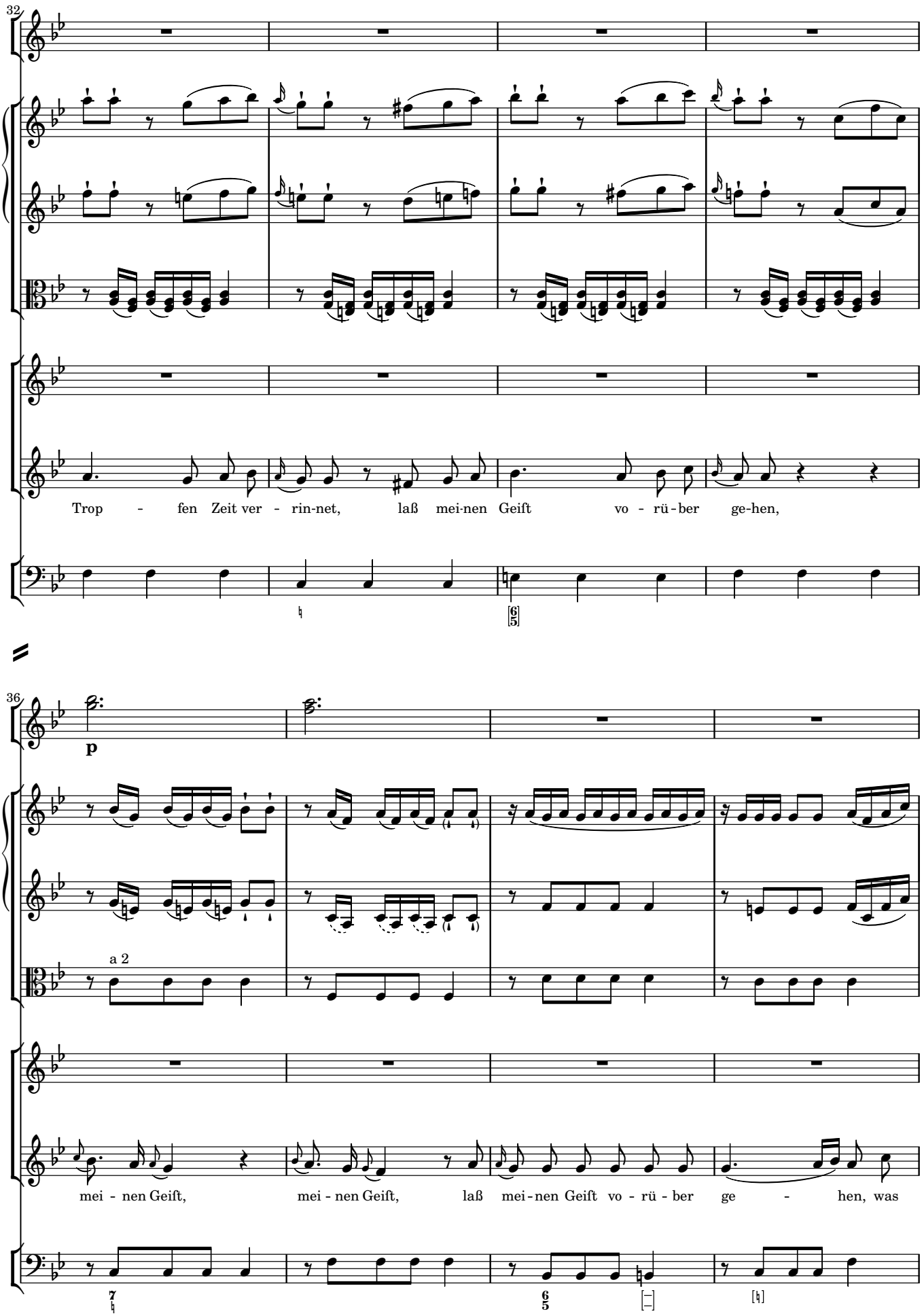
32
Trop - fen Zeit ver - rin-net, laß mei-nen Geift vo - rü - ber ge-hen,
36
p
a 2
mei - nen Geift, mei - nen Geift, laß mei-nen Geift vo - rü - ber ge - hen, was

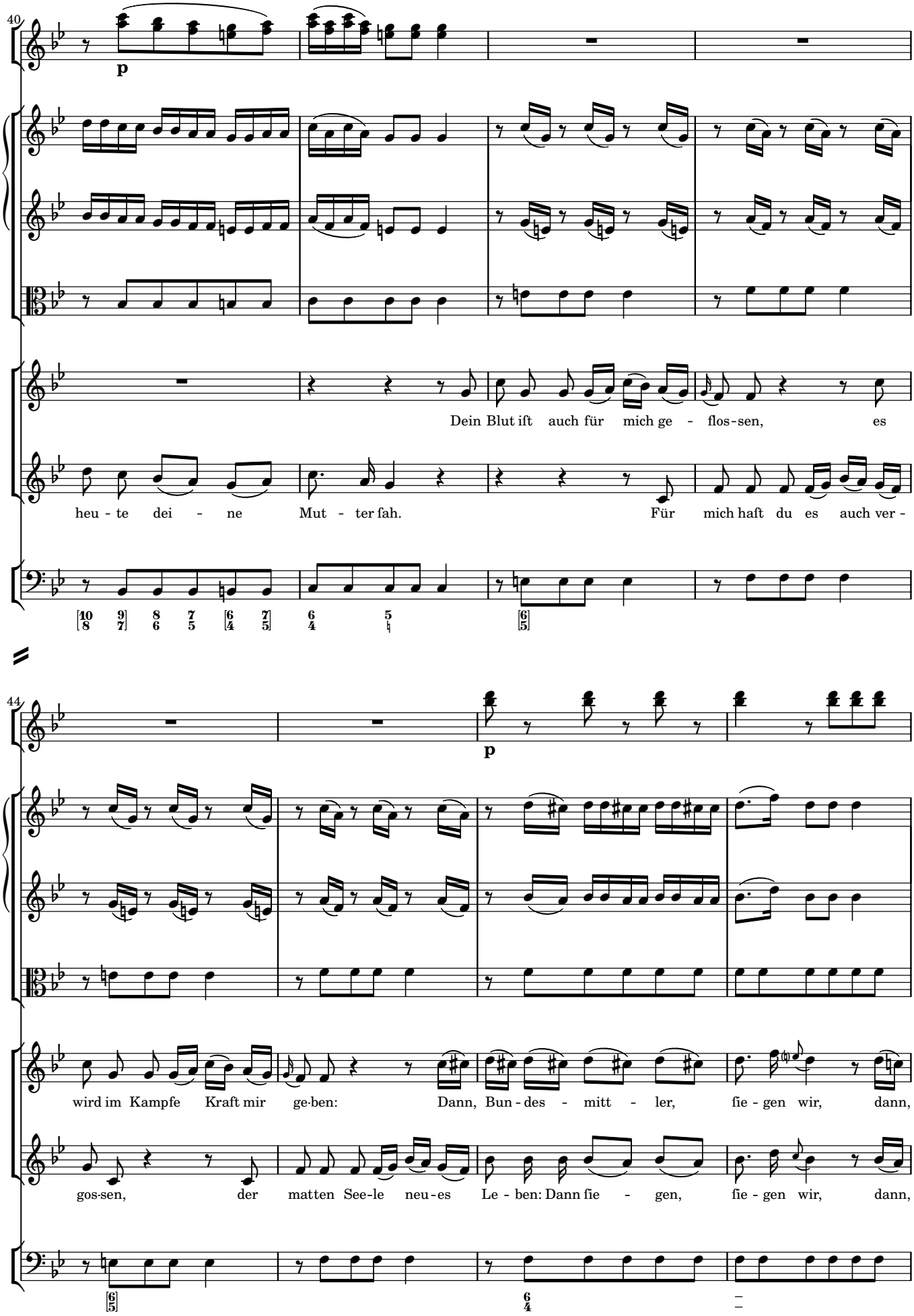
40
p
Dein Blut ift auch für mich ge - flos-sen, es
heu - te dei - ne Mut - ter ſah. Für mich haft du es auch ver -
44
p
wird im Kampfe Kraft mir ge-ben: Dann, Bun - des - mitt - ler, ſie - gen wir, dann,
gos-sen, der matten See-le neu-es Le - ben: Dann ſie - gen, ſie - gen wir, dann,

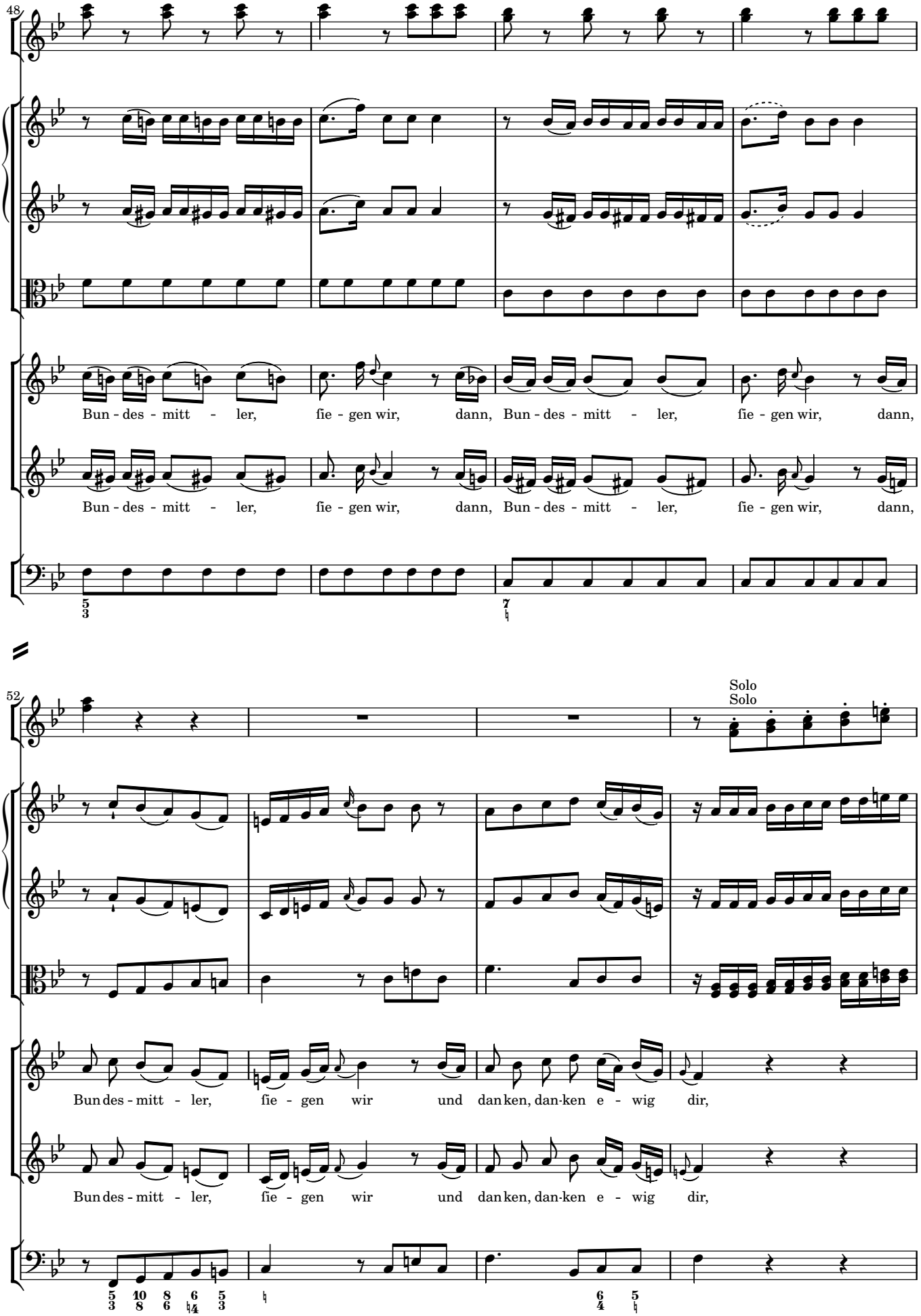
48
Bun - des - mitt - ler, fie - gen wir, dann, Bun - des - mitt - ler, fie - gen wir, dann,
Bun - des - mitt - ler, fie - gen wir, dann, Bun - des - mitt - ler, fie - gen wir, dann,
52
Solo
Solo
Bun des - mitt - ler, fie - gen wir und dan ken, dan-ken e - wig dir,
Bun des - mitt - ler, fie - gen wir und dan ken, dan-ken e - wig dir,

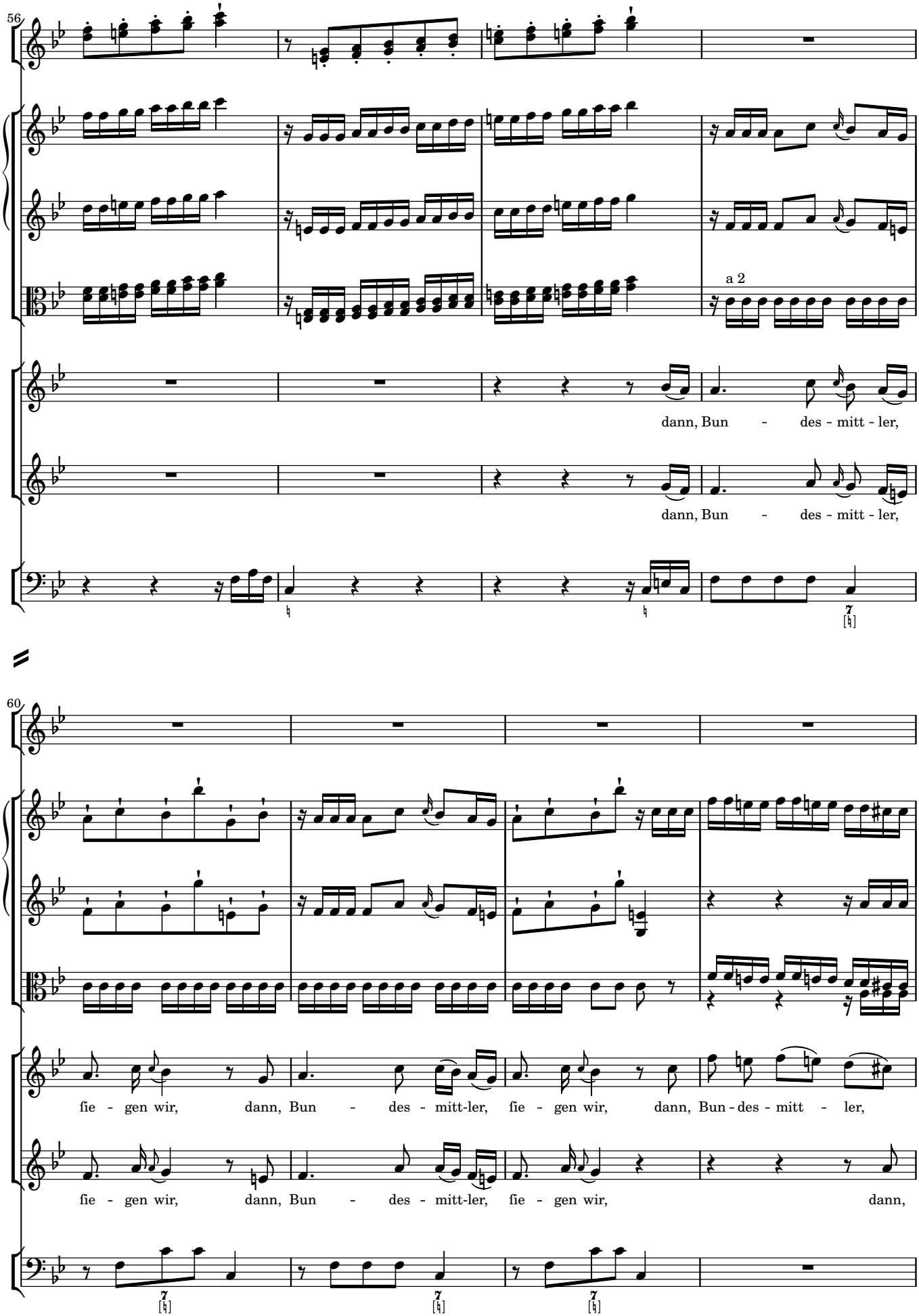
56
a 2
dann, Bun - des - mitt - ler,
dann, Bun - des - mitt - ler,
60
fie - gen wir, dann, Bun - des - mitt-ler, fie - gen wir, dann, Bun - des - mitt - ler,
fie - gen wir, dann, Bun - des - mitt-ler, fie - gen wir, dann,

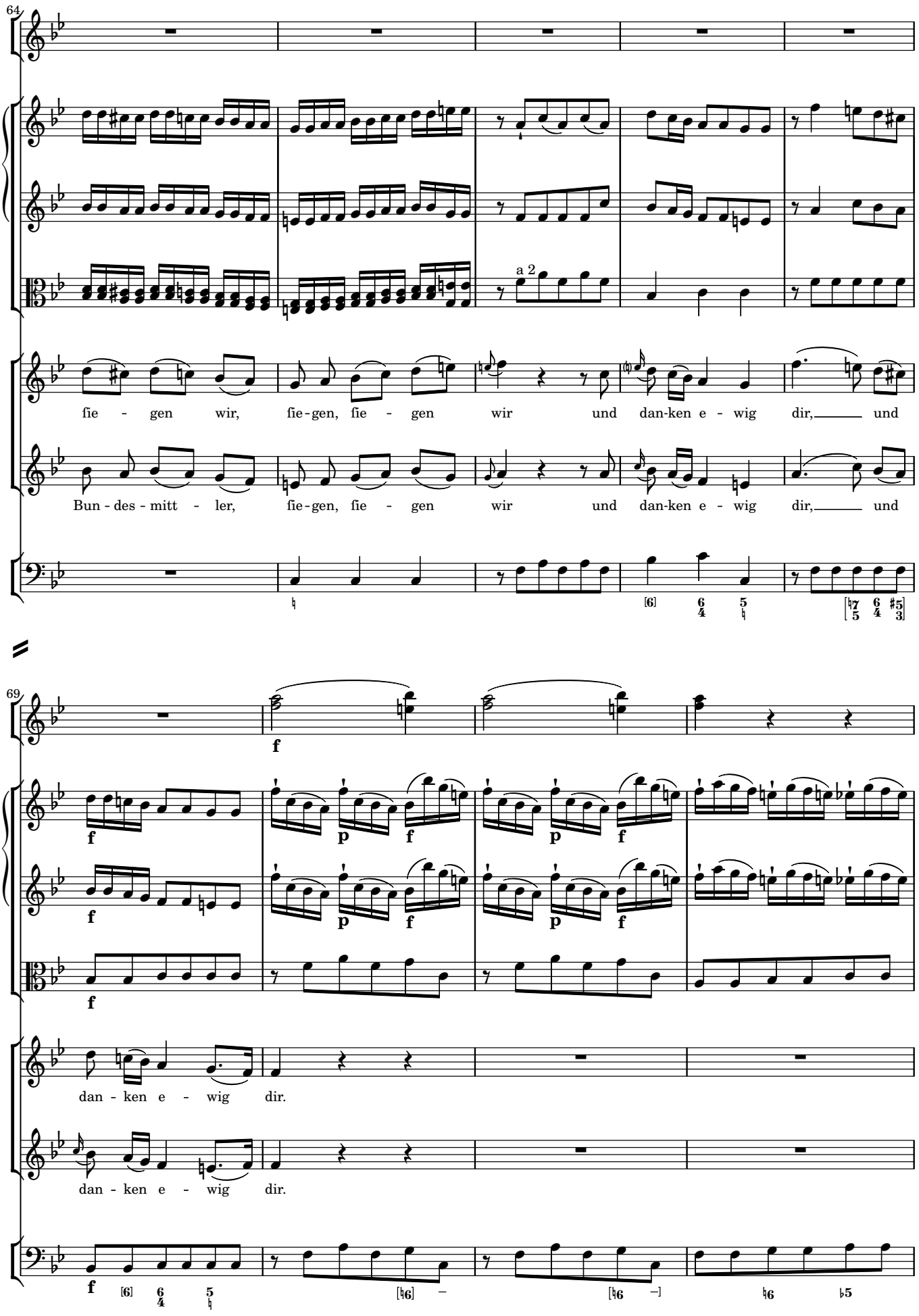
64
a 2
fie - gen wir, fie-gen, fie - gen wir und dan-ken e - wig dir, und
Bun - des - mitt - ler, fie-gen, fie - gen wir und dan-ken e - wig dir, und
69
f
p
dan - ken e - wig dir.
dan - ken e - wig dir.

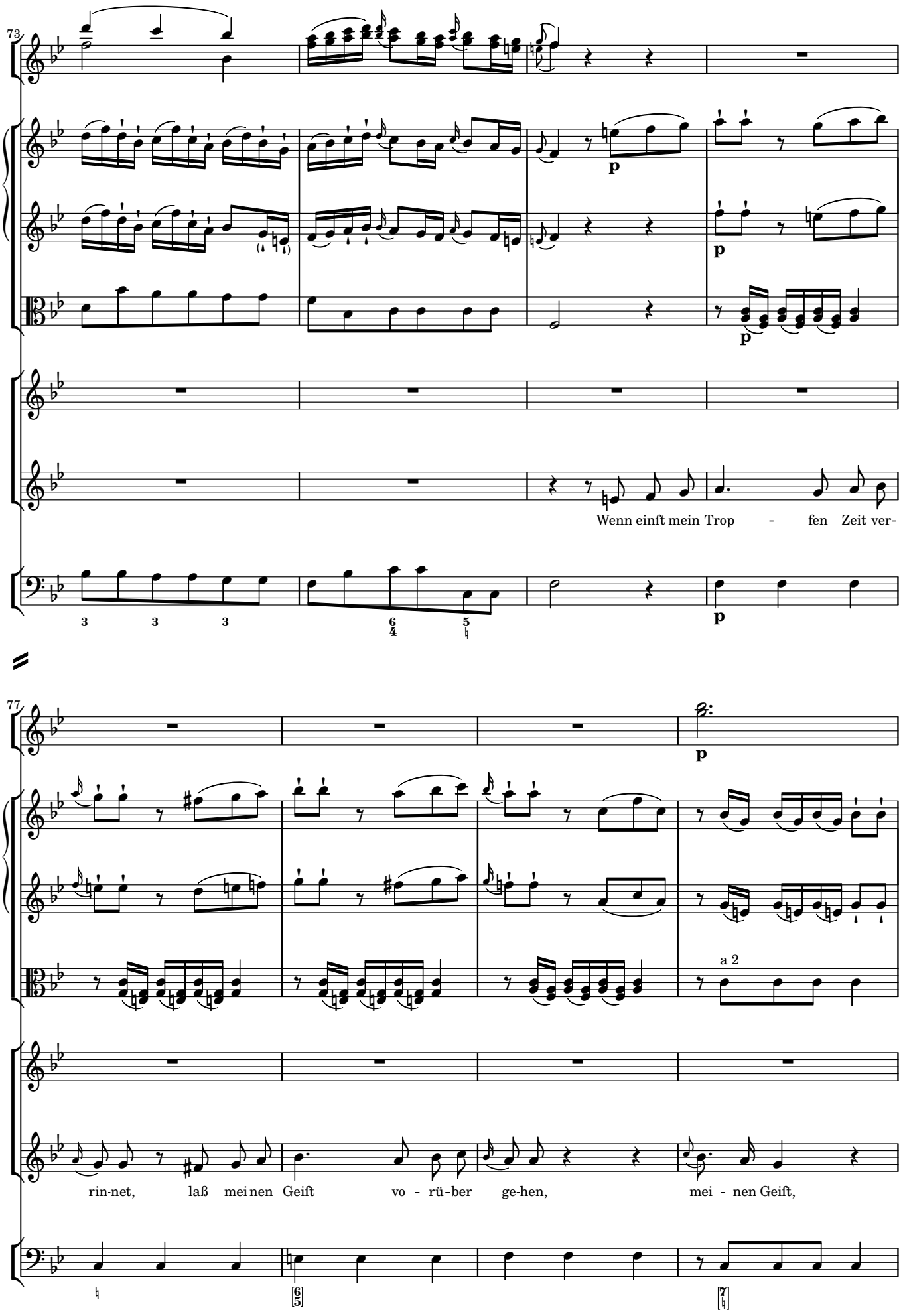
73
p
p
p
Wenn einſt mein Trop - fen Zeit ver-
77
p
a 2
rin-net, laß mei nen Geiſt vo - rü - ber ge-hen, mei - nen Geiſt,

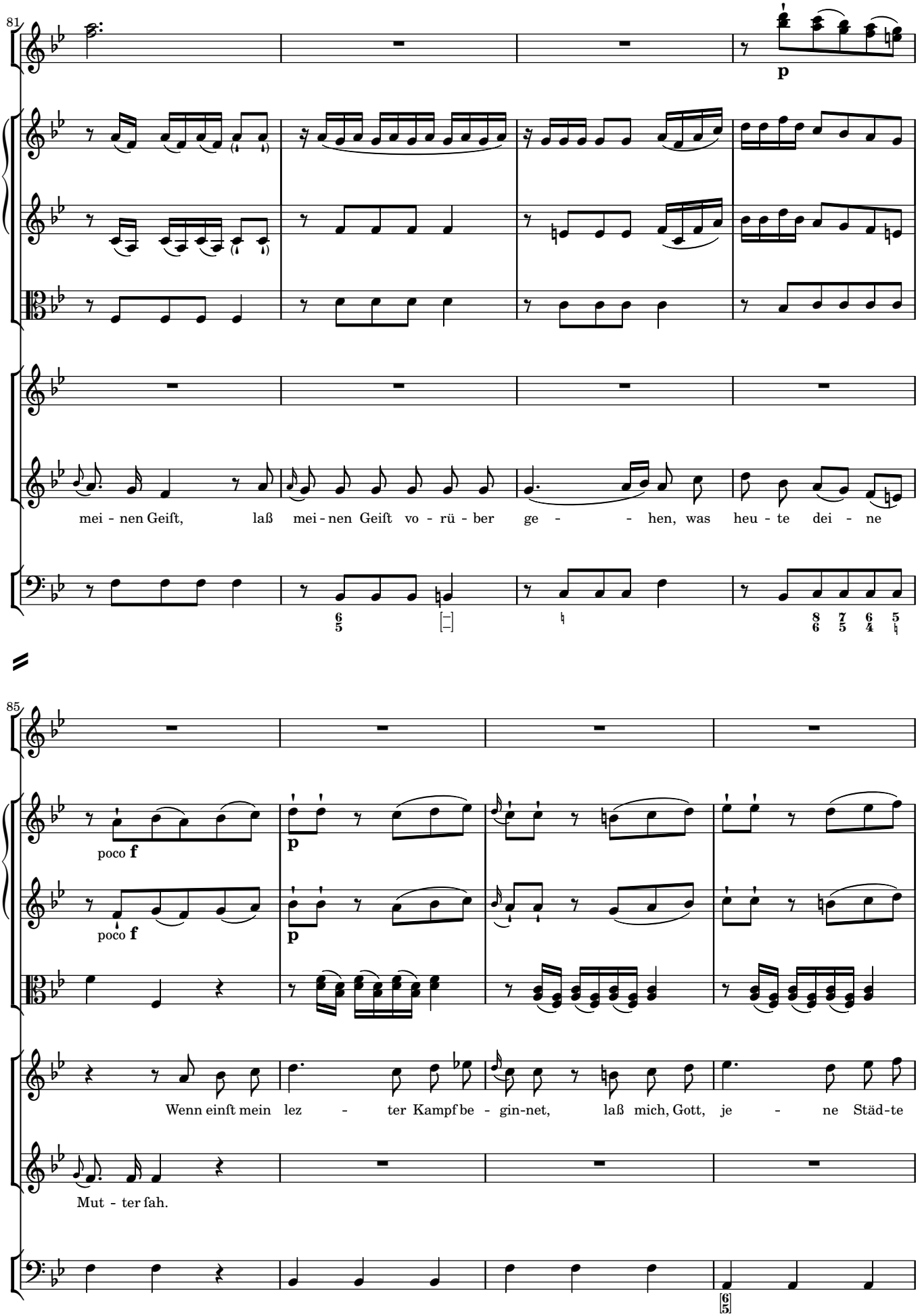
81
p
mei - nen Geift, laß mei - nen Geift vo - rü - ber ge - - hen, was heu - te dei - ne
85
poco f
p
poco f
p
Wenn einft mein lez - ter Kampf be - gin-net, laß mich, Gott, je - ne Städ-te
Mut - ter ſah.

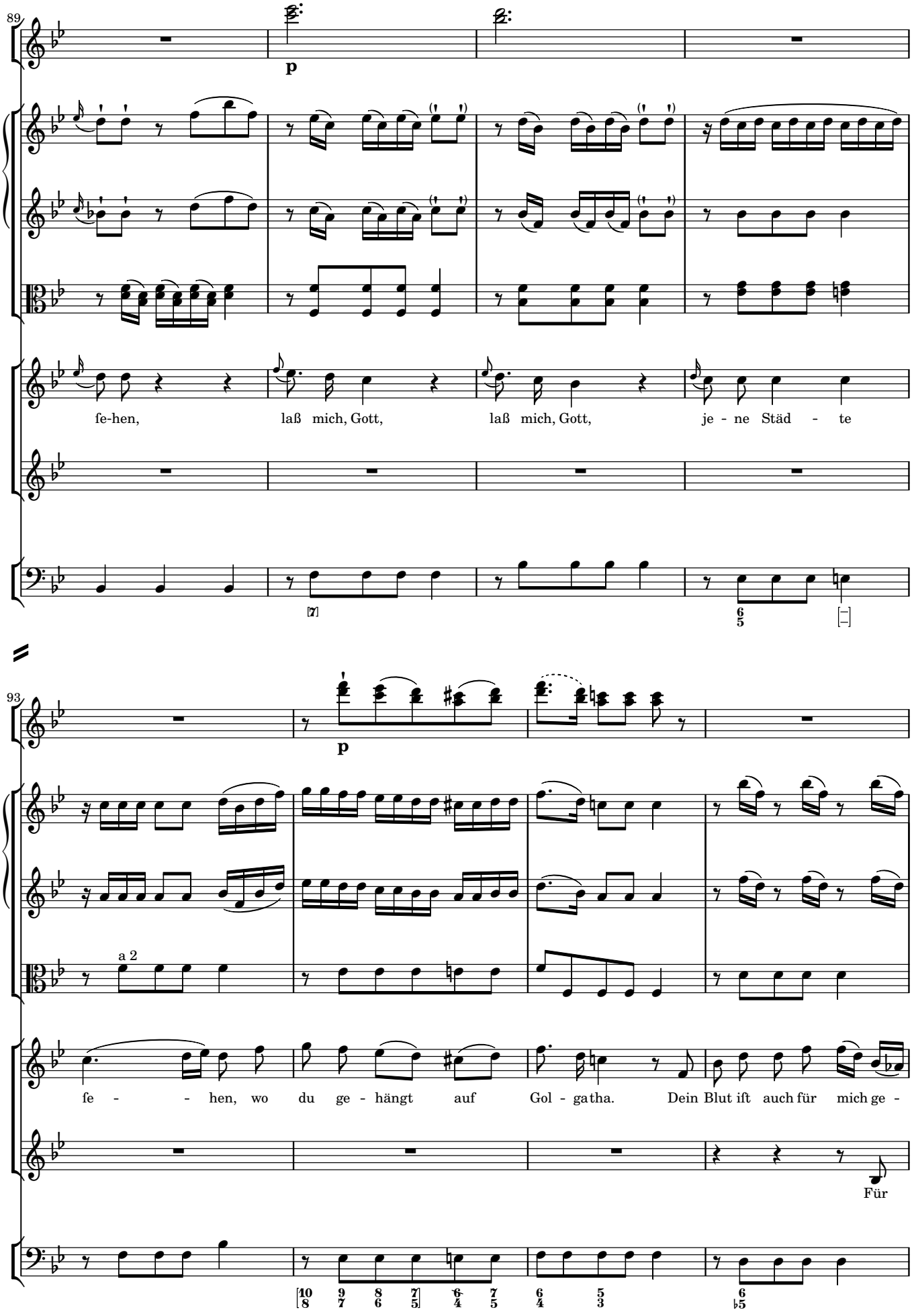
89
p
fe-hen, laß mich, Gott, laß mich, Gott, je - ne Städ - te
93
p
a 2
fe - - hen, wo du ge - hängt auf Gol - ga tha. Dein Blut ift auch für mich ge -
Für

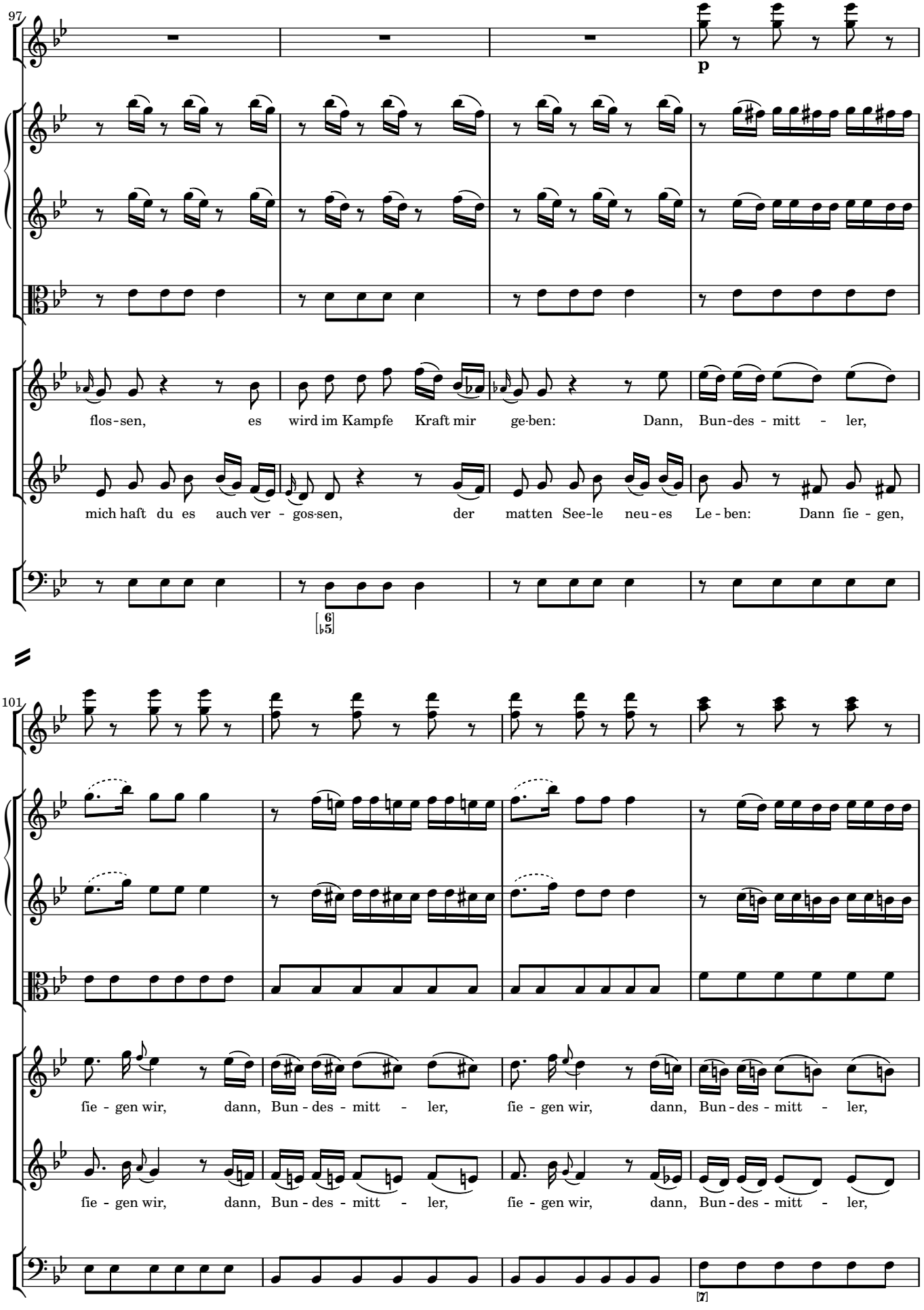
97
p
flos-sen, es wird im Kampfe Kraft mir ge-ben: Dann, Bun-des - mitt - ler,
mich haft du es auch ver - gos-sen, der matten See-le neu-es Le - ben: Dann fie - gen,
101
fie - gen wir, dann, Bun - des - mitt - ler, fie - gen wir, dann, Bun - des - mitt - ler,
fie - gen wir, dann, Bun - des - mitt - ler, fie - gen wir, dann, Bun - des - mitt - ler,

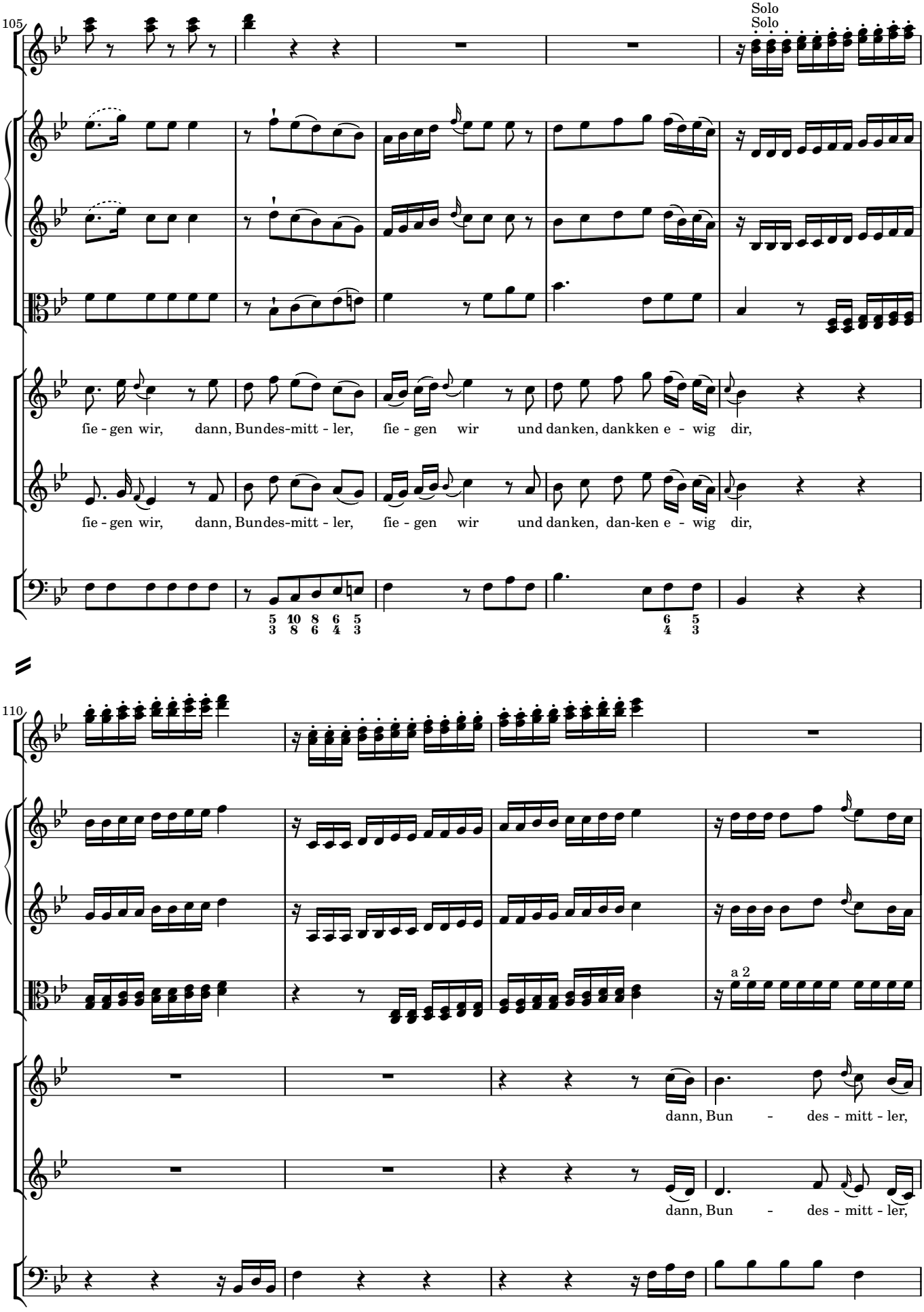
105
Solo
Solo
fie - gen wir, dann, Bundes-mitt - ler, fie - gen wir und danken, dankken e - wig dir,
fie - gen wir, dann, Bundes-mitt - ler, fie - gen wir und danken, dan-ken e - wig dir,
110
a 2
dann, Bun - des - mitt - ler,
dann, Bun - des - mitt - ler,

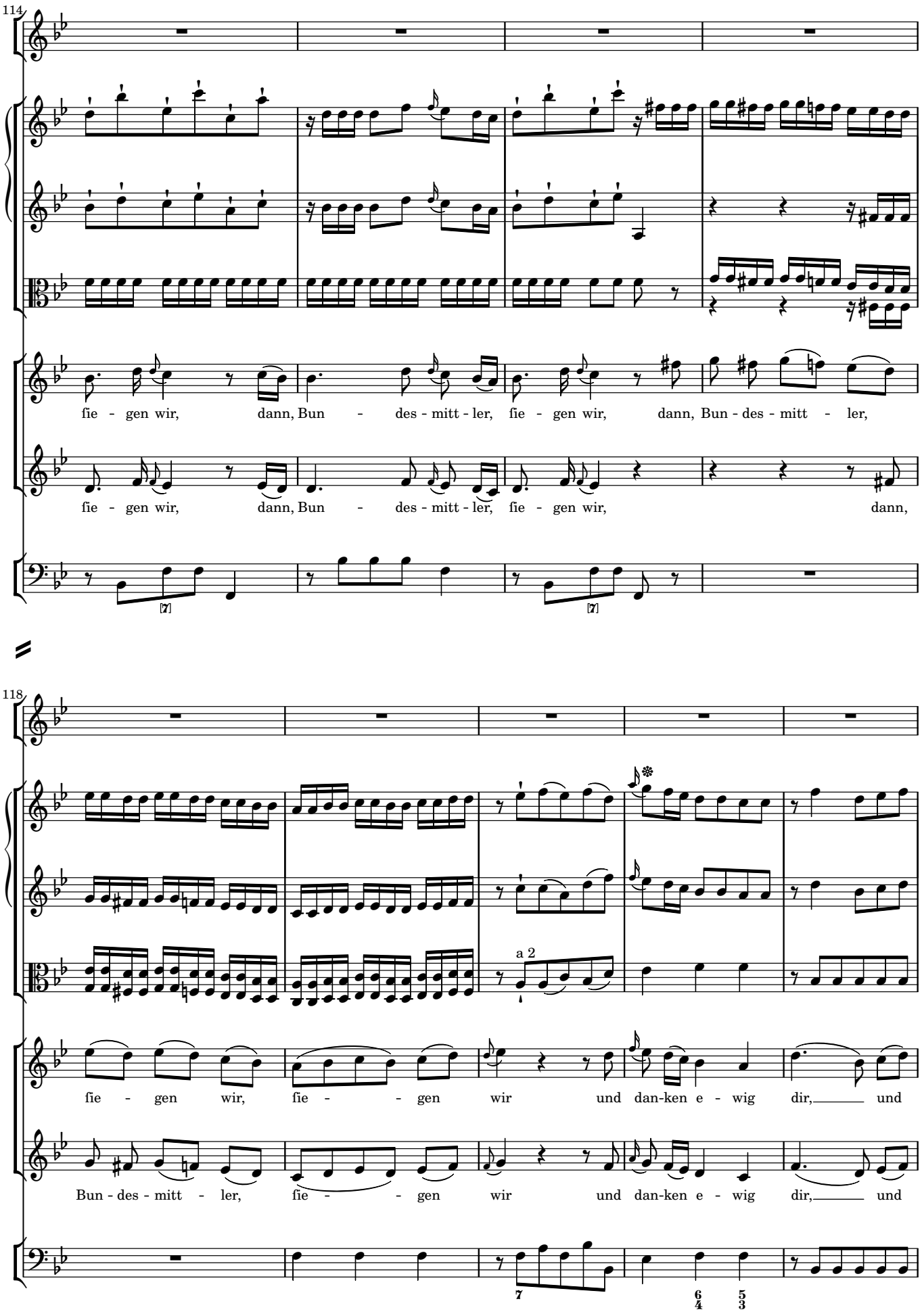
114
fie - gen wir, dann, Bun - des - mitt - ler, fie - gen wir, dann, Bun - des - mitt - ler,
fie - gen wir, dann, Bun - des - mitt - ler, fie - gen wir, dann,
118
a 2
fie - gen wir, fie - - gen wir und dan-ken e - wig dir, und
Bun - des - mitt - ler, fie - - gen wir und dan-ken e - wig dir, und

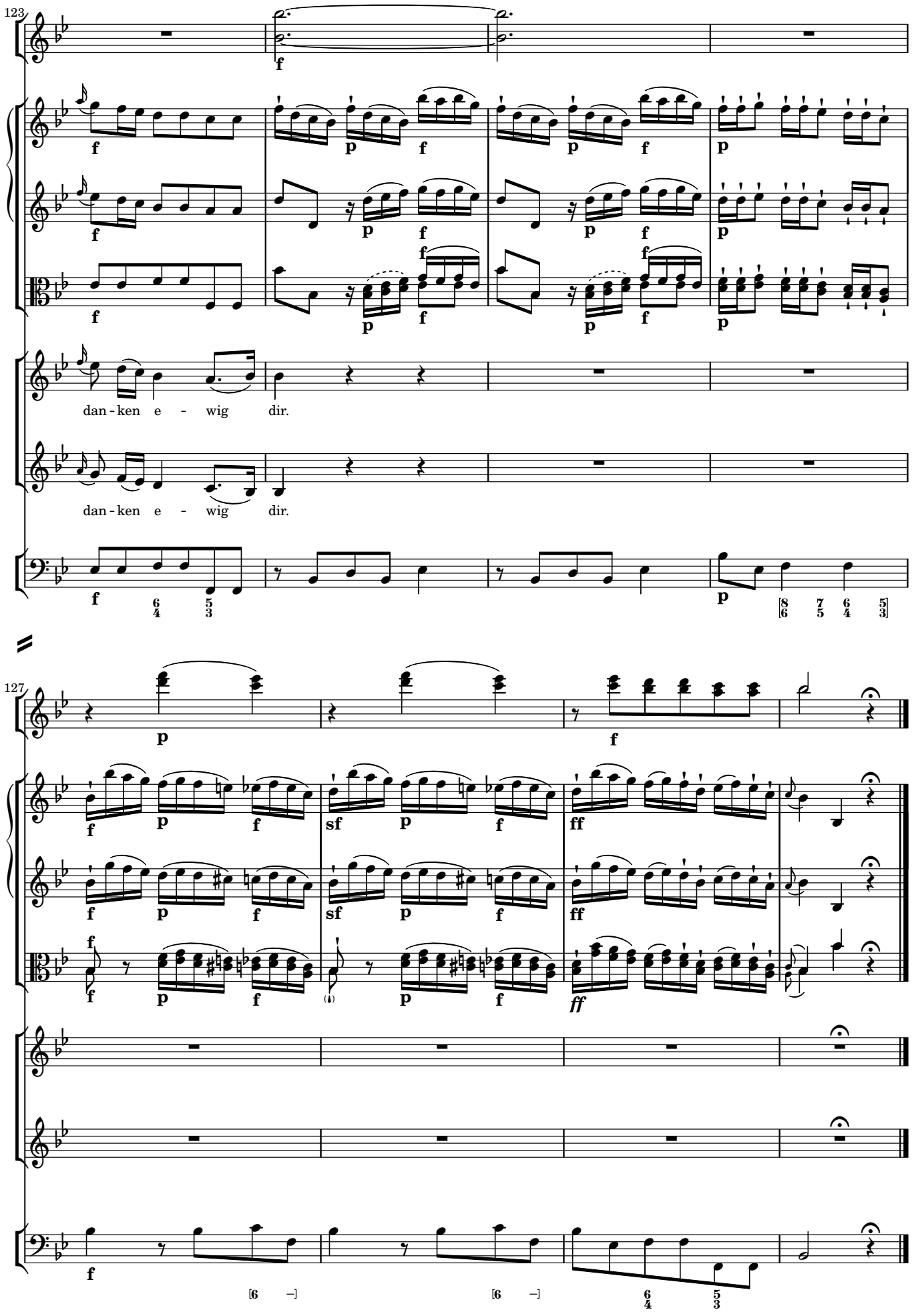
123
dan - ken e - wig dir.
dan - ken e - wig dir.
127

7 *Aria* Gerne, Mutter, will ich leiden

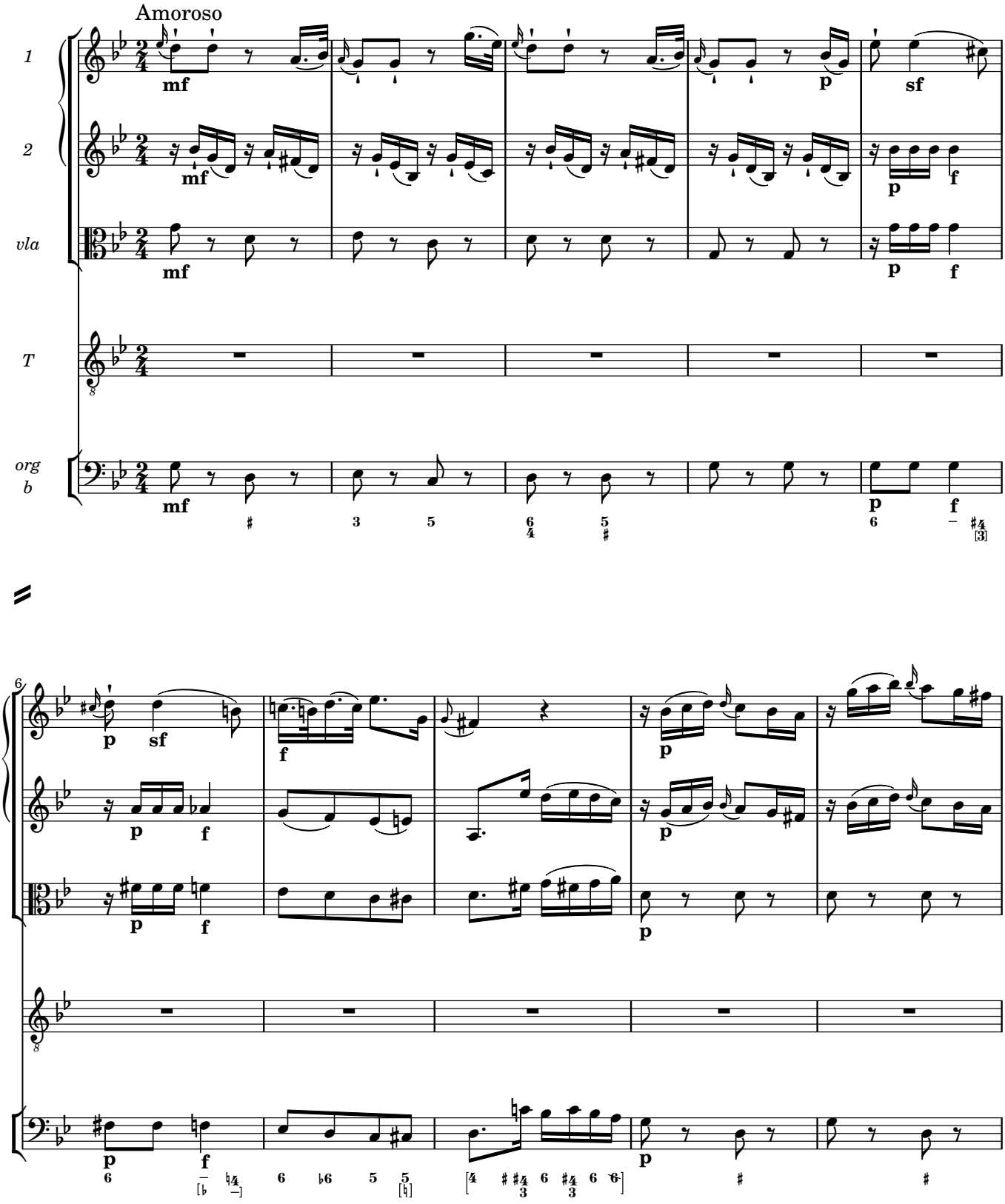

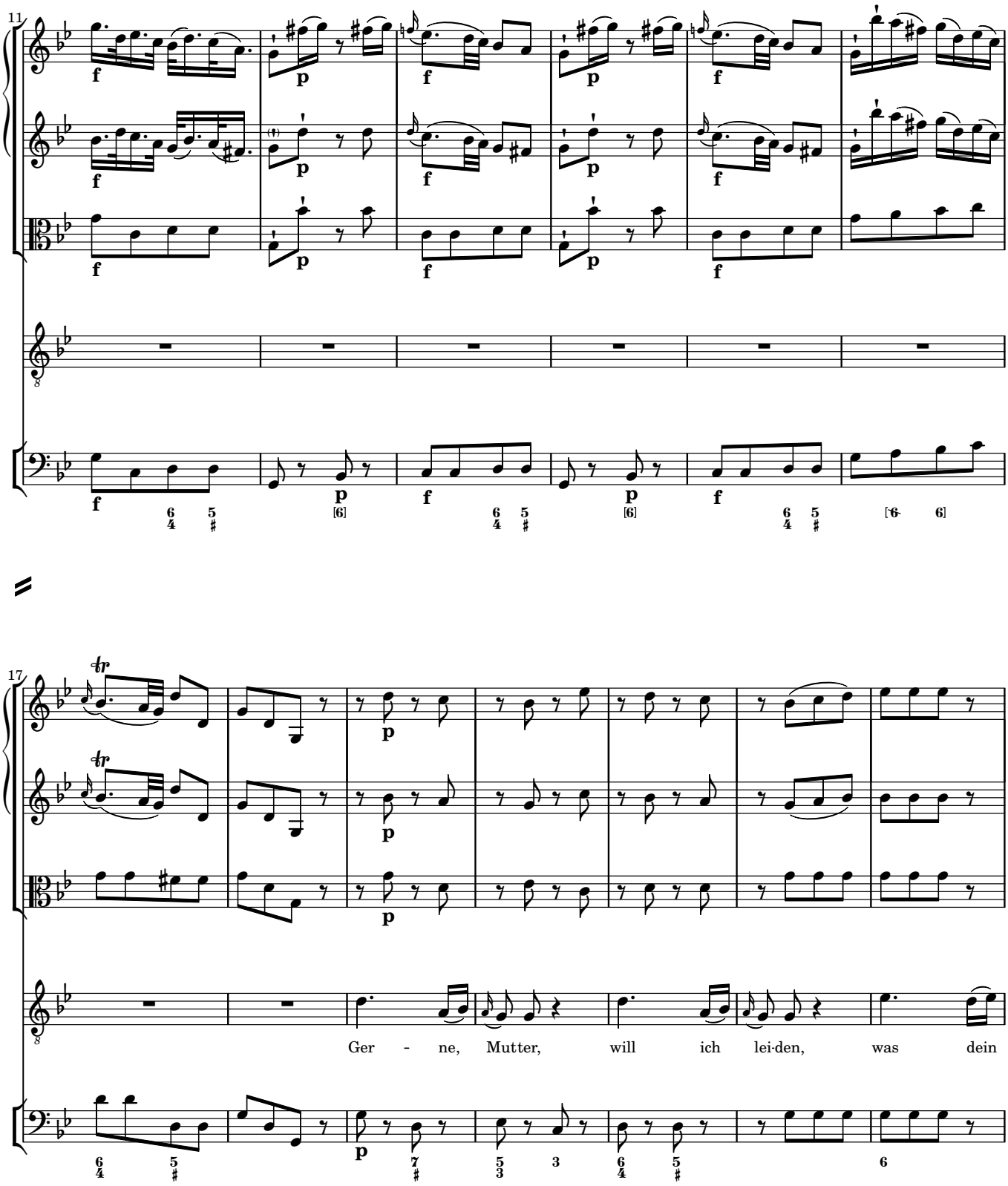
11
17
Ger - ne, Mutter, will ich lei-den, was dein

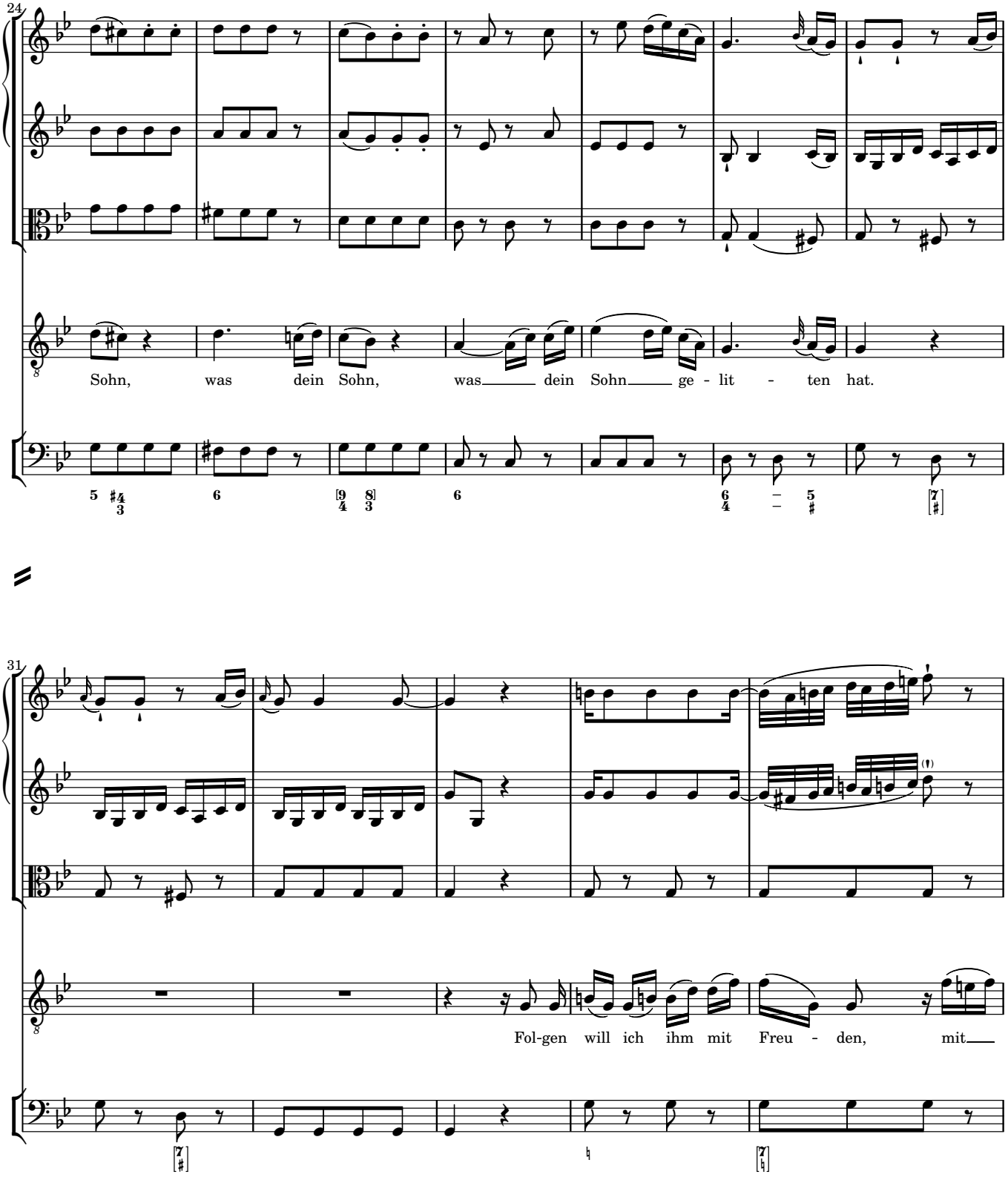
24
Sohn, was dein Sohn, was dein Sohn ge - lit - ten hat.
31
Fol-gen will ich ihm mit Freu - den, mit

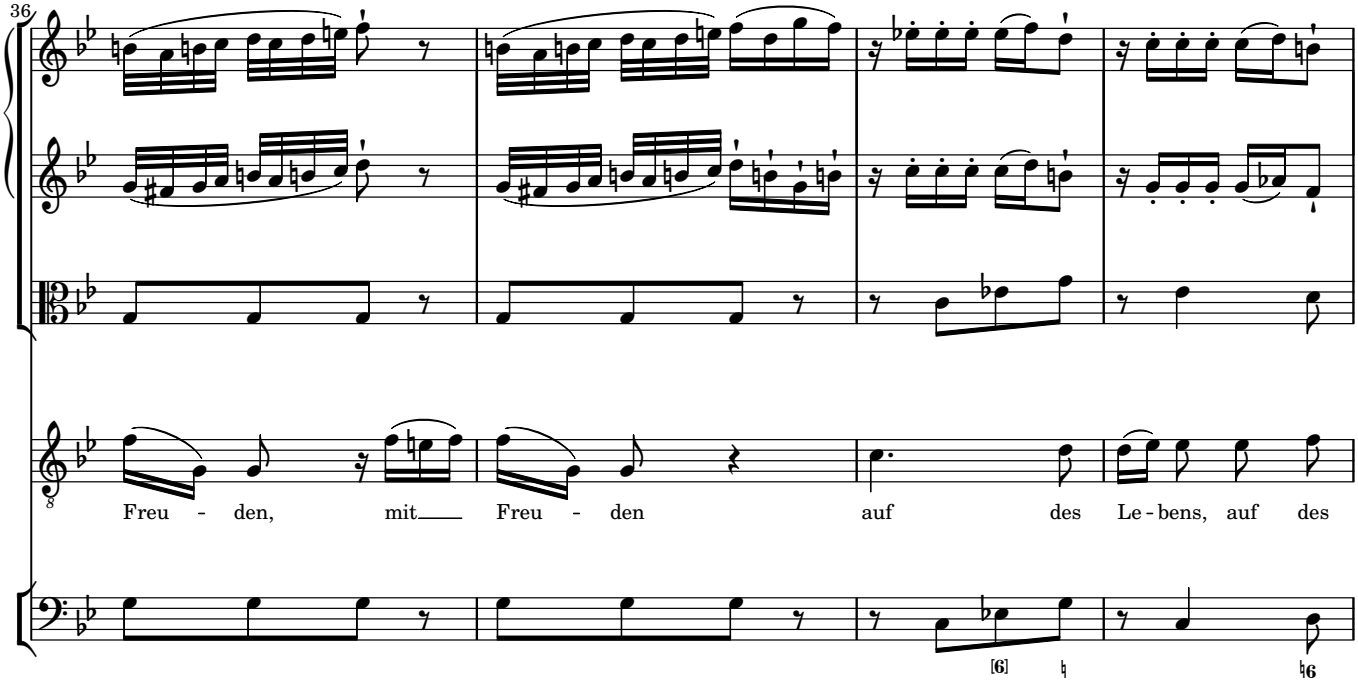
36
Freu - den, mit Freu - den auf des Le - bens, auf des

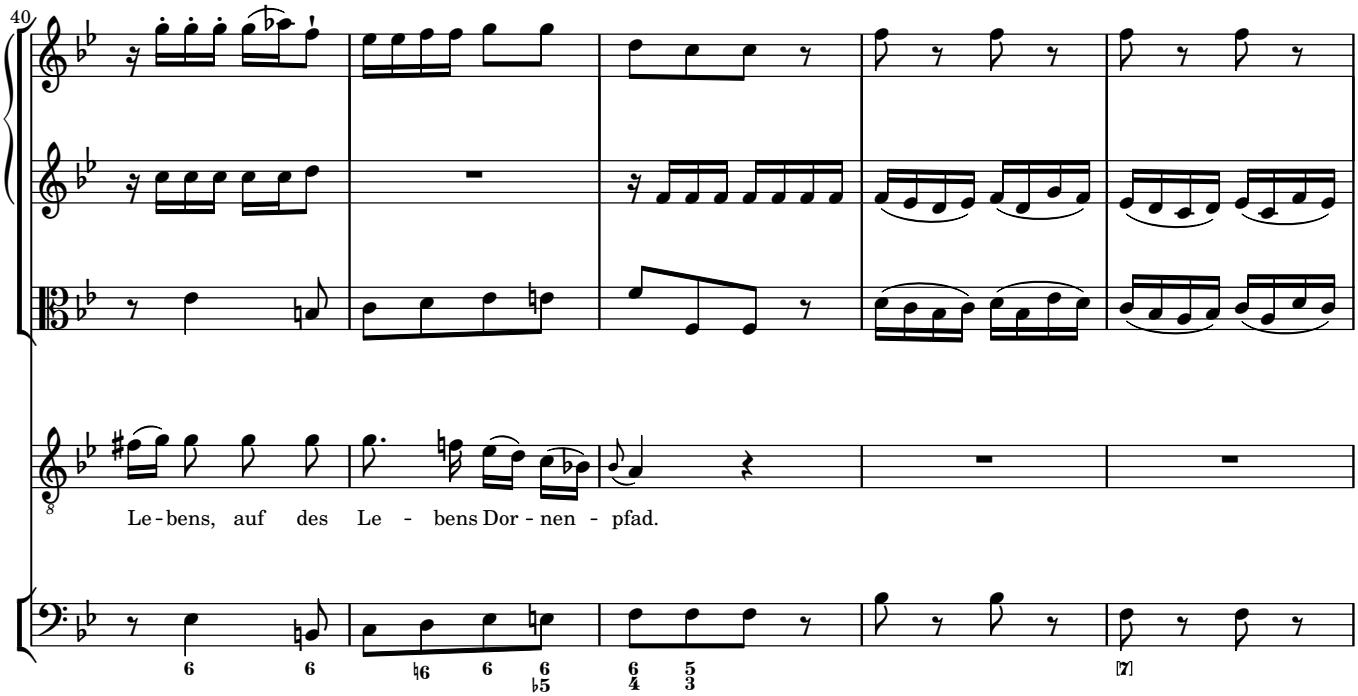
40
Le - bens, auf des Le - bens Dor - nen - pfad.

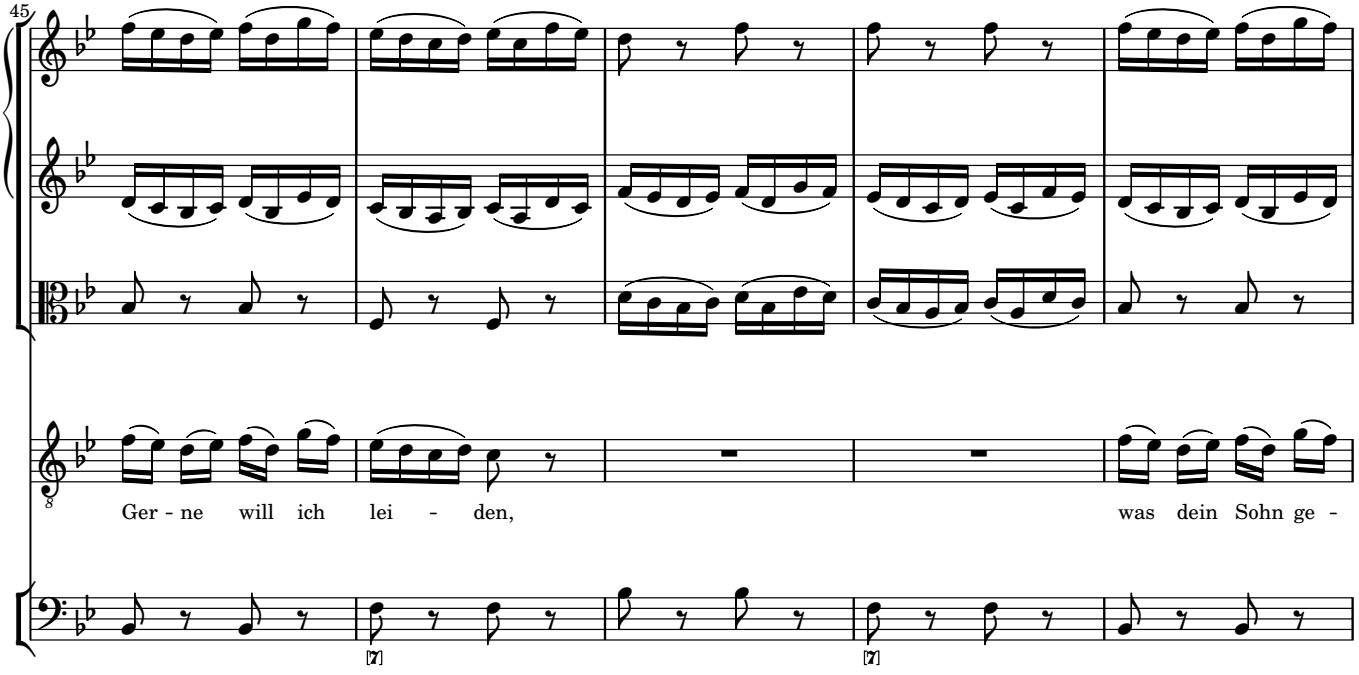
45
Ger - ne will ich lei - den, was dein Sohn ge -
[7]
[7]

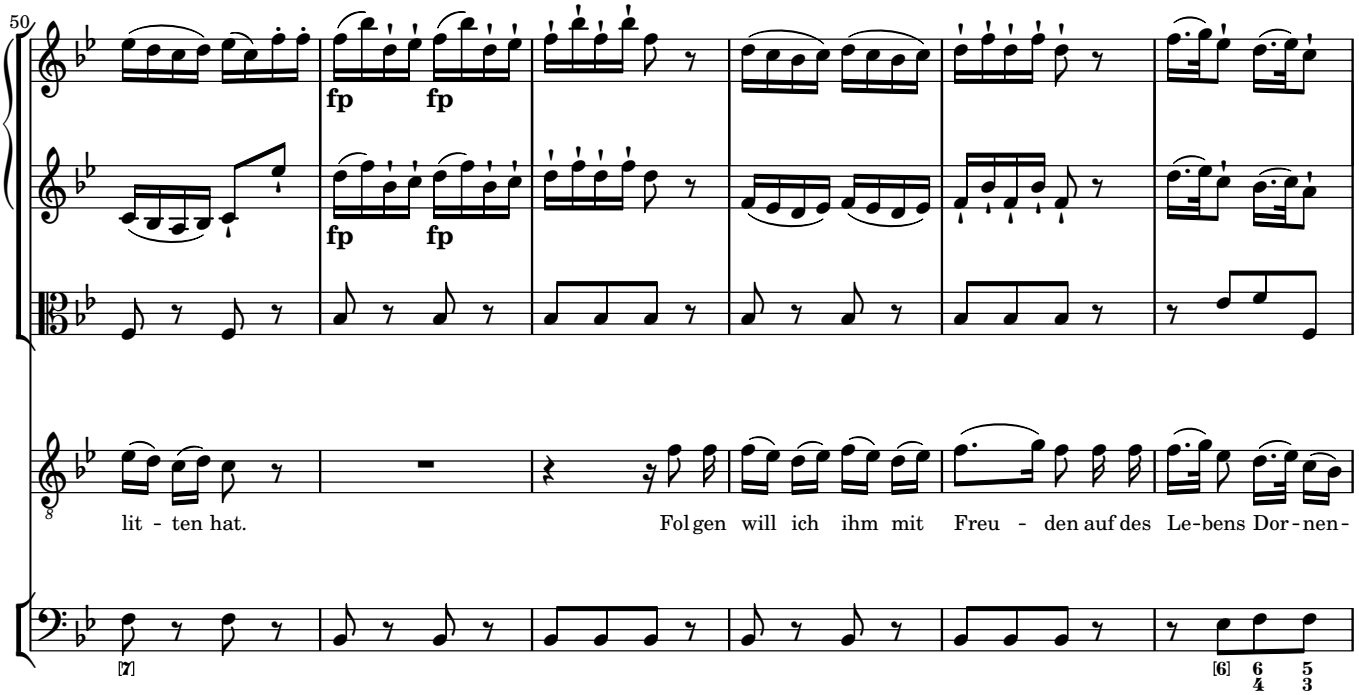
50
fp fp
fp fp
lit - ten hat. Fol gen will ich ihm mit Freu - den auf des Le-bens Dor - nen -
[7]
[6] 6/4 5/3

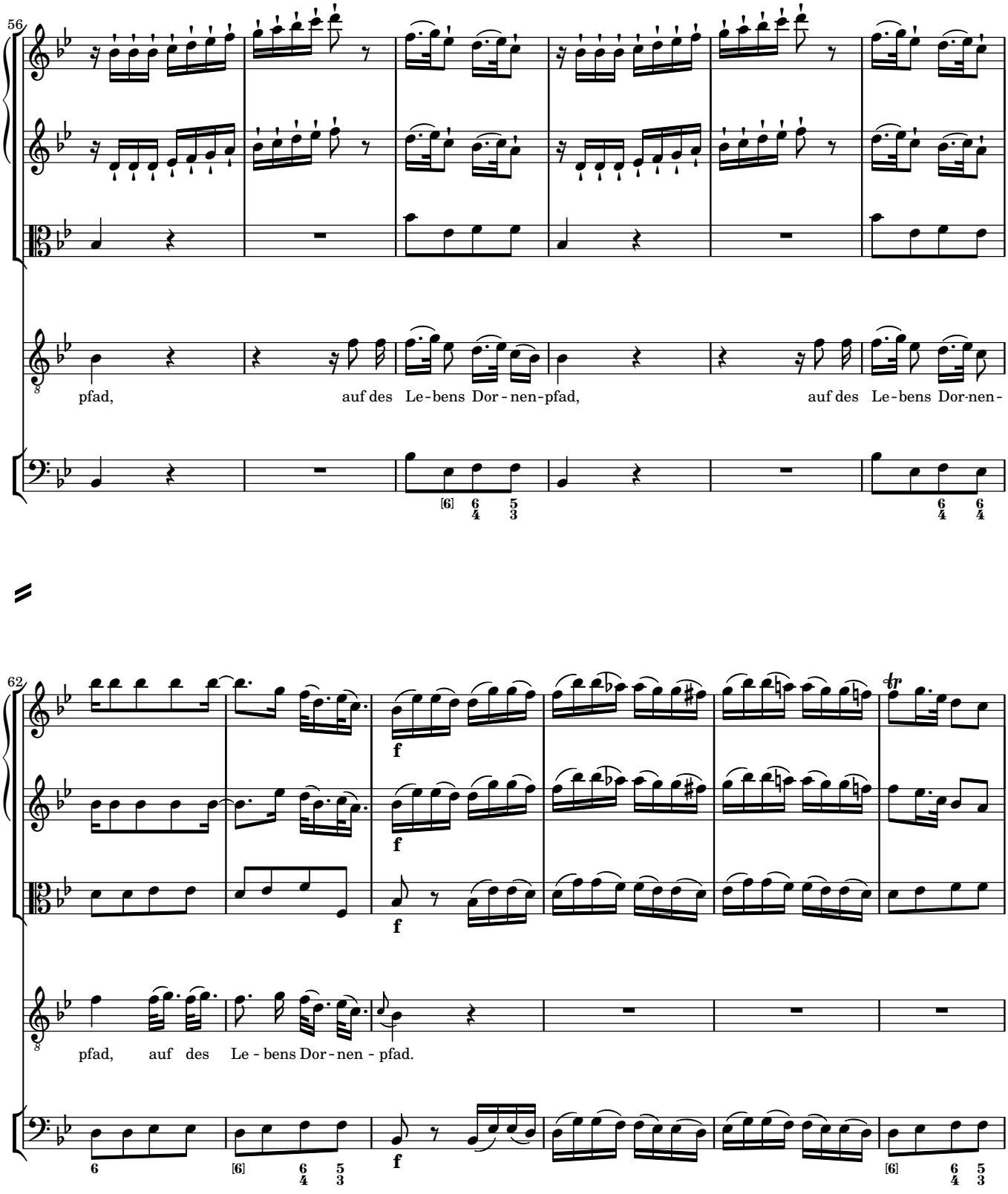
56
pfad, auf des Le-bens Dor-nen-pfad, auf des Le-bens Dor-nen-
62
f
pfad, auf des Le-bens Dor-nen-pfad.

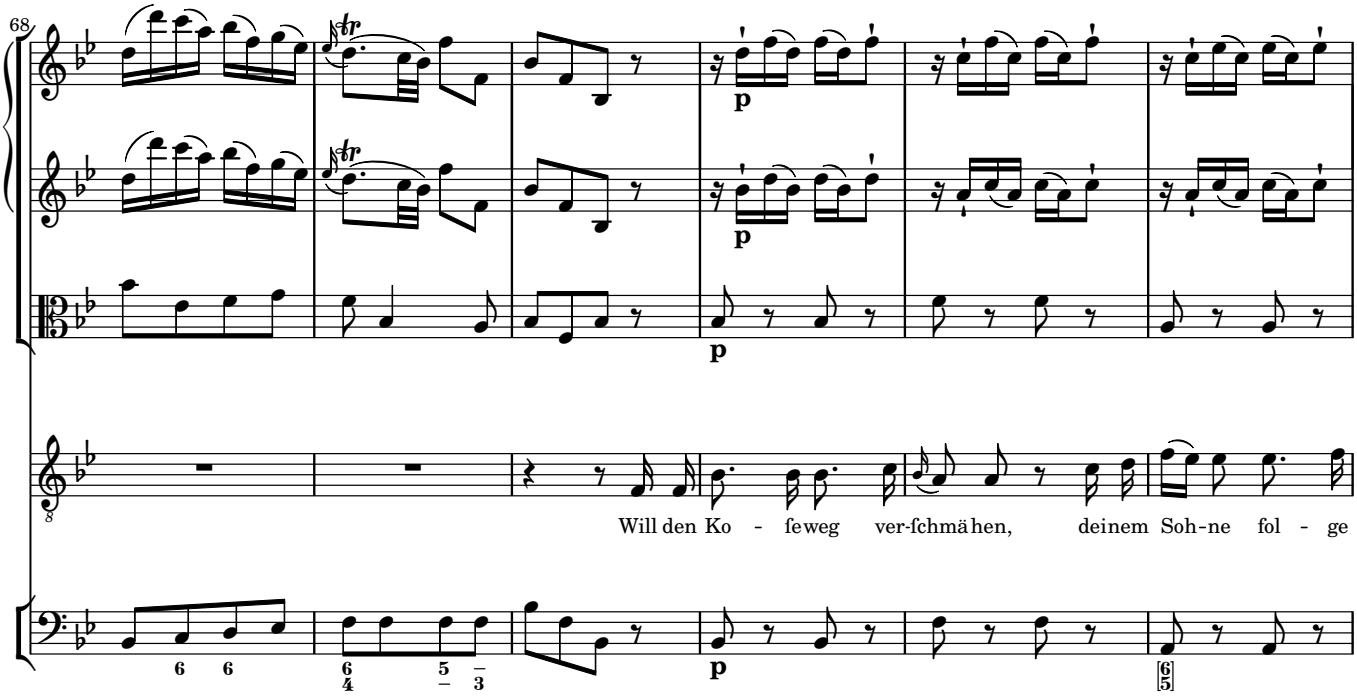
68
p
p
p
Will den Ko - feweg ver-fchmähen, deinem Soh-ne fol - ge

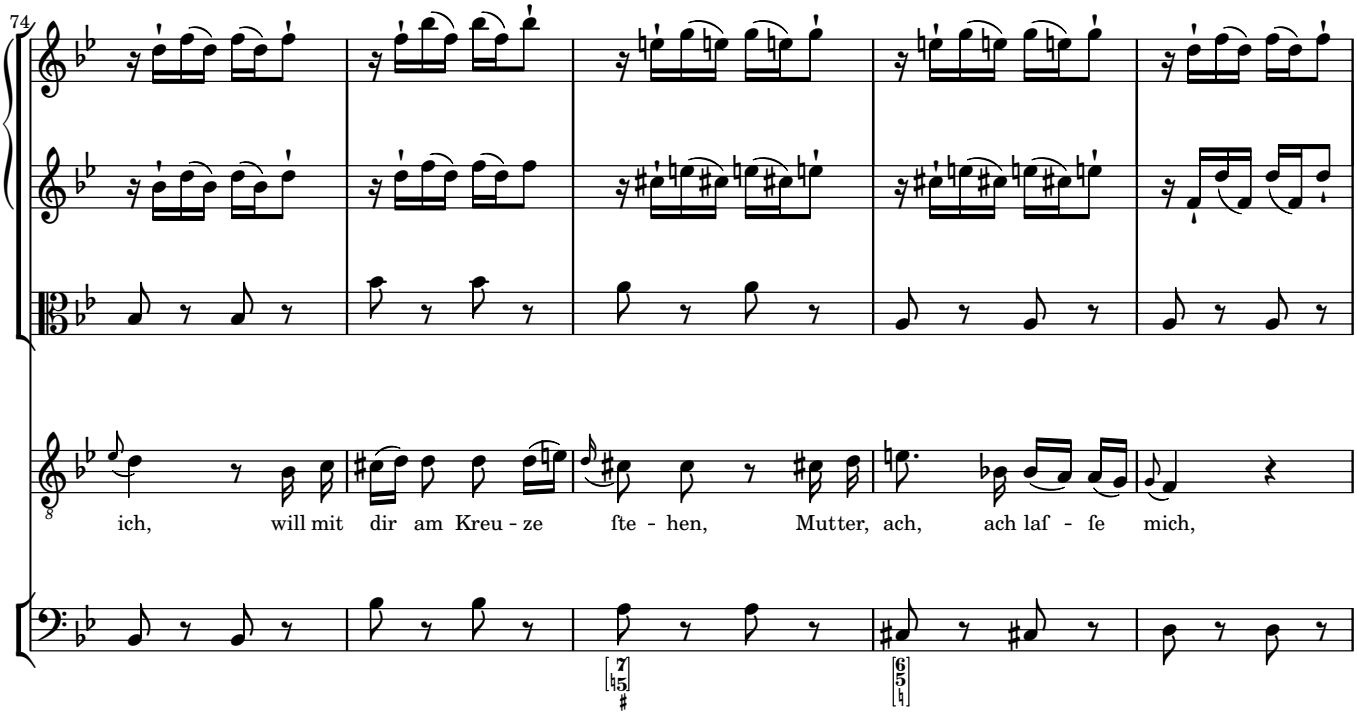
74
ich, will mit dir am Kreu - ze fte - hen, Mutter, ach, ach laf - fe mich,

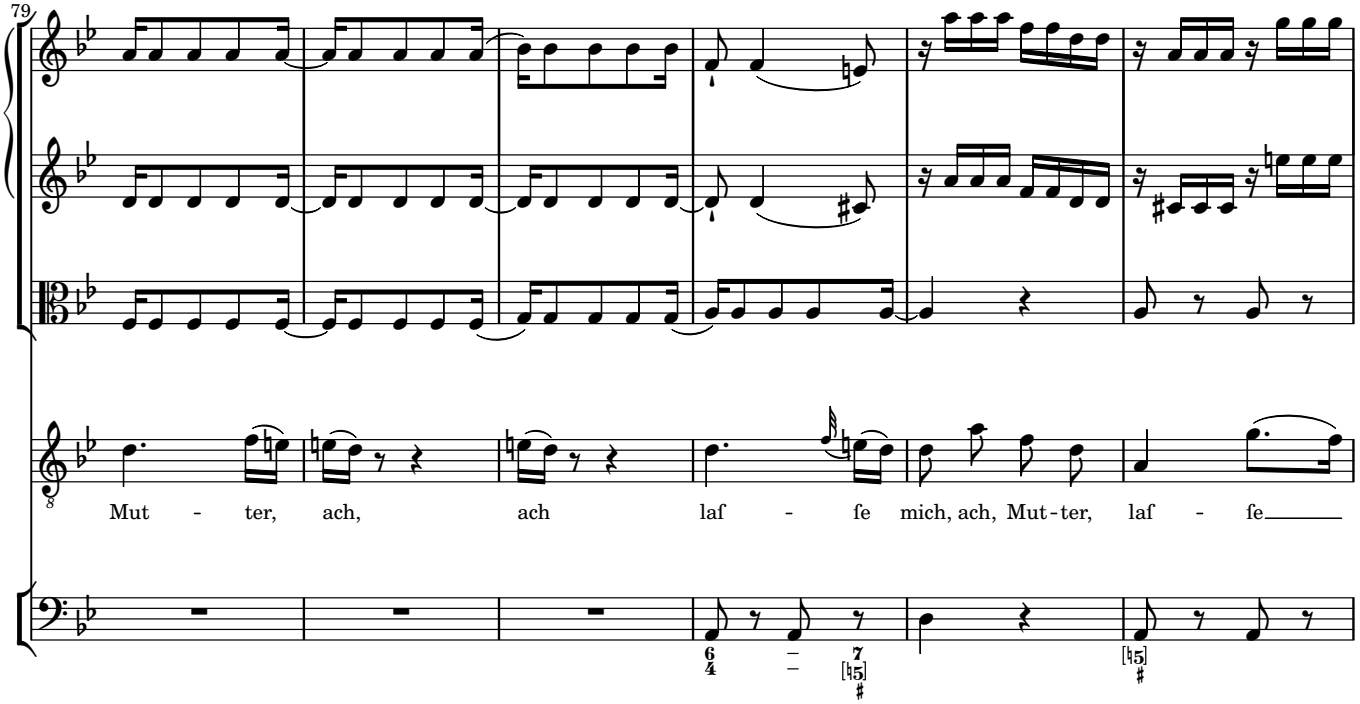
79
Mut - ter, ach, ach laf - fe mich, ach, Mut-ter, laf - fe

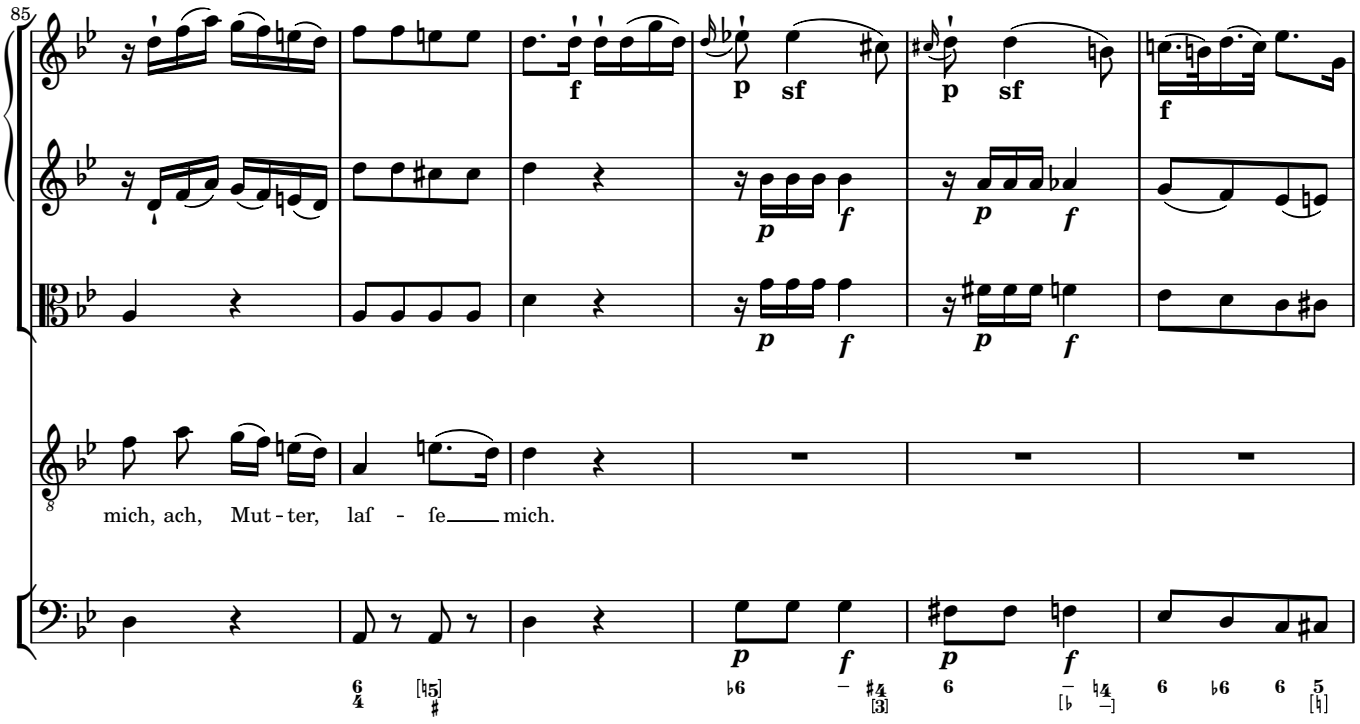
85
mich, ach, Mut-ter, laf - fe mich.

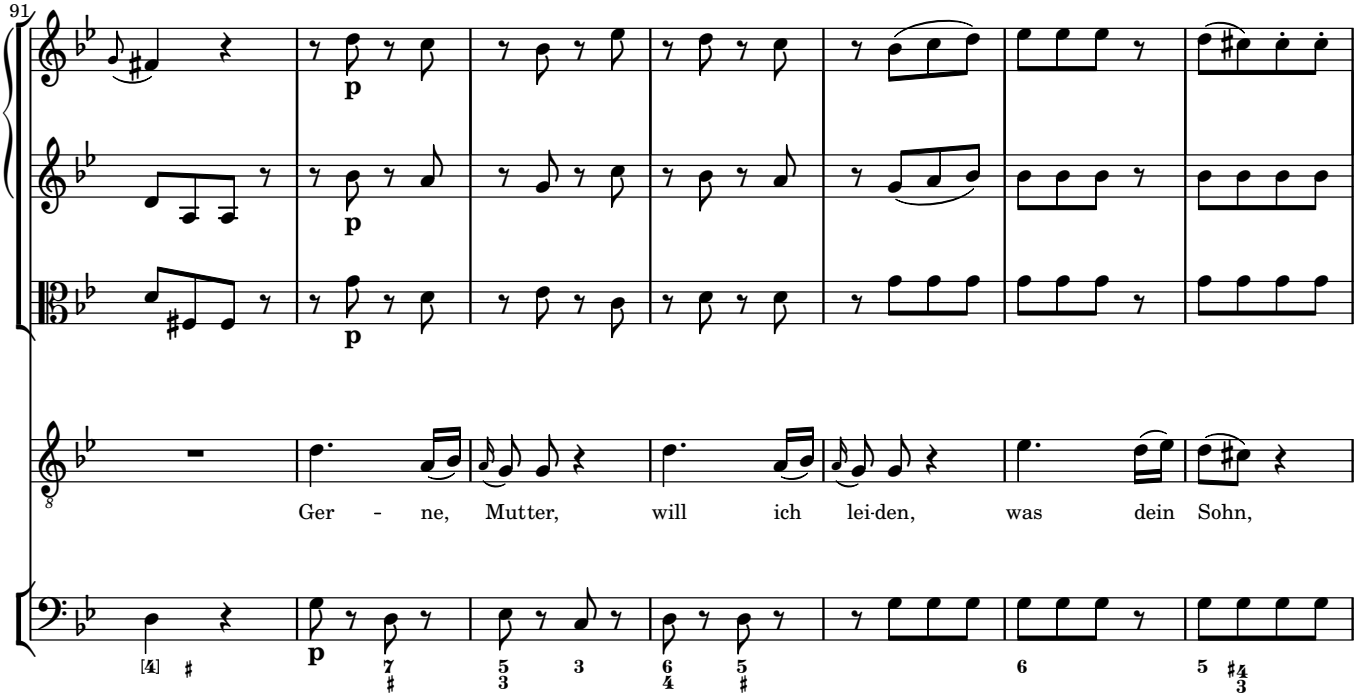
91
p
p
p
Ger - ne, Mutter, will ich lei-den, was dein Sohn,

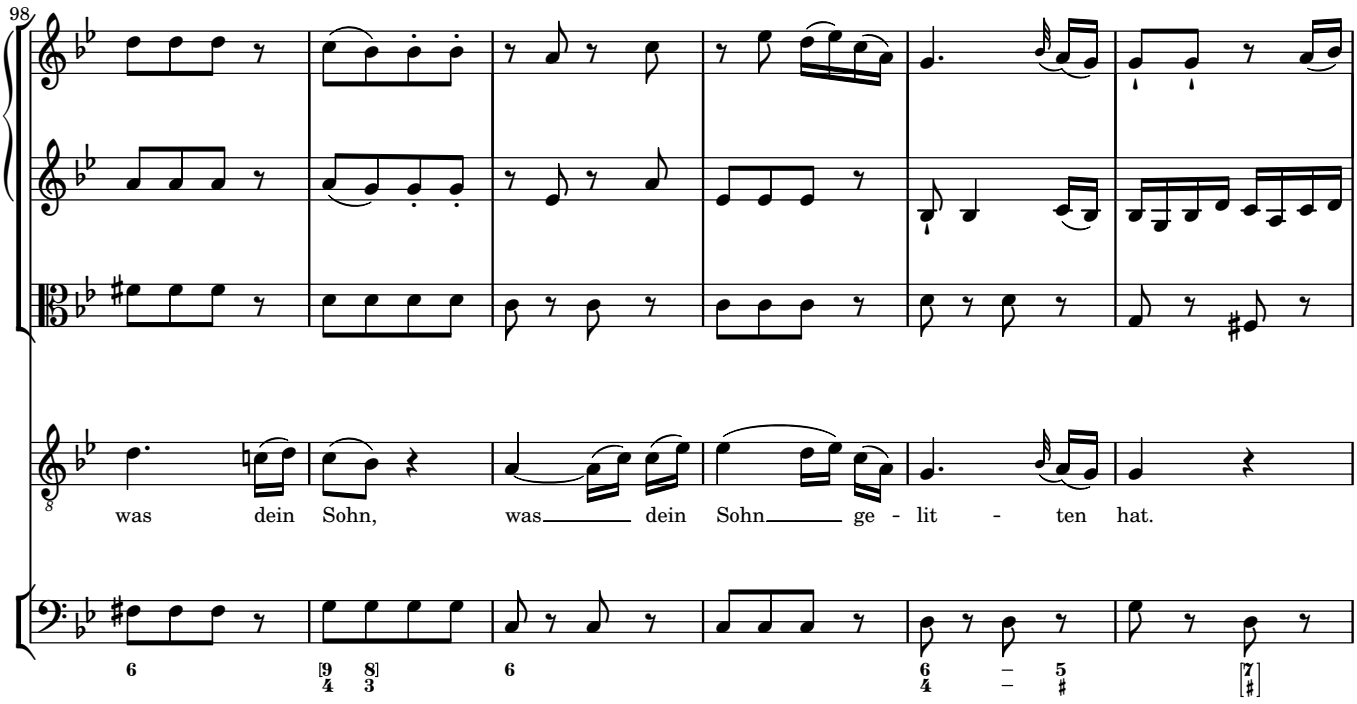
98
was dein Sohn, was dein Sohn ge - lit - ten hat.

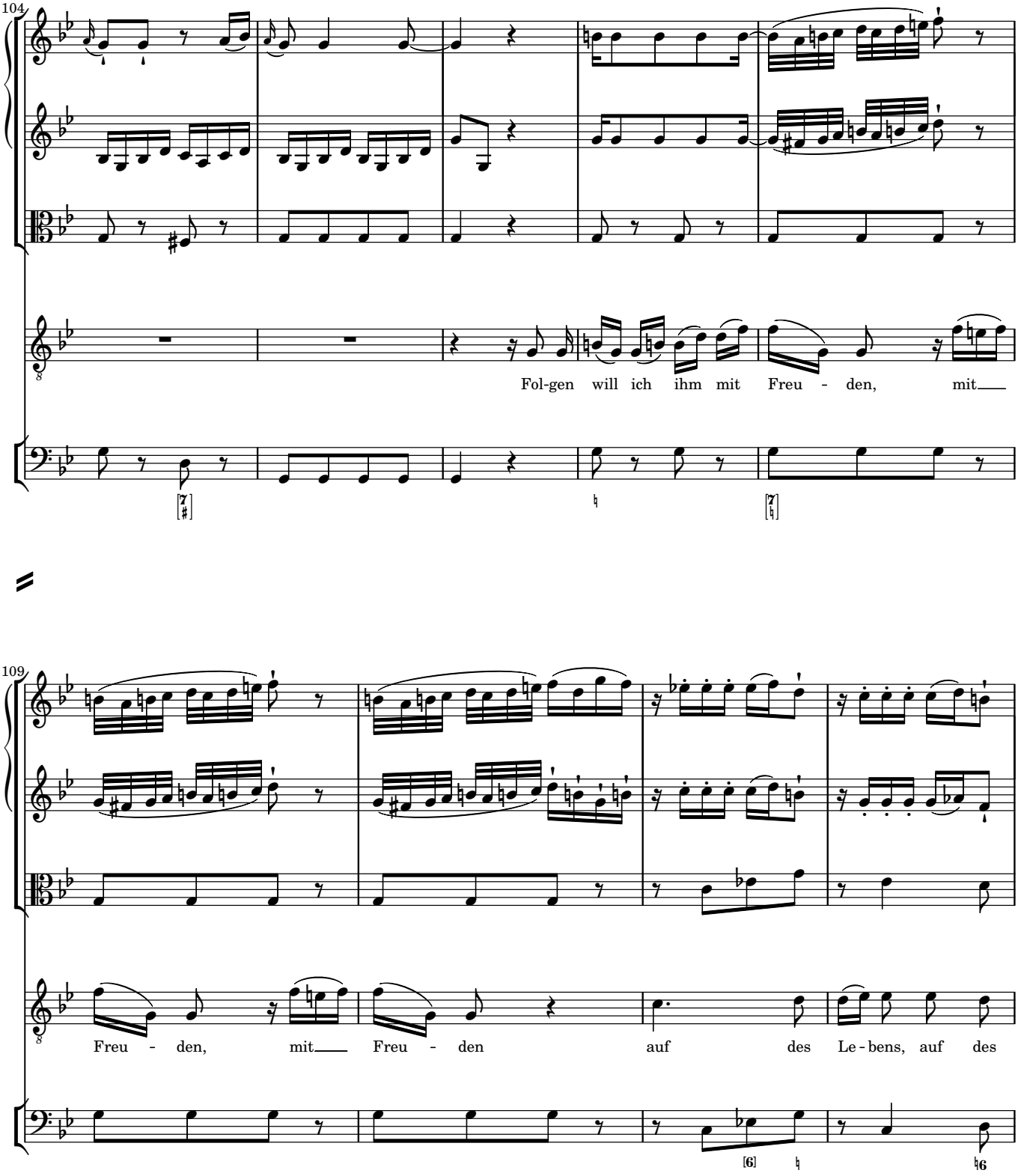
104
Fol-gen will ich ihm mit Freu - den, mit
109
Freu - den, mit Freu - den auf des Le - bens, auf des

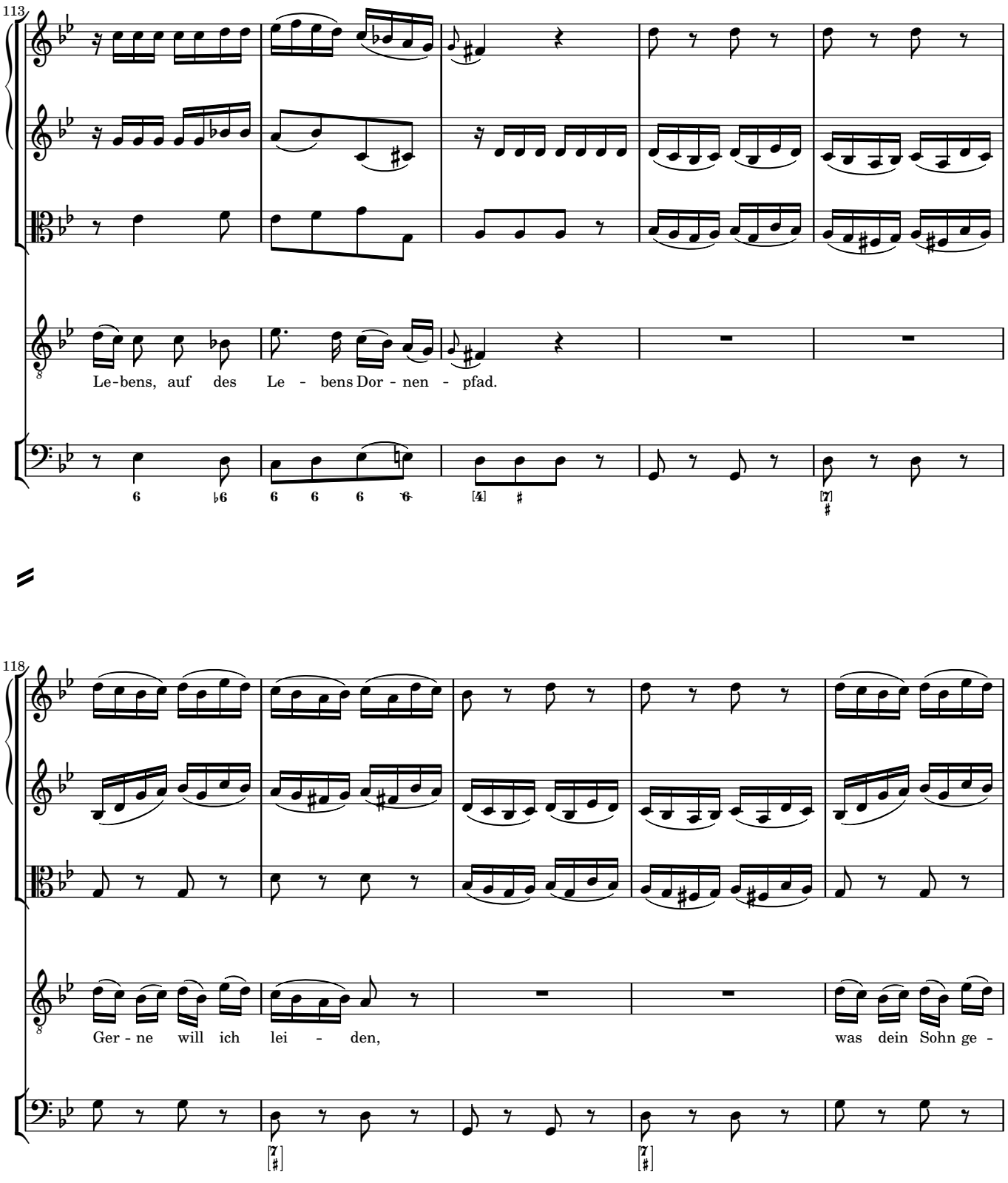
113
Le - bens, auf des Le - bens Dor - nen - pfad.
118
Ger - ne will ich lei - den, was dein Sohn ge -

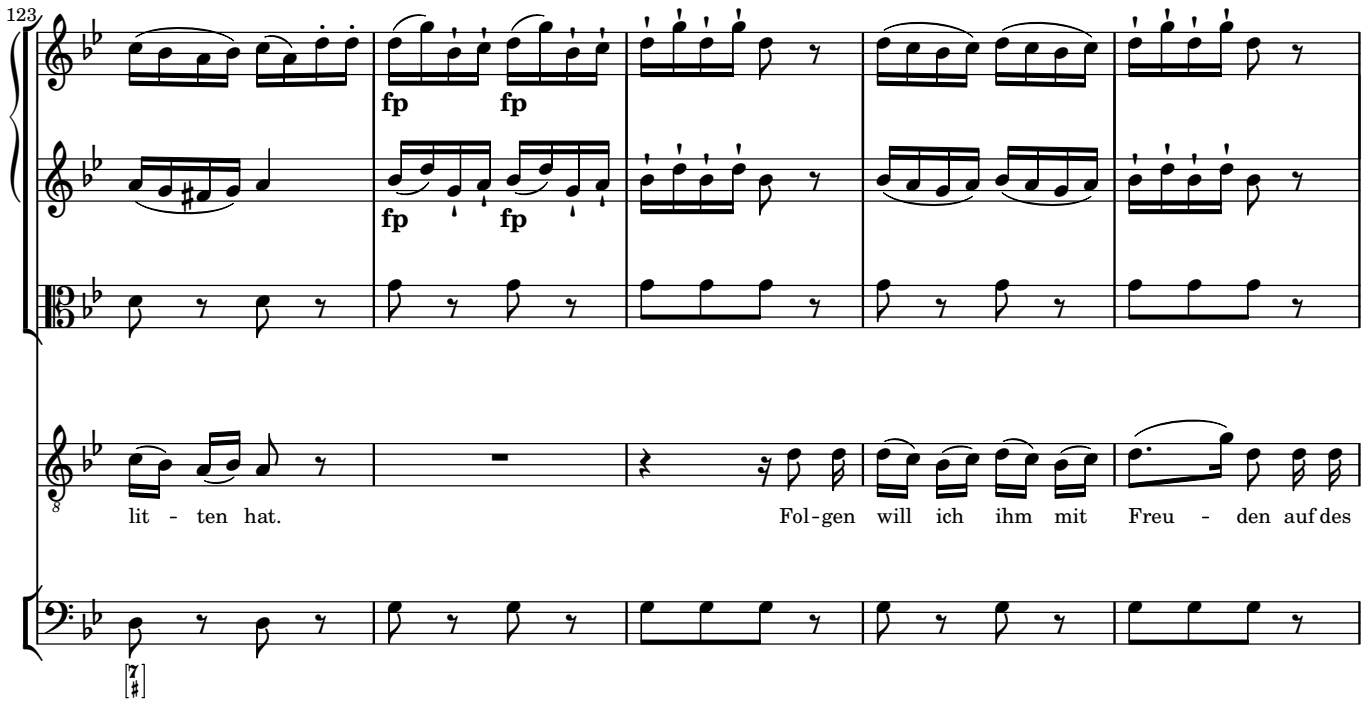
123
fp fp
fp fp
lit - ten hat.
Fol-gen will ich ihm mit Freu - den auf des

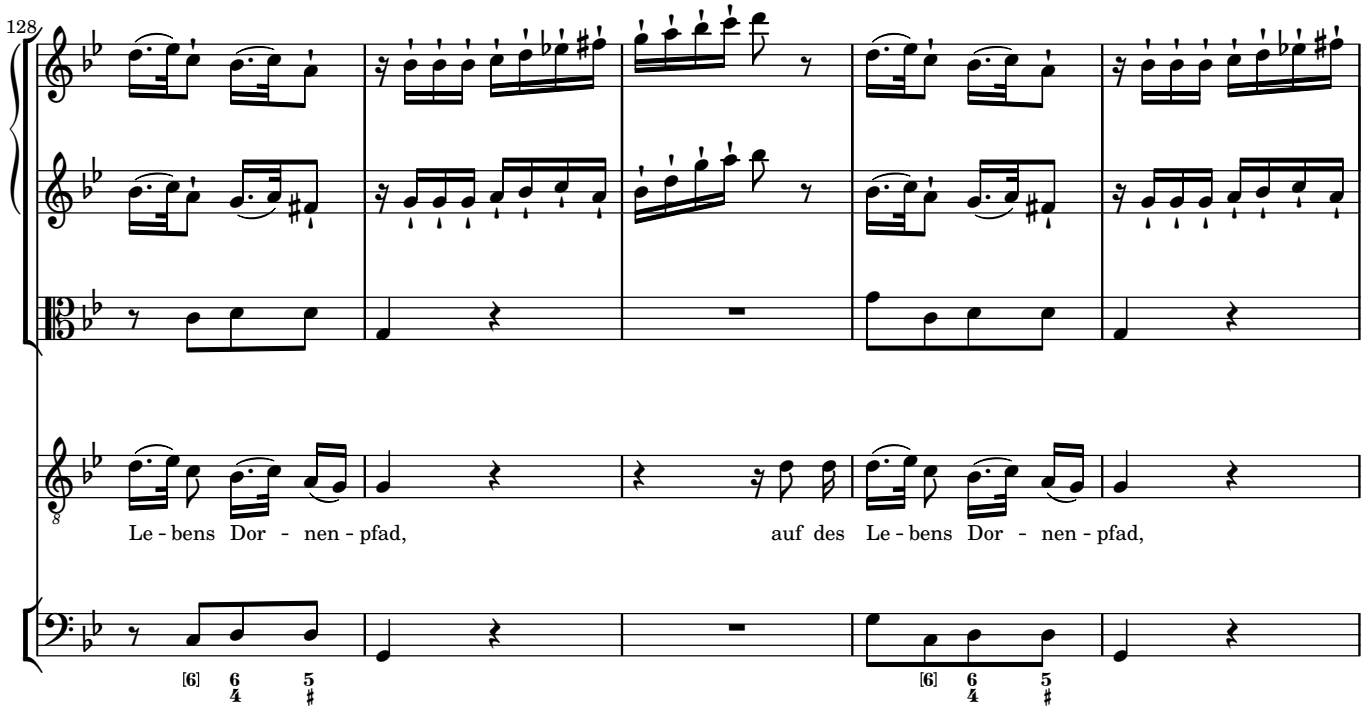
128
Le - bens Dor - nen - pfad,
auf des Le - bens Dor - nen - pfad,

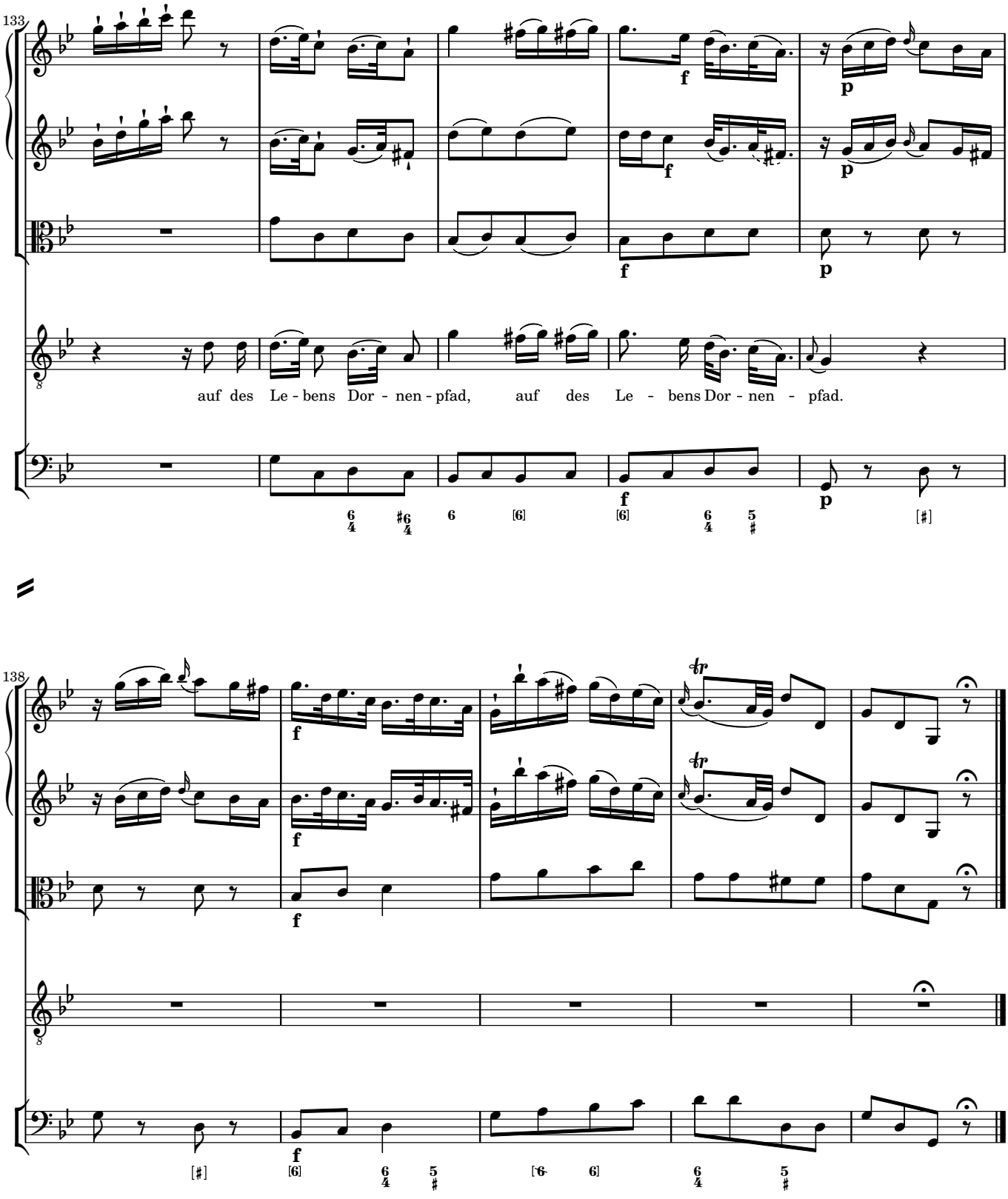
133
auf des Le - bens Dor - nen - pfad, auf des Le - bens Dor - nen - pfad.
138

8 *Coro* Wir wollen leiden wie der Mittler

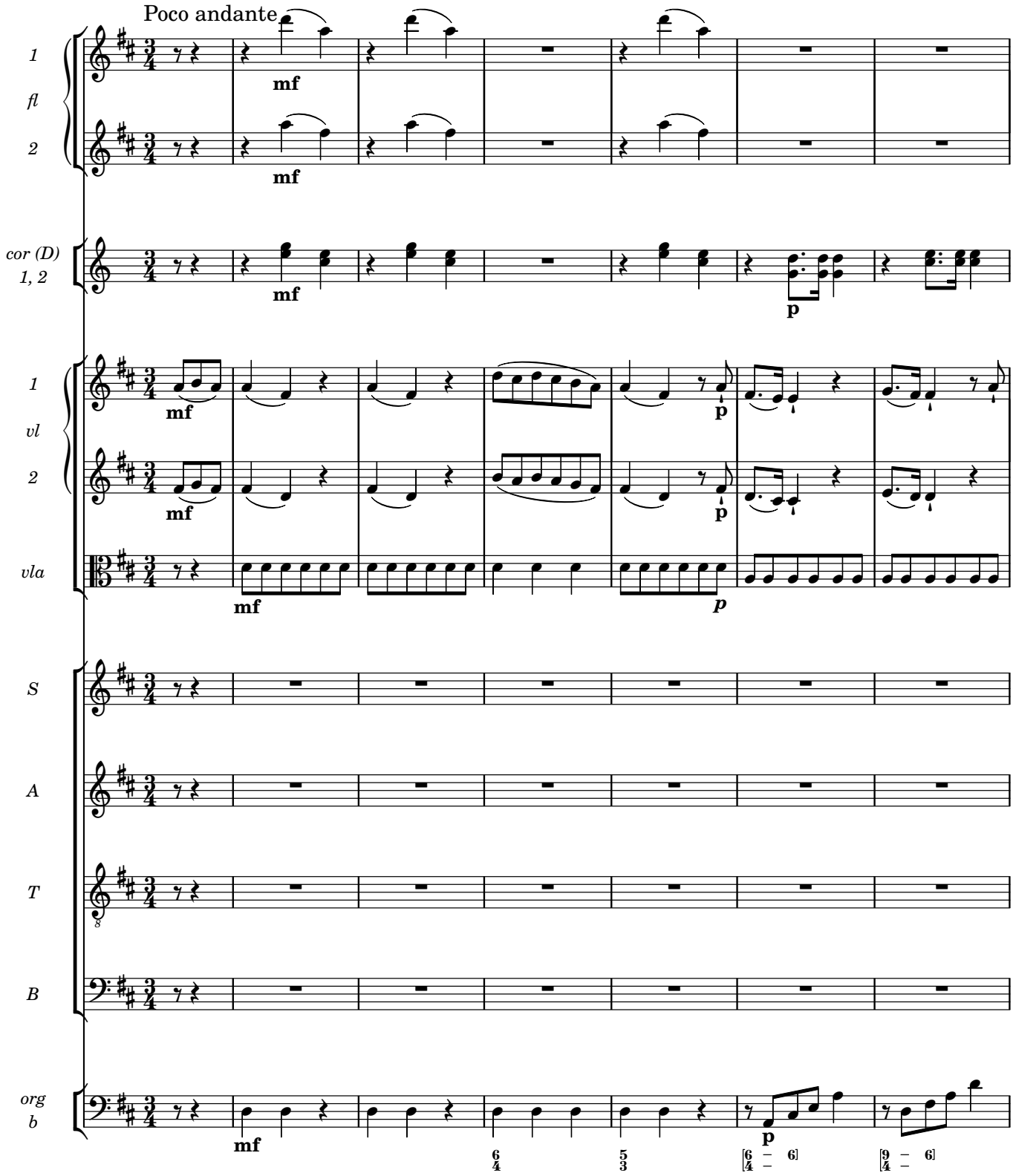

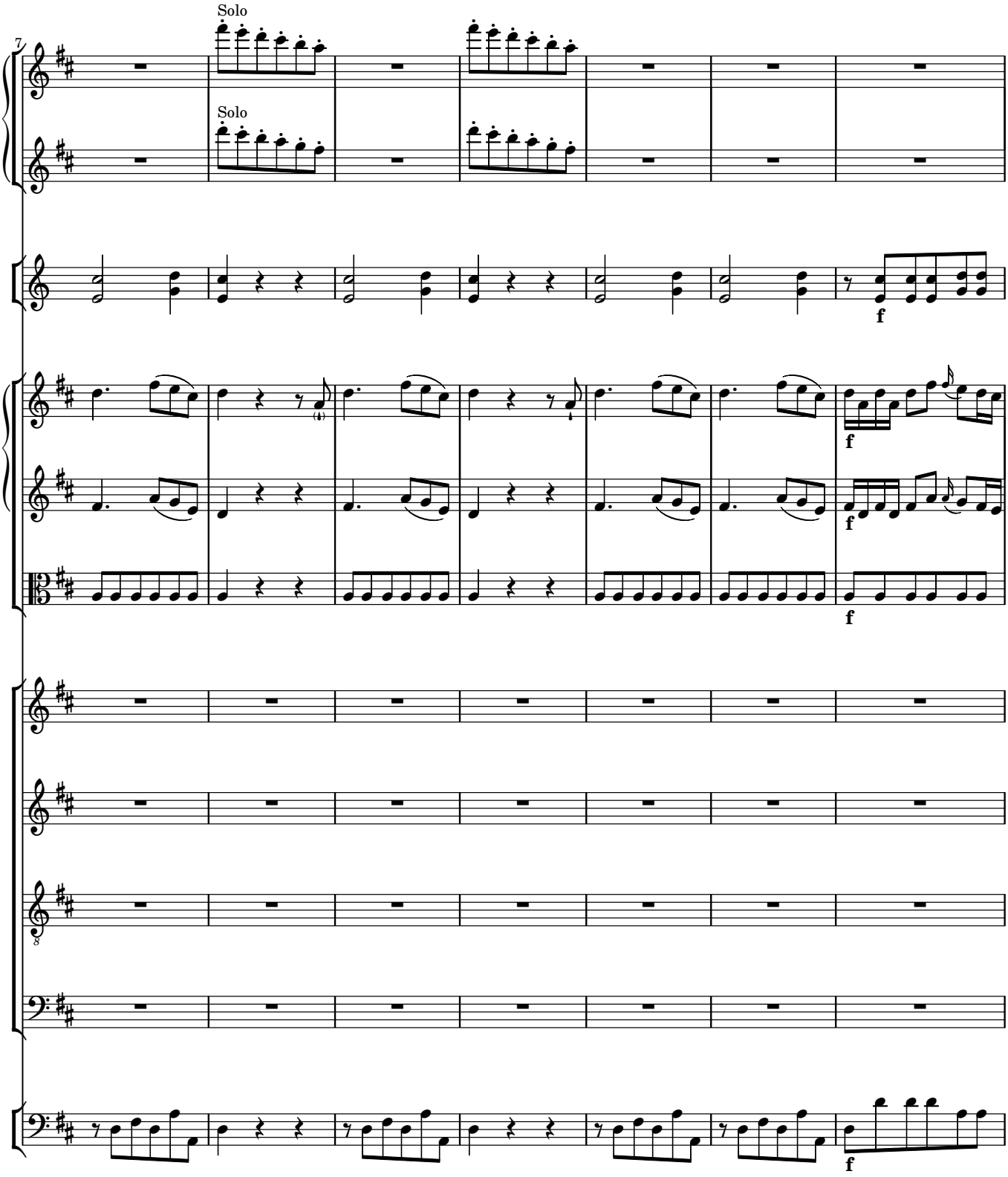
7
Solo
Solo
f
f
f
f
8
f

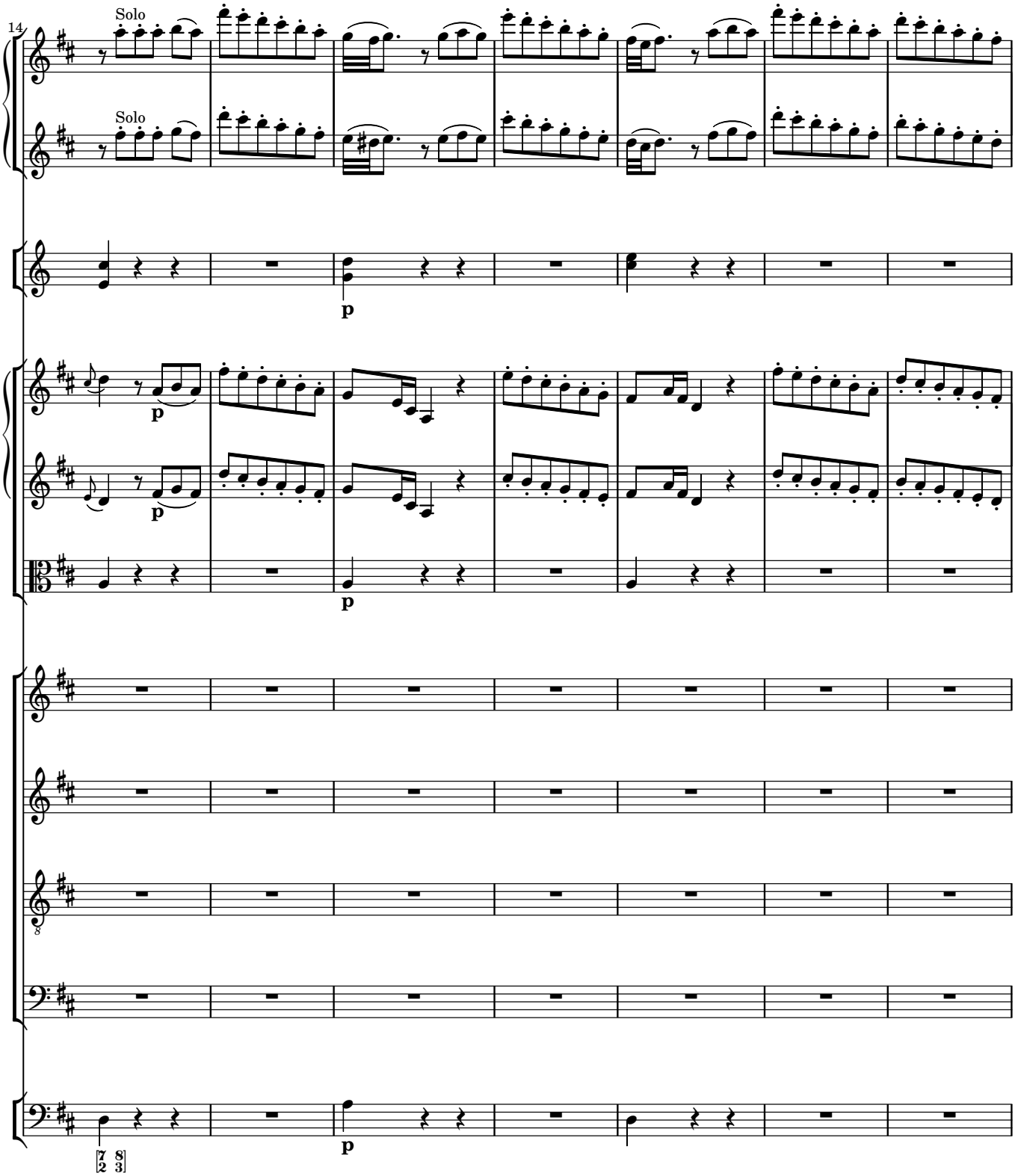
14
Solo
Solo
p
p
p
p
p

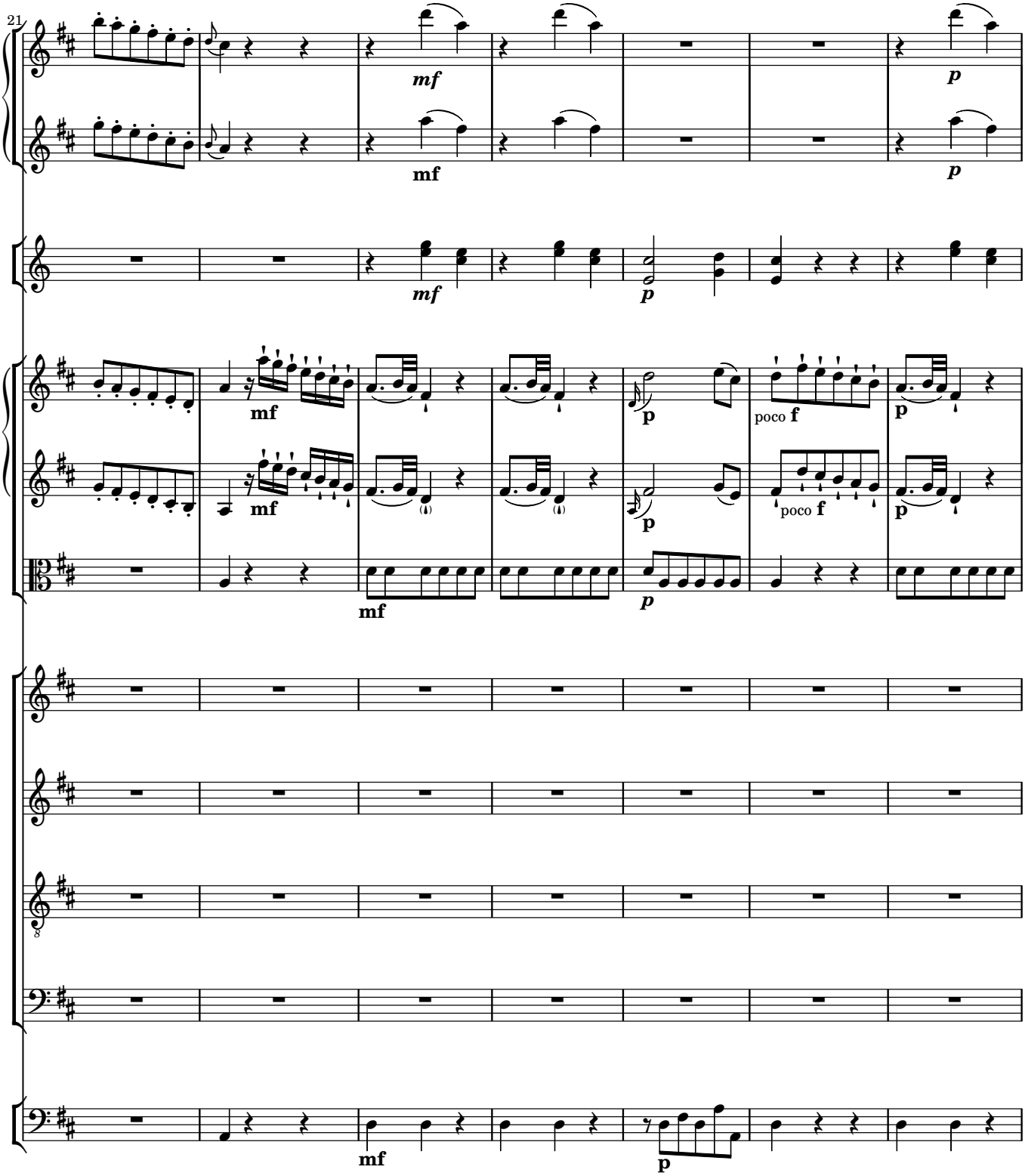
21
mf
mf
p
p
mf
mf
p
mf
poco f
p
mf
poco f
p
mf
p

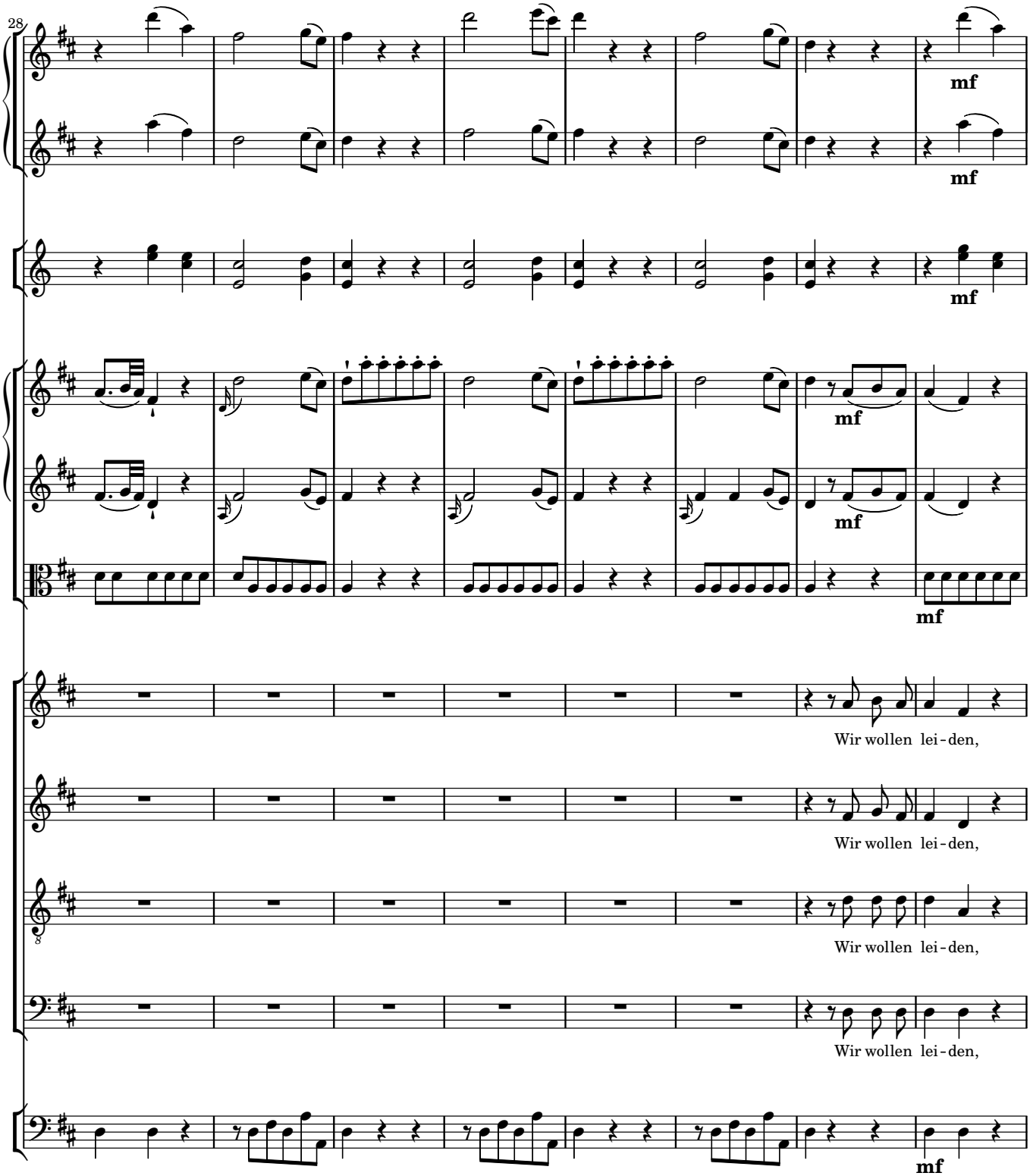
28
mf
mf
mf
mf
mf
mf
Wir wollen lei-den,
Wir wollen lei-den,
Wir wollen lei-den,
Wir wollen lei-den,
mf

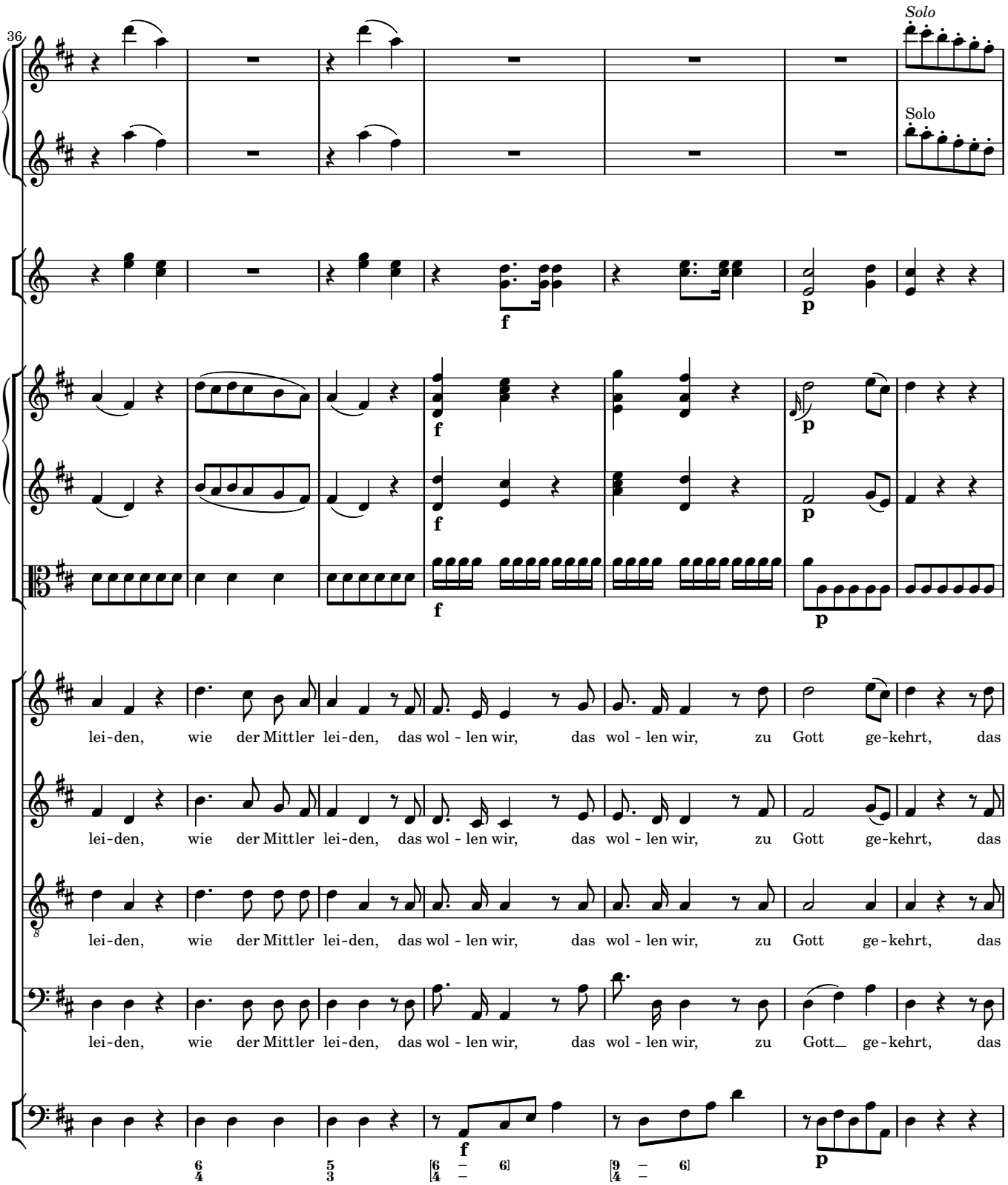
36
Solo
Solo
f
p
f
p
f
p
lei-den, wie der Mittler lei-den, das wol - len wir, das wol - len wir, zu Gott ge-kehrt, das
lei-den, wie der Mittler lei-den, das wol - len wir, das wol - len wir, zu Gott ge-kehrt, das
lei-den, wie der Mittler lei-den, das wol - len wir, das wol - len wir, zu Gott ge-kehrt, das
lei-den, wie der Mittler lei-den, das wol - len wir, das wol - len wir, zu Gott ge-kehrt, das
f
p

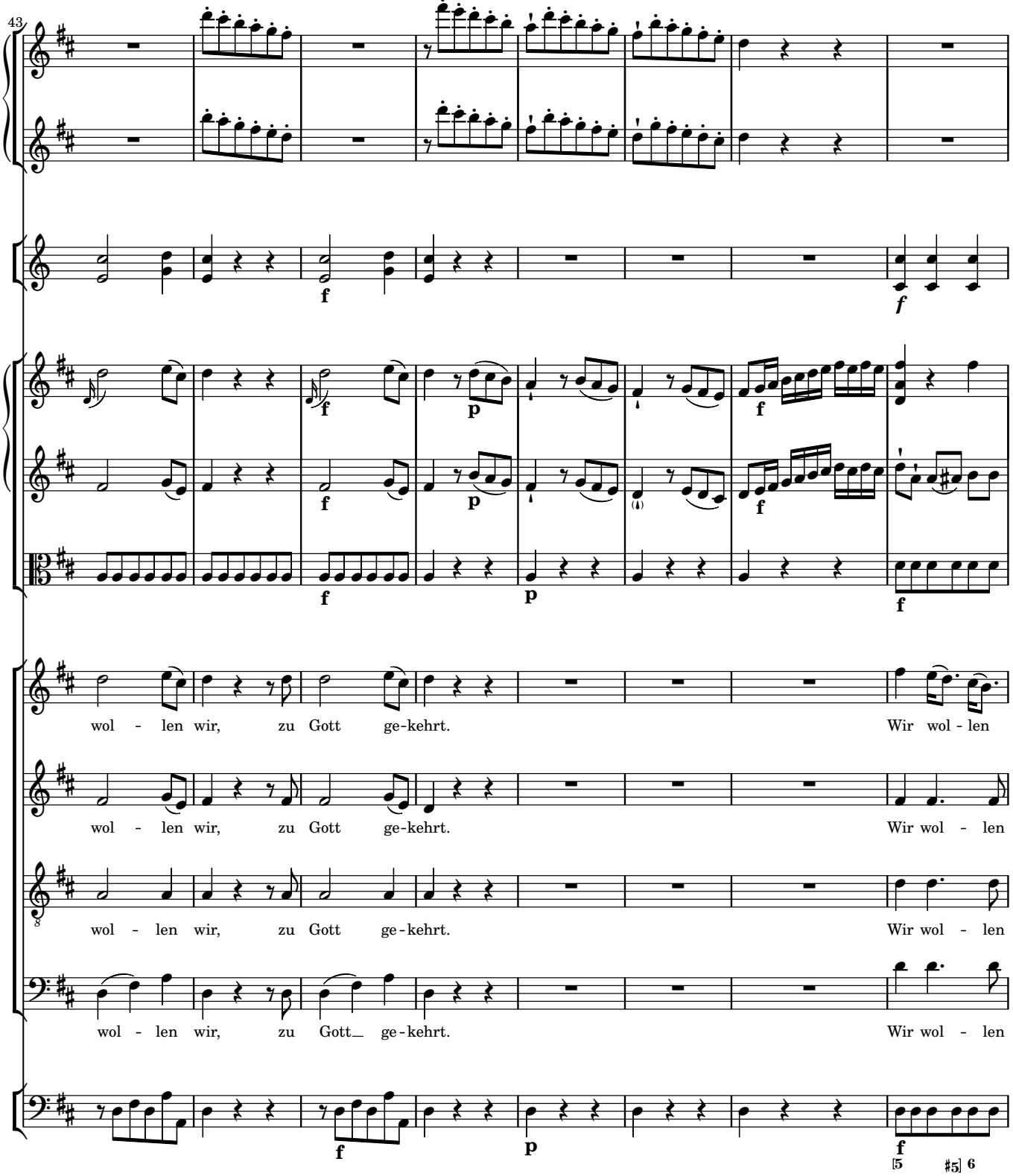
43
wol - len wir, zu Gott ge-kehrt. Wir wol - len
wol - len wir, zu Gott ge-kehrt. Wir wol - len
wol - len wir, zu Gott ge-kehrt. Wir wol - len
wol - len wir, zu Gott ge-kehrt. Wir wol - len

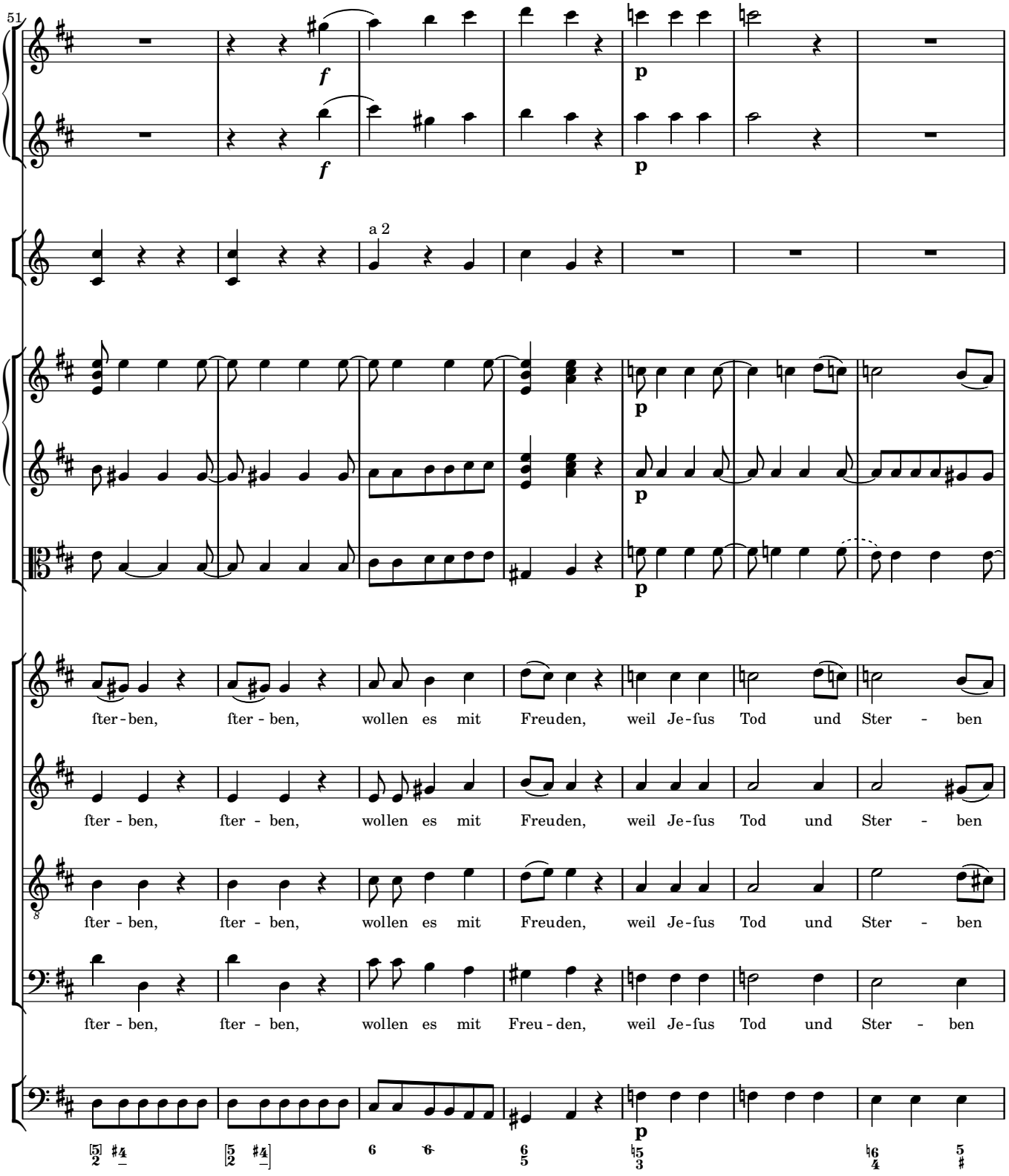
51
a 2
fter-ben, fter - ben, wollen es mit Freuden, weil Je-fus Tod und Ster - ben
fter - ben, fter - ben, wollen es mit Freuden, weil Je-fus Tod und Ster - ben
fter - ben, fter - ben, wollen es mit Freuden, weil Je-fus Tod und Ster - ben
fter - ben, fter - ben, wollen es mit Freu-den, weil Je-fus Tod und Ster - ben

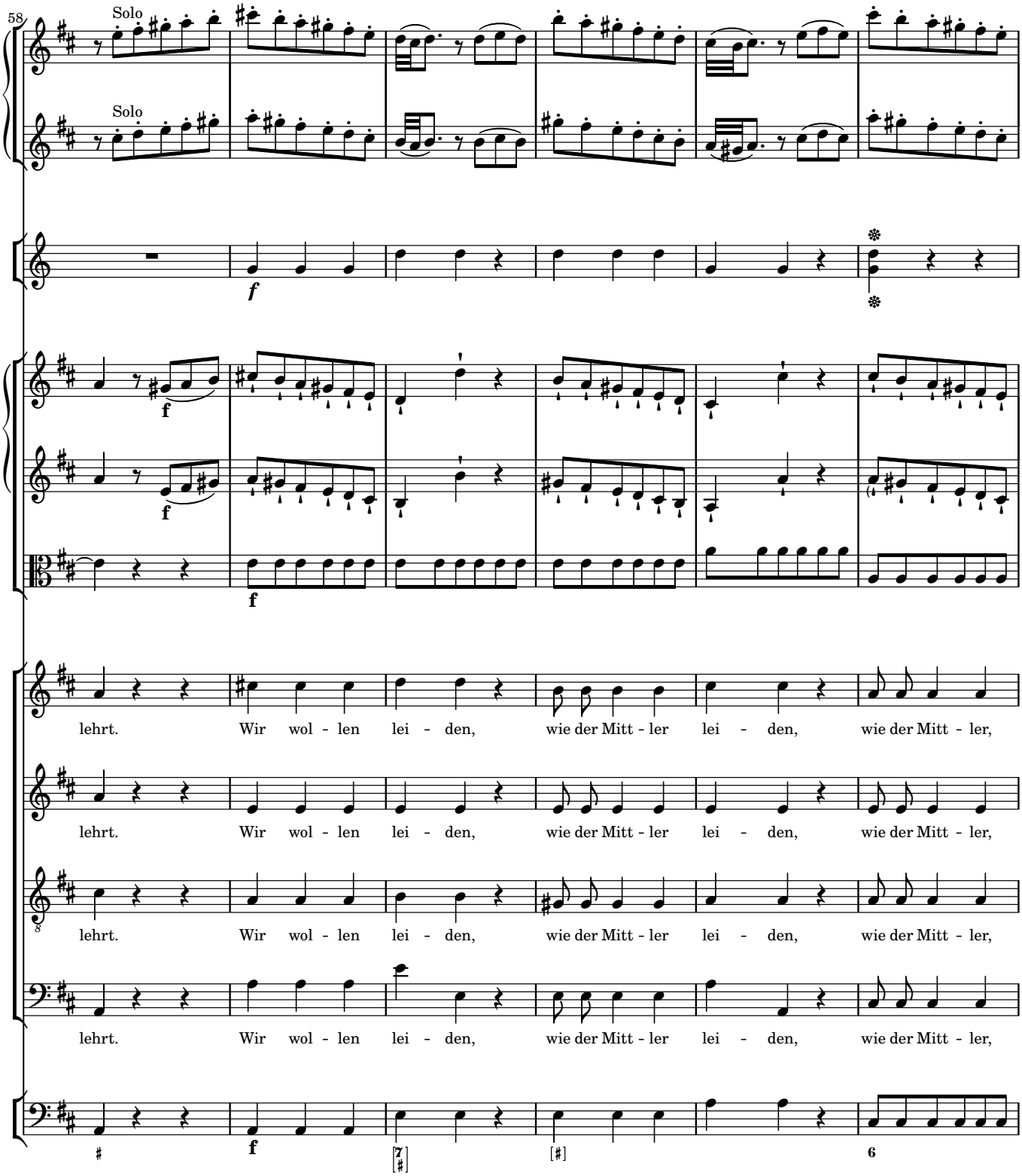
58
Solo
Solo
f
f
f
f
lehrt. Wir wol - len lei - den, wie der Mitt - ler lei - den, wie der Mitt - ler,
lehrt. Wir wol - len lei - den, wie der Mitt - ler lei - den, wie der Mitt - ler,
lehrt. Wir wol - len lei - den, wie der Mitt - ler lei - den, wie der Mitt - ler,
lehrt. Wir wol - len lei - den, wie der Mitt - ler lei - den, wie der Mitt - ler,
f
6

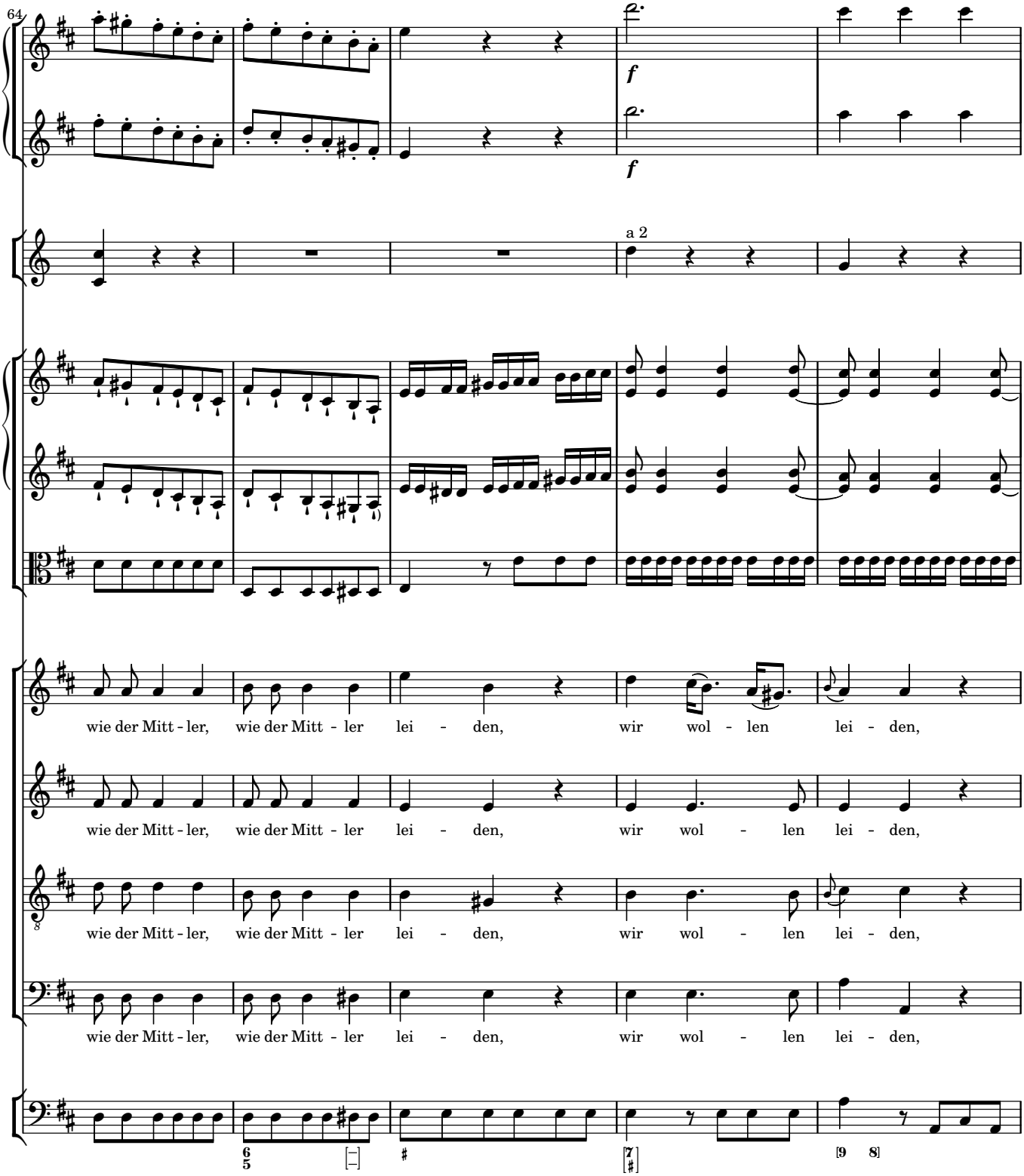
64
f
f
a 2
wie der Mitt - ler, wie der Mitt - ler lei - den, wir wol - len lei - den,
wie der Mitt - ler, wie der Mitt - ler lei - den, wir wol - len lei - den,
wie der Mitt - ler, wie der Mitt - ler lei - den, wir wol - len lei - den,
wie der Mitt - ler, wie der Mitt - ler lei - den, wir wol - len lei - den,

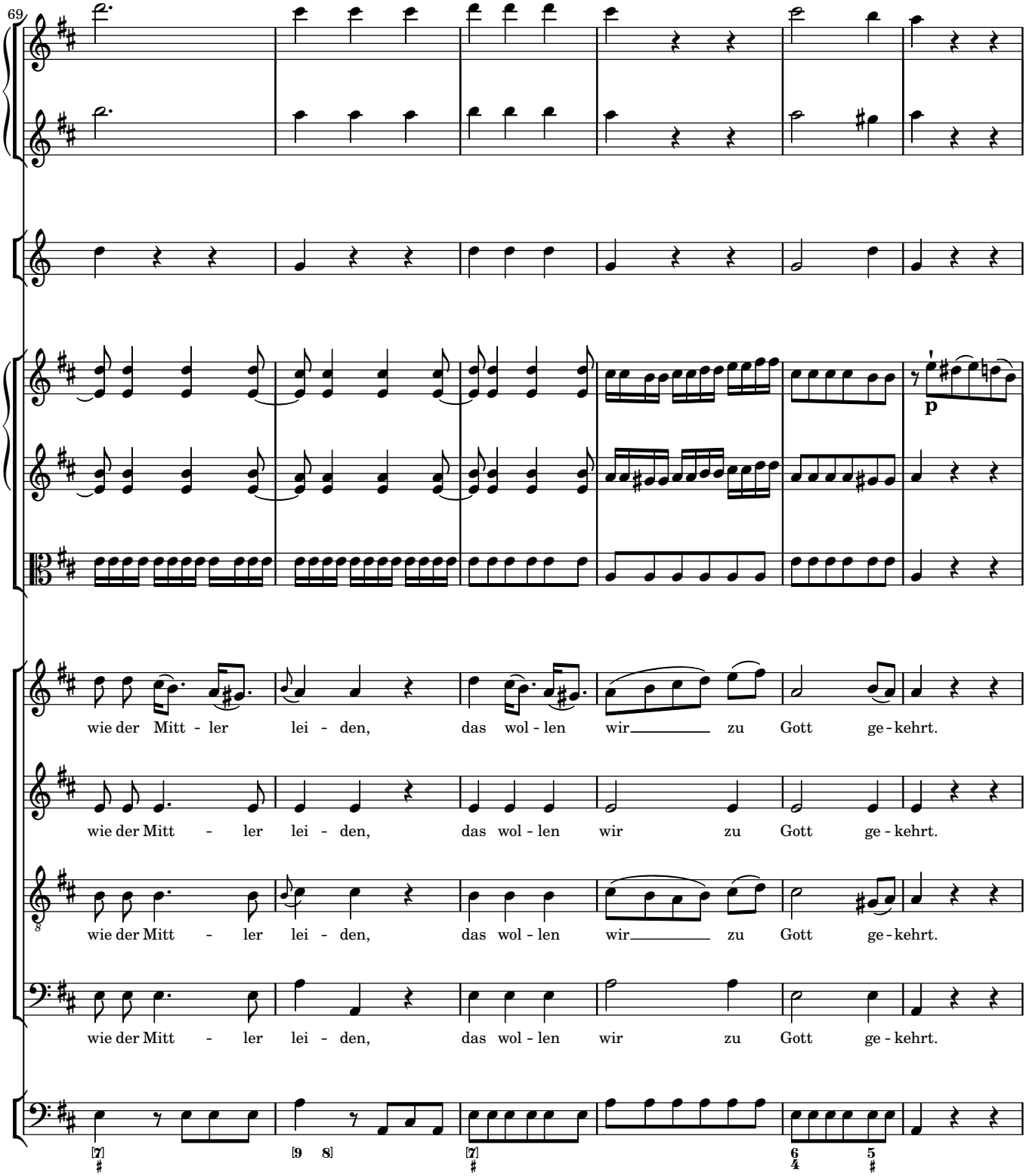
69
p
wie der Mitt - ler lei - den, das wol - len wir zu Gott ge - kehrt.
wie der Mitt - ler lei - den, das wol - len wir zu Gott ge - kehrt.
wie der Mitt - ler lei - den, das wol - len wir zu Gott ge - kehrt.
wie der Mitt - ler lei - den, das wol - len wir zu Gott ge - kehrt.

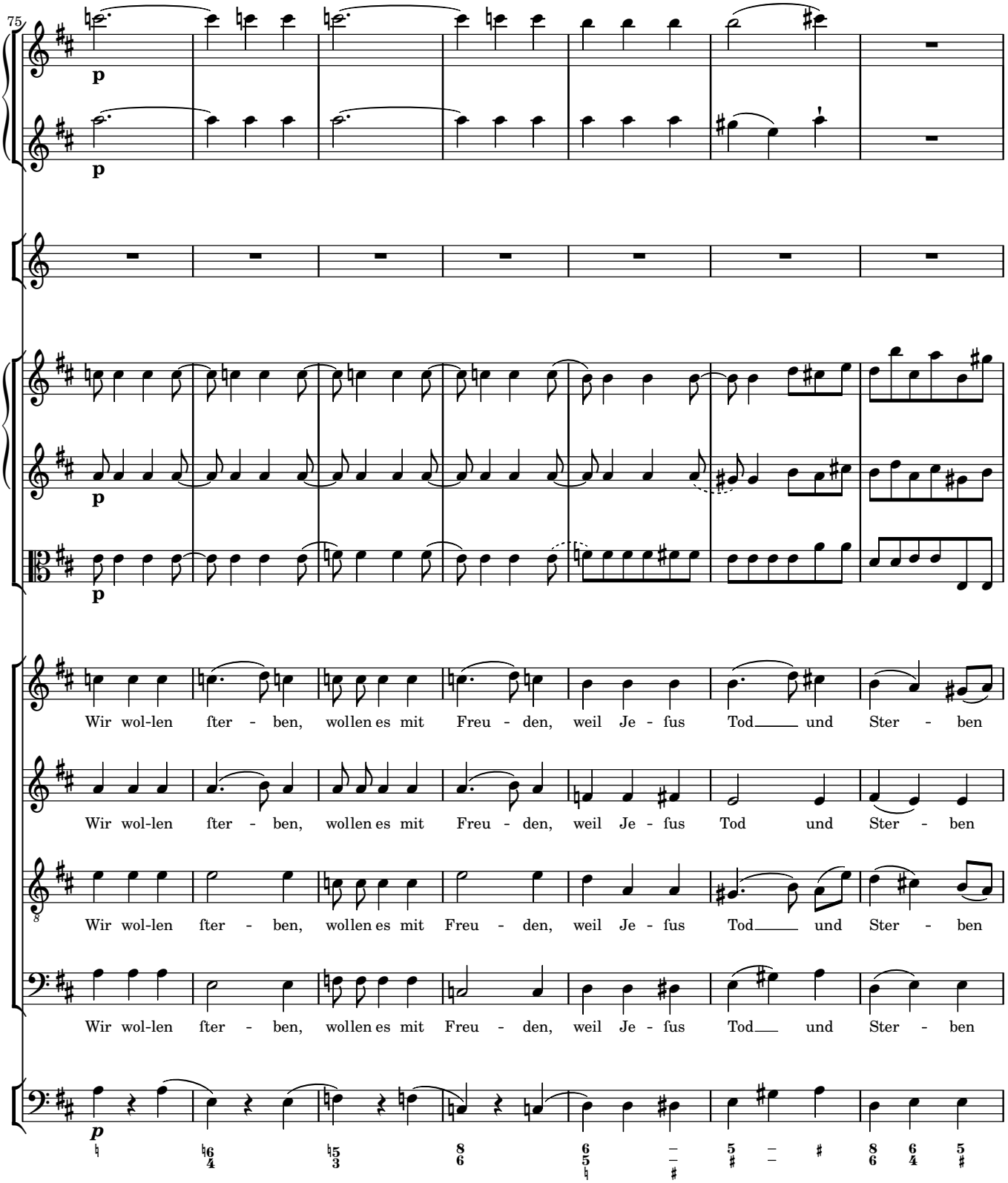
75
p
p
p
p
Wir wol-len ſter - ben, wollen es mit Freu - den, weil Je - ſus Tod und Ster - ben
Wir wol-len ſter - ben, wollen es mit Freu - den, weil Je - ſus Tod und Ster - ben
Wir wol-len ſter - ben, wollen es mit Freu - den, weil Je - ſus Tod und Ster - ben
Wir wol-len ſter - ben, wollen es mit Freu - den, weil Je - ſus Tod und Ster - ben
p

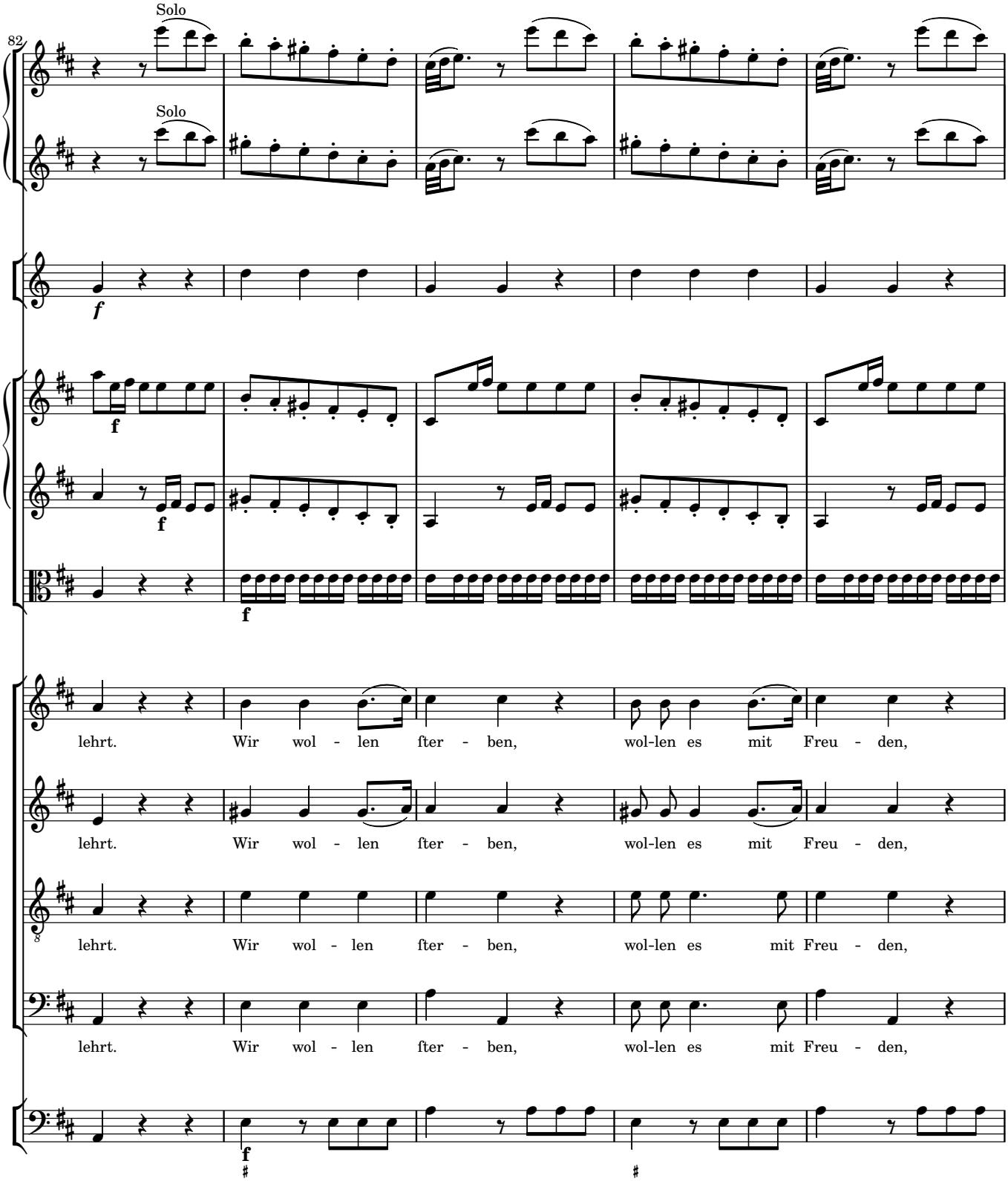
82
Solo
Solo
f
f
f
f
lehrt. Wir wol - len fter - ben, wol-len es mit Freu - den,
lehrt. Wir wol - len fter - ben, wol-len es mit Freu - den,
lehrt. Wir wol - len fter - ben, wol-len es mit Freu - den,
lehrt. Wir wol - len fter - ben, wol-len es mit Freu - den,
f

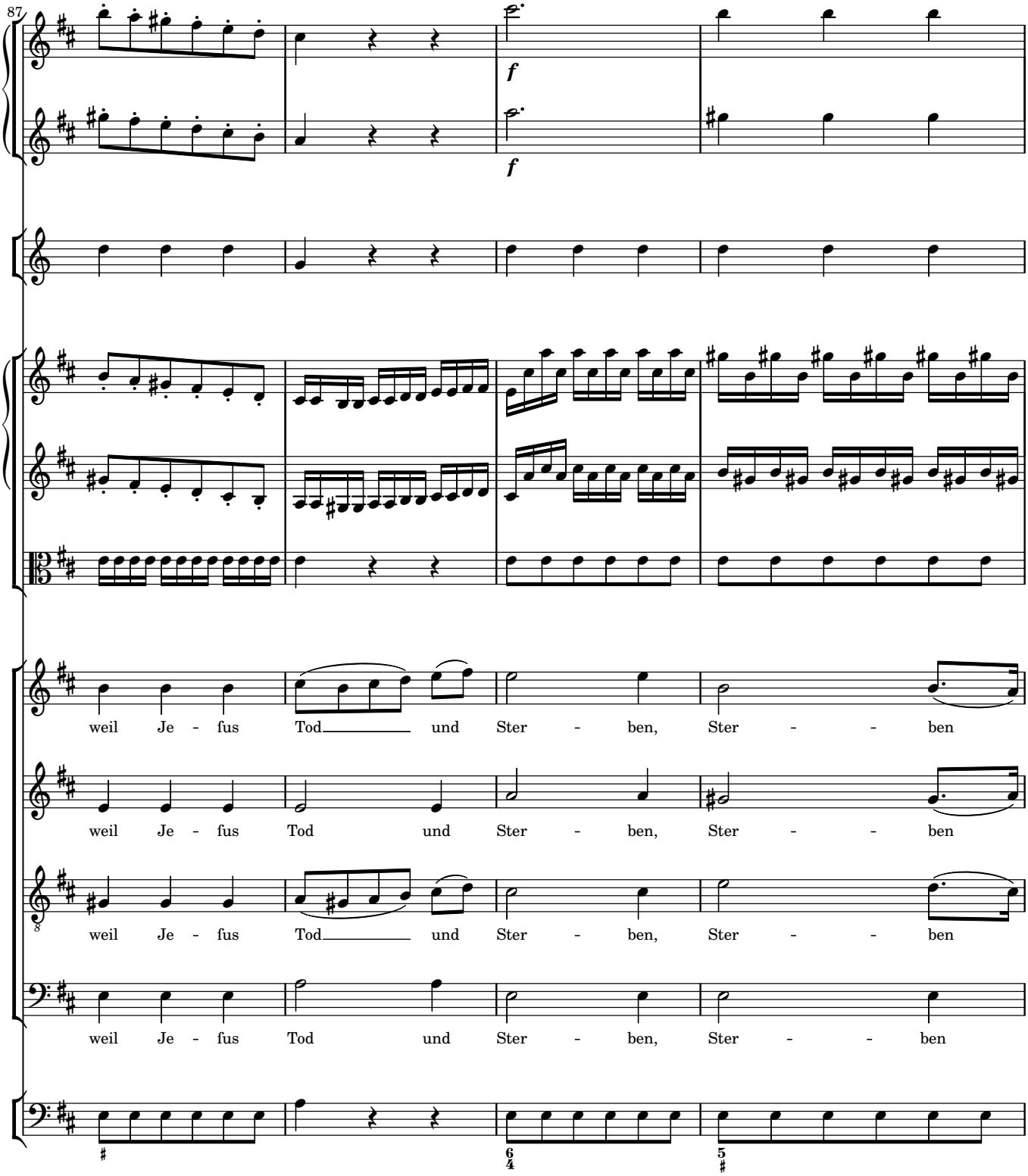
87
f
f
weil Je - fus Tod und Ster - ben, Ster - - ben
weil Je - fus Tod und Ster - ben, Ster - - ben
weil Je - fus Tod und Ster - ben, Ster - - ben
weil Je - fus Tod und Ster - ben, Ster - - ben

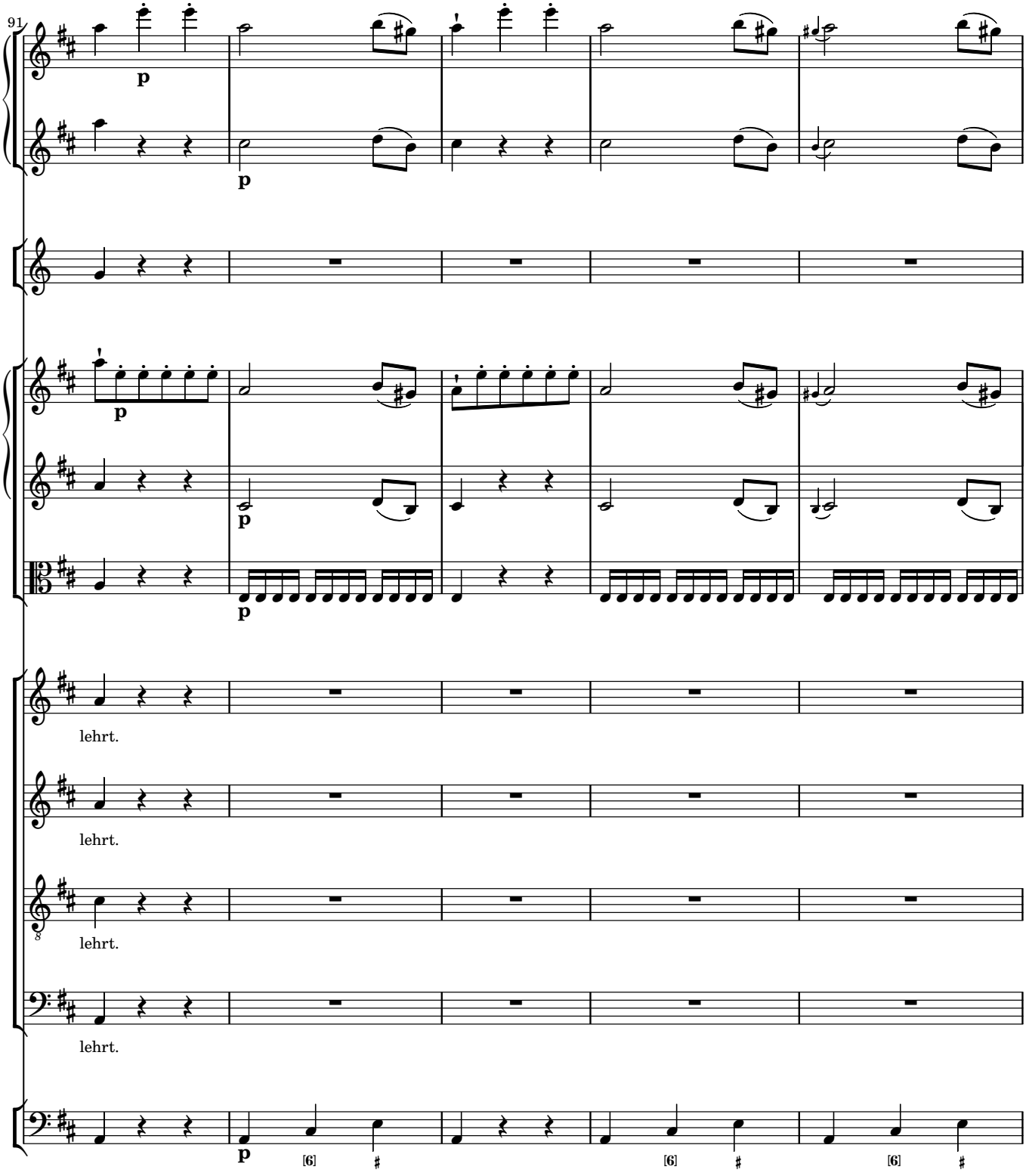
91
p
p
p
p
p
lehrt.
lehrt.
lehrt.
lehrt.
p
[6]
[6]
[6]

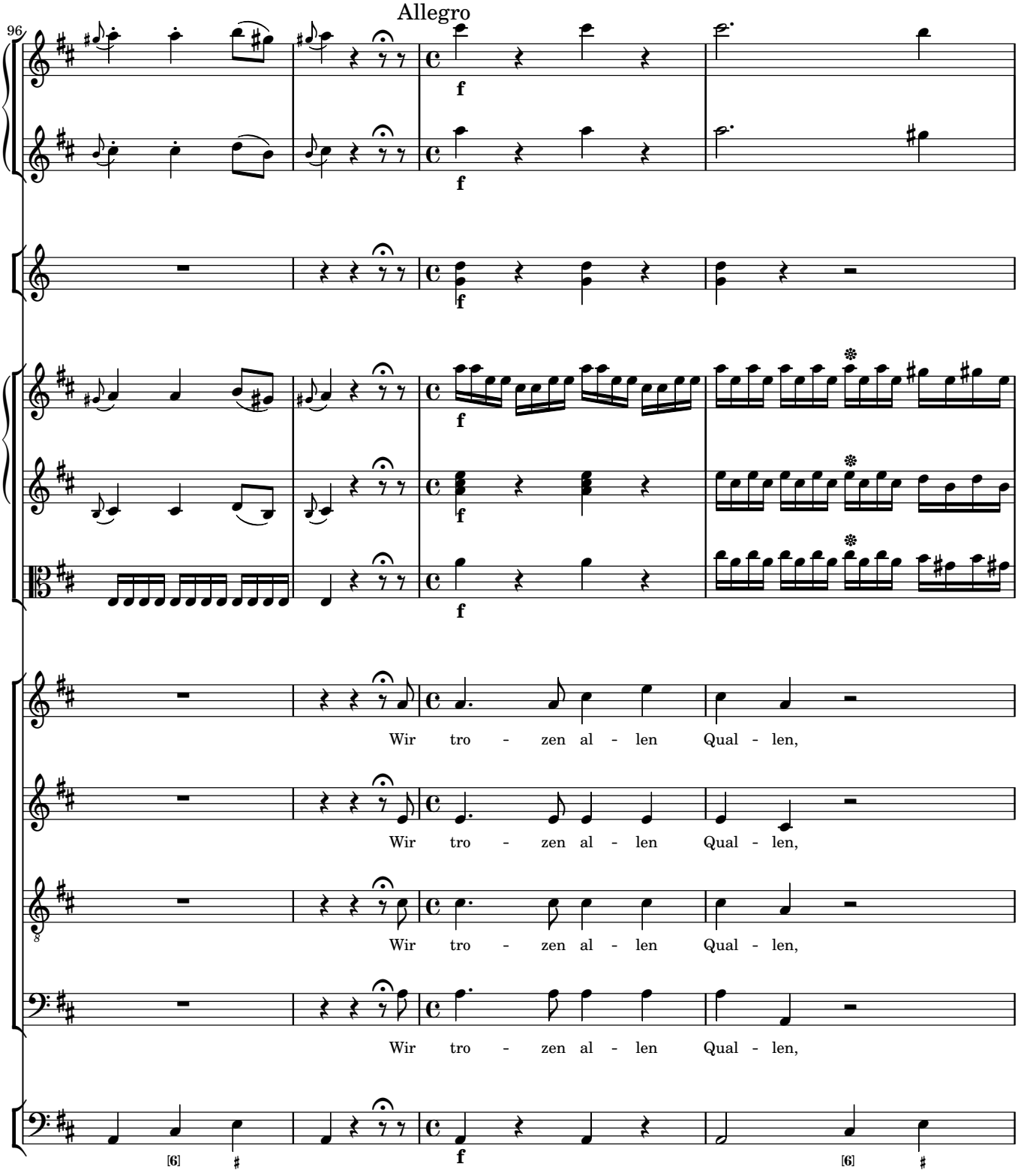
Allegro
96
f
Wir tro - zen al - len Qual - len,
Wir tro - zen al - len Qual - len,
Wir tro - zen al - len Qual - len,
Wir tro - zen al - len Qual - len,
[6]
[6]

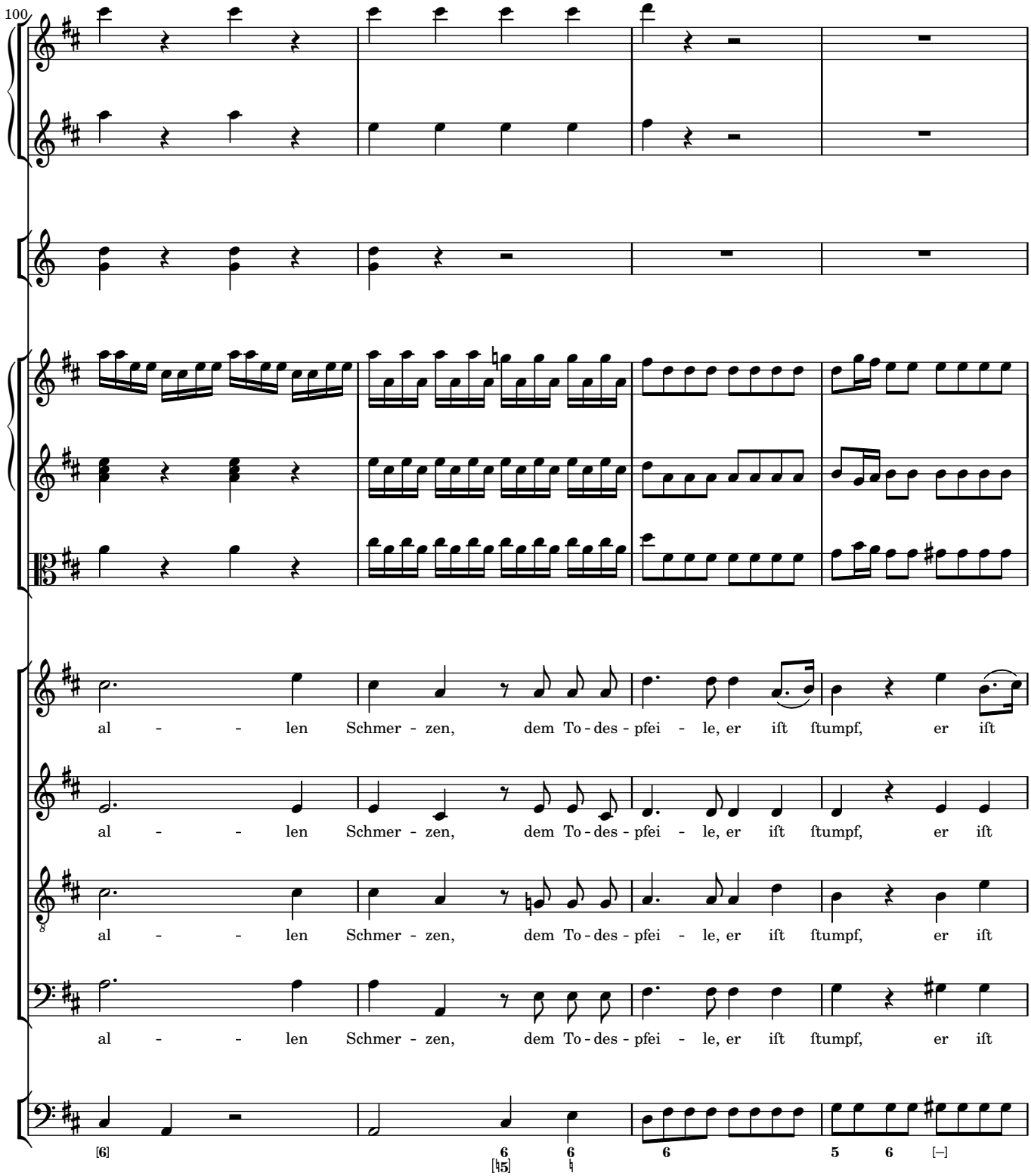
100
al - - len Schmer - zen, dem To - des - pfei - le, er ift ftumpf, er ift
al - - len Schmer - zen, dem To - des - pfei - le, er ift ftumpf, er ift
al - - len Schmer - zen, dem To - des - pfei - le, er ift ftumpf, er ift
al - - len Schmer - zen, dem To - des - pfei - le, er ift ftumpf, er ift

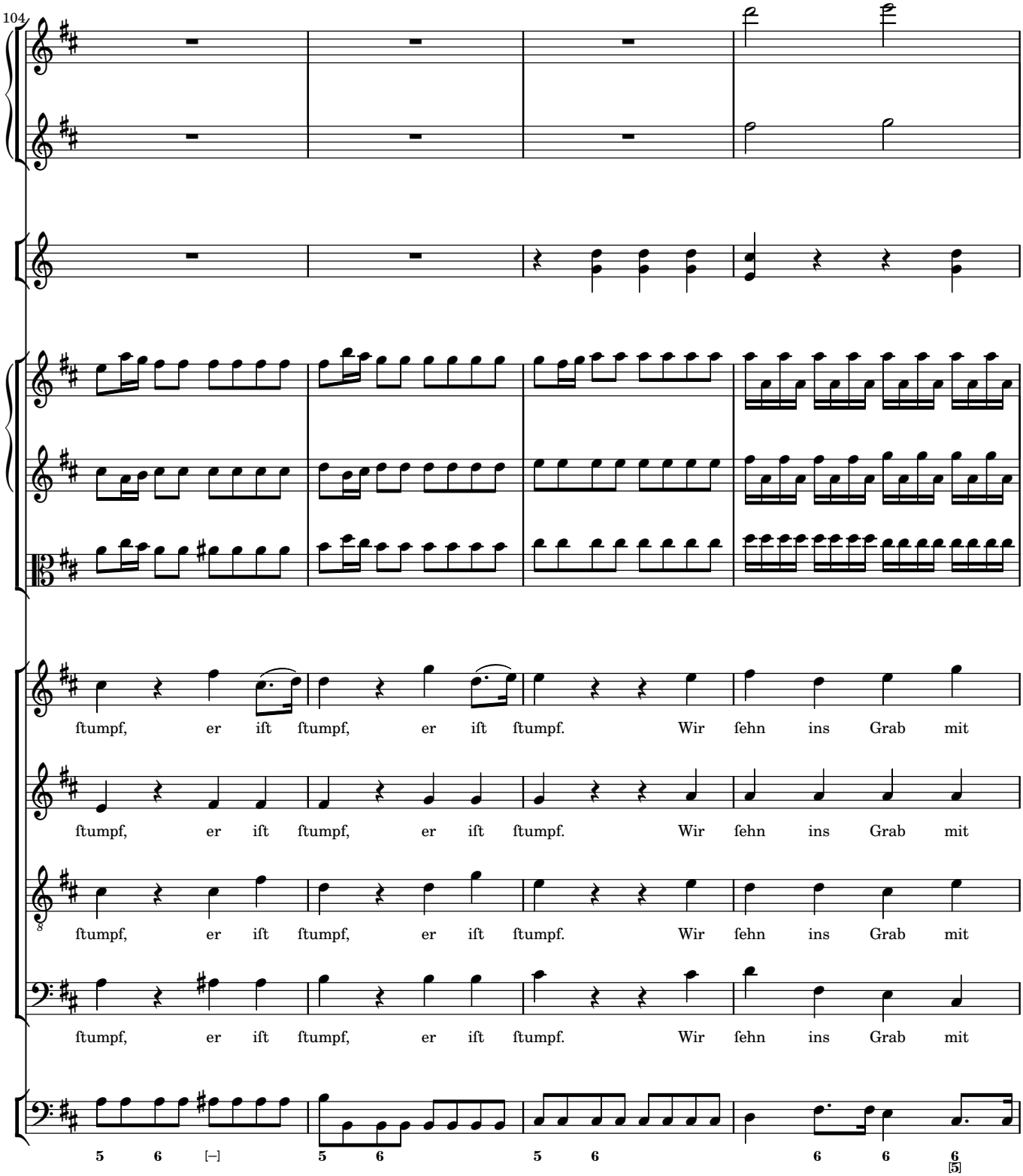
104
ftumpf, er ift ftumpf, er ift ftumpf. Wir ſehn ins Grab mit
ftumpf, er ift ftumpf, er ift ftumpf. Wir ſehn ins Grab mit
ftumpf, er ift ftumpf, er ift ftumpf. Wir ſehn ins Grab mit
ftumpf, er ift ftumpf, er ift ftumpf. Wir ſehn ins Grab mit
5 6 [–] 5 6 5 6 6 6 6 [5]

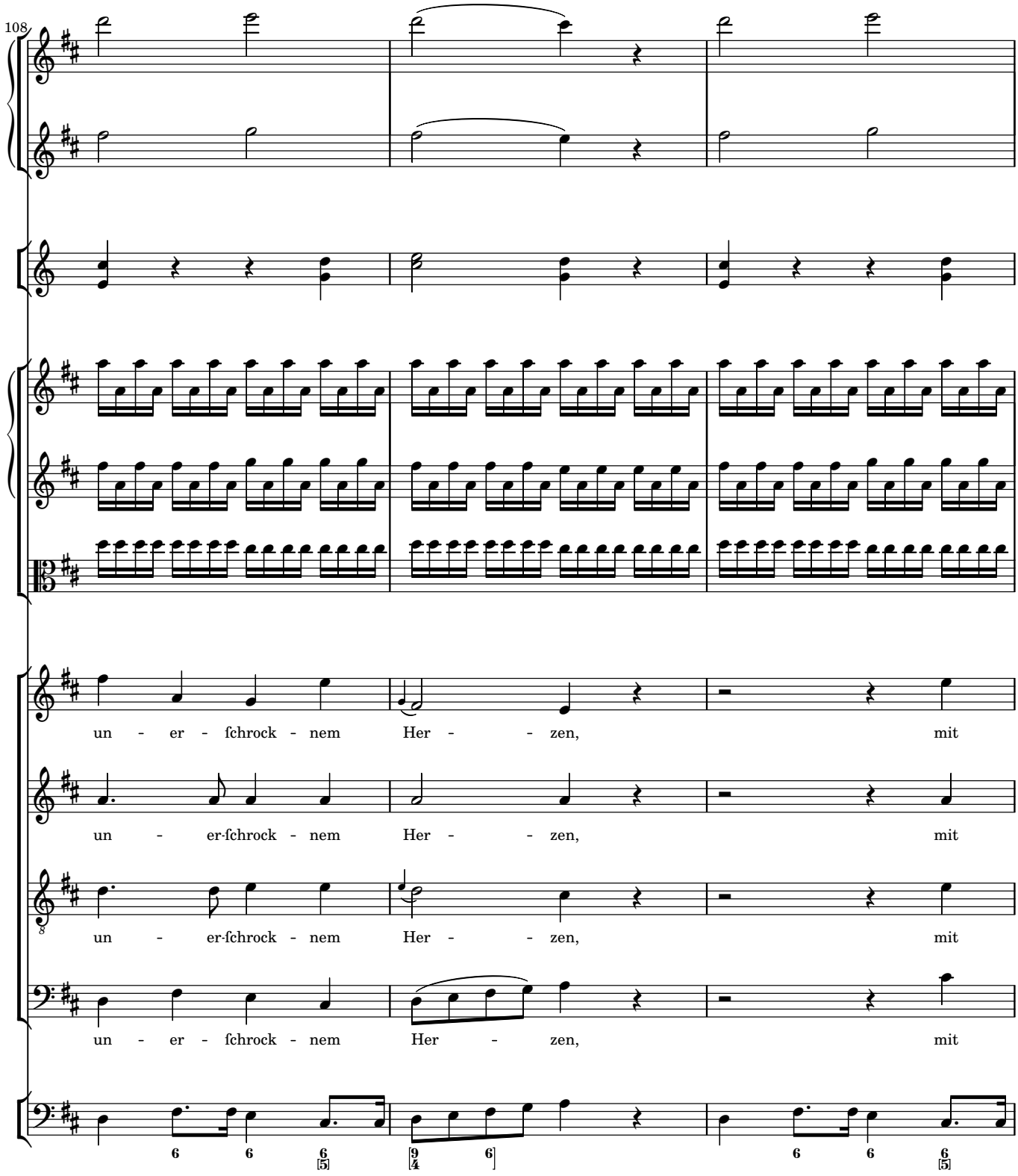
108
un - er - fchrock - nem Her - - zen, mit
un - er-fchrock - nem Her - - zen, mit
un - er-fchrock - nem Her - - zen, mit
un - er - fchrock - nem Her - zen, mit

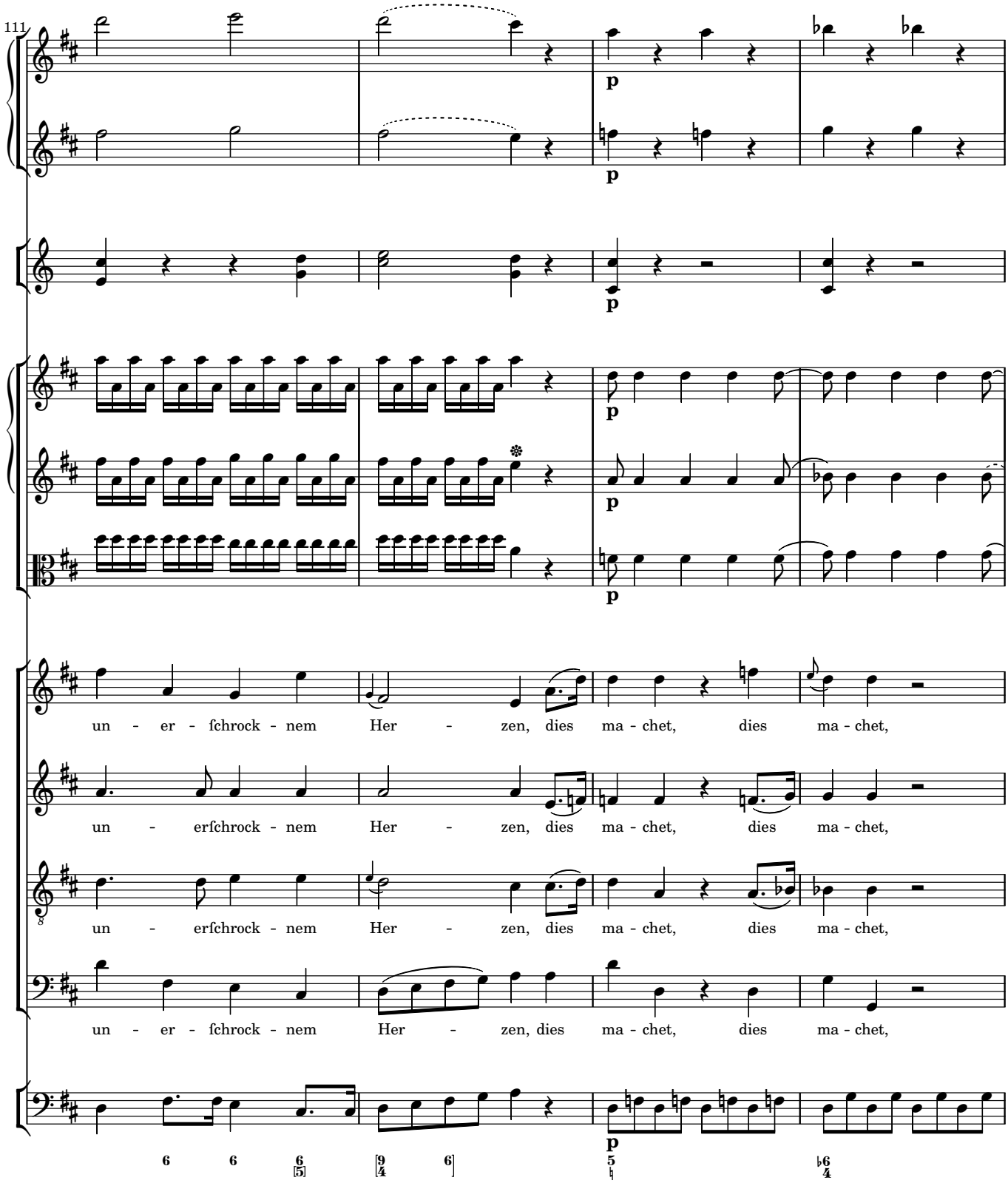
111
p
p
p
p
un - er - fchrock - nem Her - zen, dies ma - chet, dies ma - chet,
un - erfchrock - nem Her - zen, dies ma - chet, dies ma - chet,
un - erfchrock - nem Her - zen, dies ma - chet, dies ma - chet,
un - er - fchrock - nem Her - zen, dies ma - chet, dies ma - chet,
p

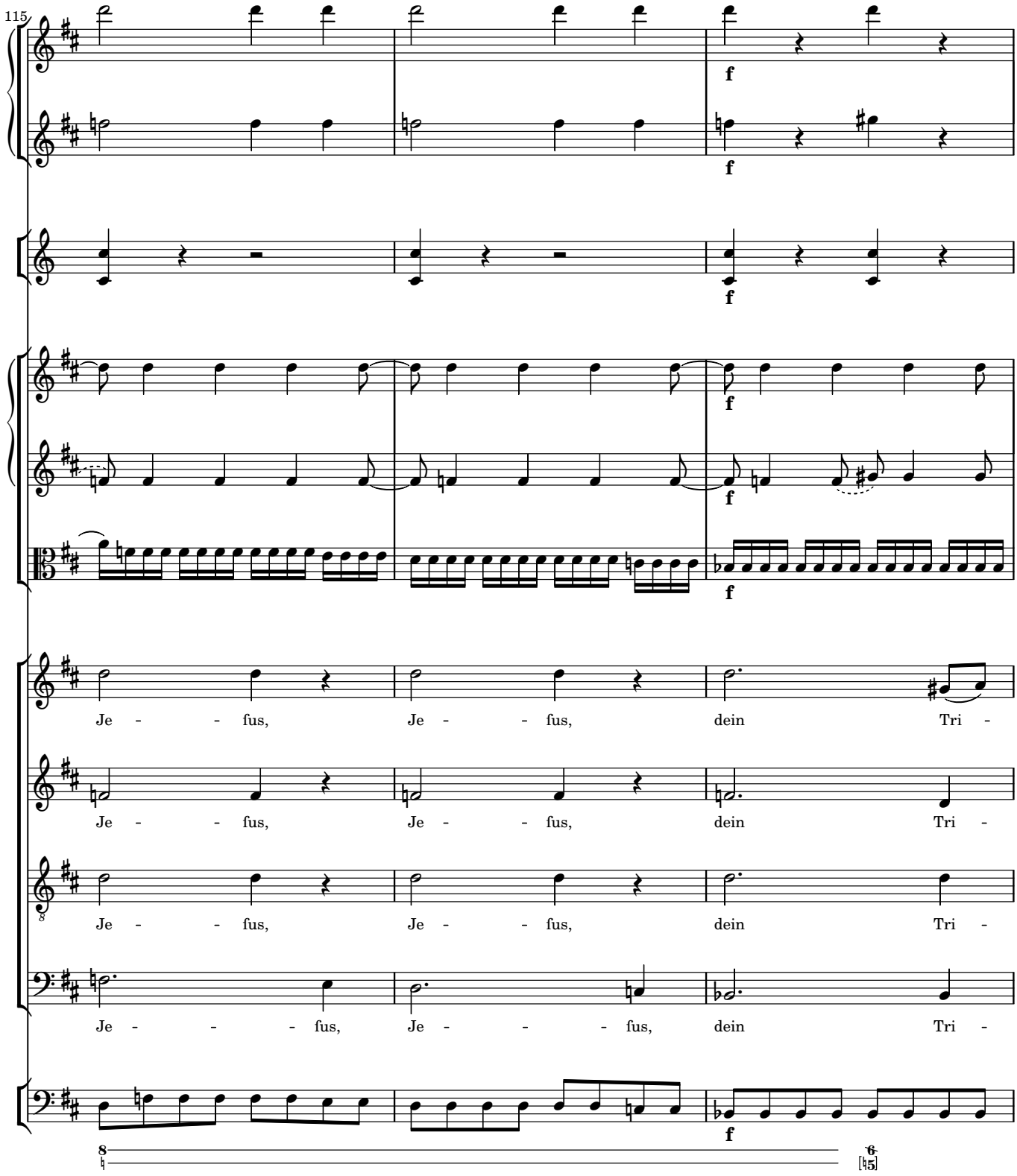
115
f
f
f
f
f
Je - - fus, Je - - fus, dein Tri -
Je - - fus, Je - - fus, dein Tri -
Je - - fus, Je - - fus, dein Tri -
Je - - - fus, Je - - - fus, dein Tri -
f
8
6
5

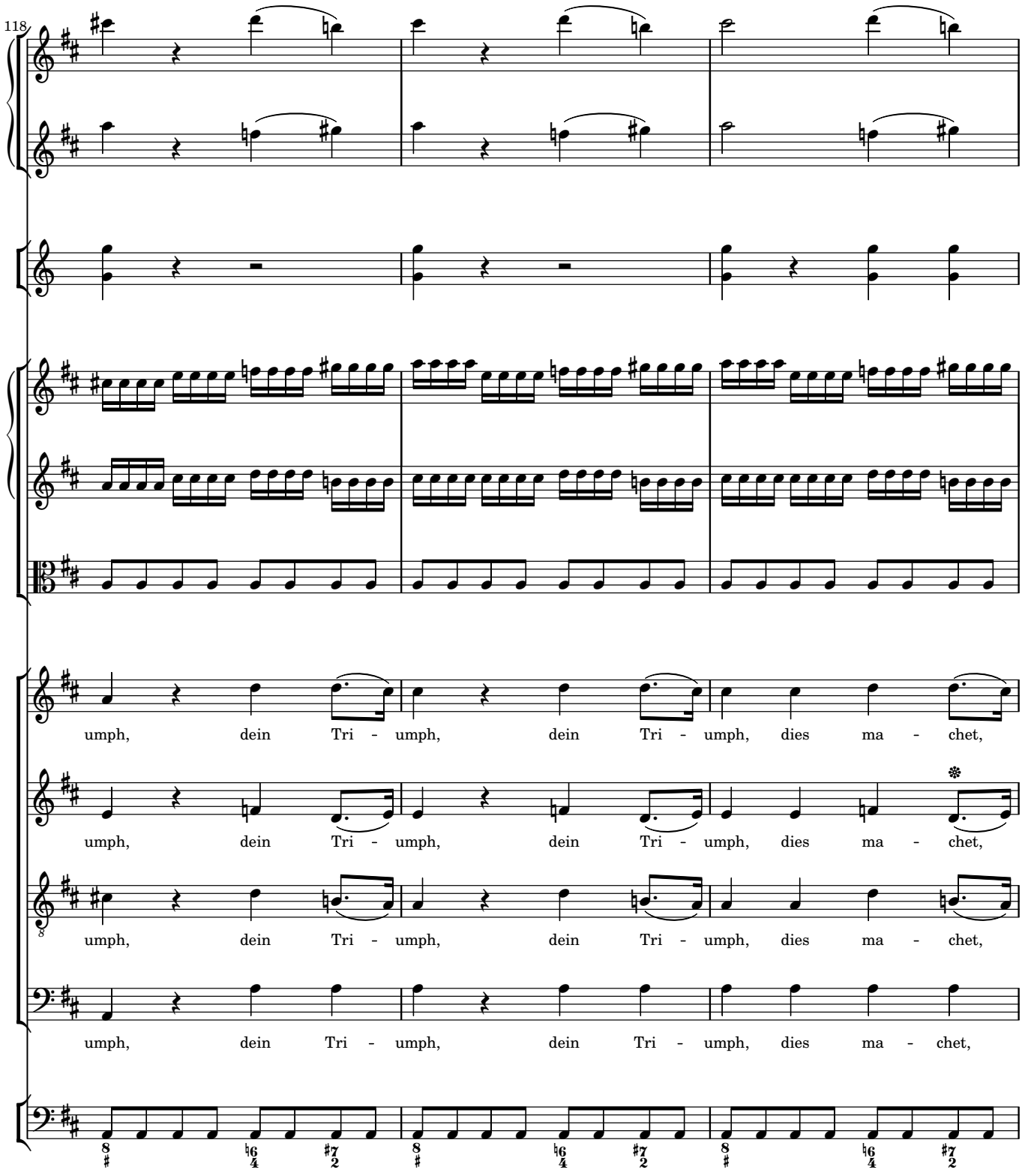
118
umph, dein Tri - umph, dein Tri - umph, dies ma - chet,
umph, dein Tri - umph, dein Tri - umph, dies ma - chet,
umph, dein Tri - umph, dein Tri - umph, dies ma - chet,
umph, dein Tri - umph, dein Tri - umph, dies ma - chet,

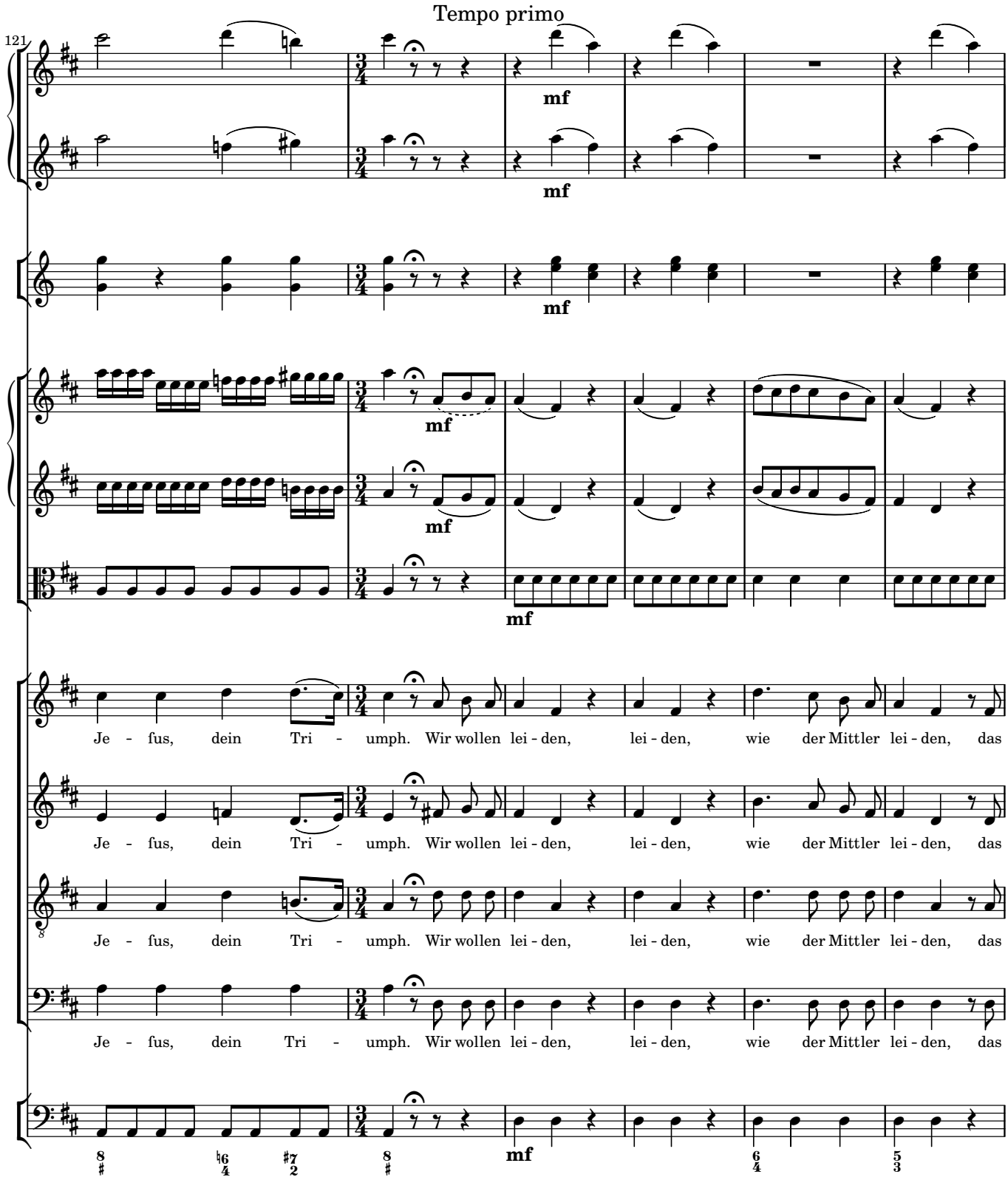
Tempo primo
121
mf
Je - fus, dein Tri - umph. Wir wollen lei - den, lei - den, wie der Mittler lei - den, das

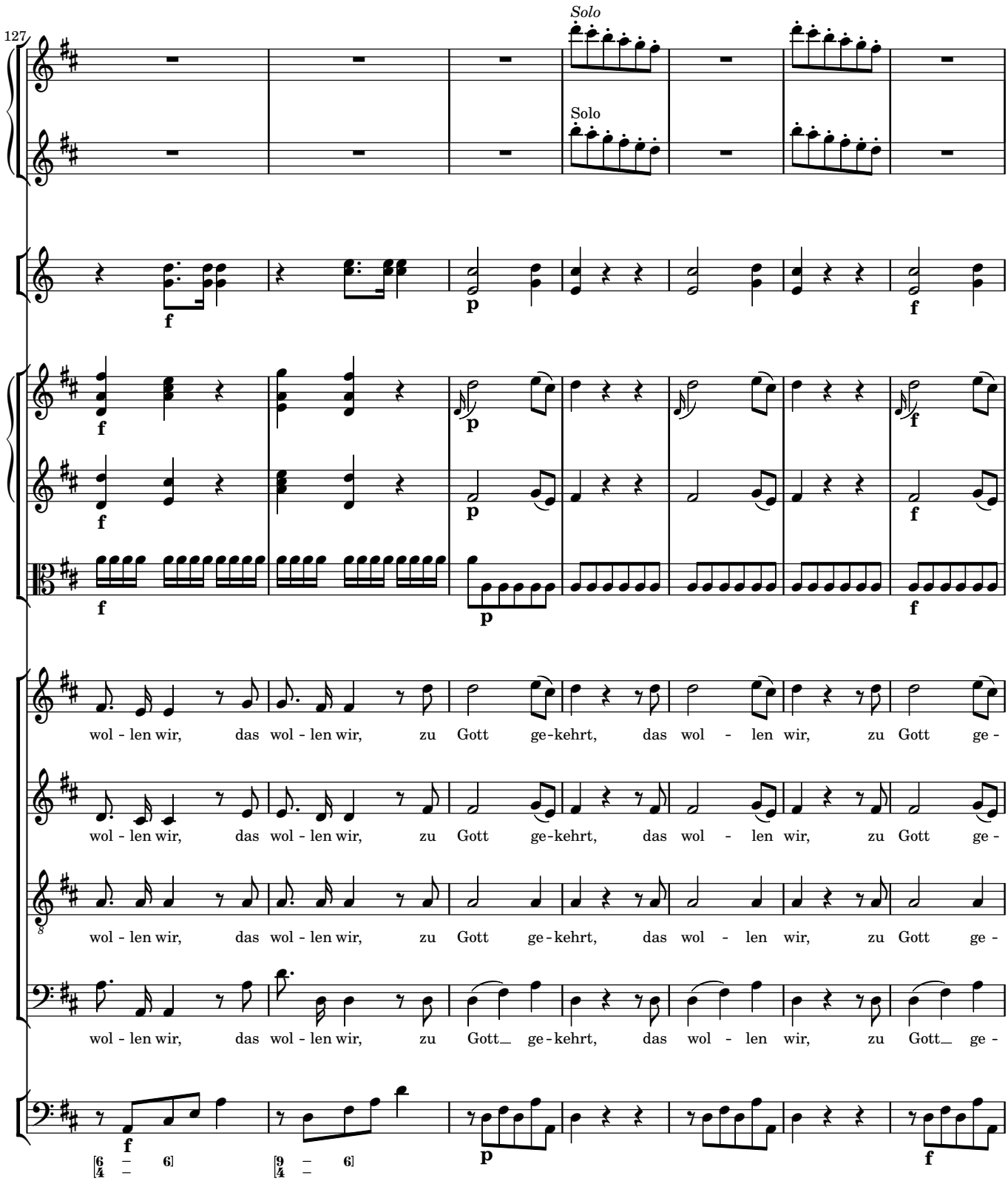
127
Solo
Solo
wol - len wir, das wol - len wir, zu Gott ge-kehrt, das wol - len wir, zu Gott ge -
wol - len wir, das wol - len wir, zu Gott ge-kehrt, das wol - len wir, zu Gott ge -
wol - len wir, das wol - len wir, zu Gott ge-kehrt, das wol - len wir, zu Gott ge -
wol - len wir, das wol - len wir, zu Gott_ ge-kehrt, das wol - len wir, zu Gott_ ge -

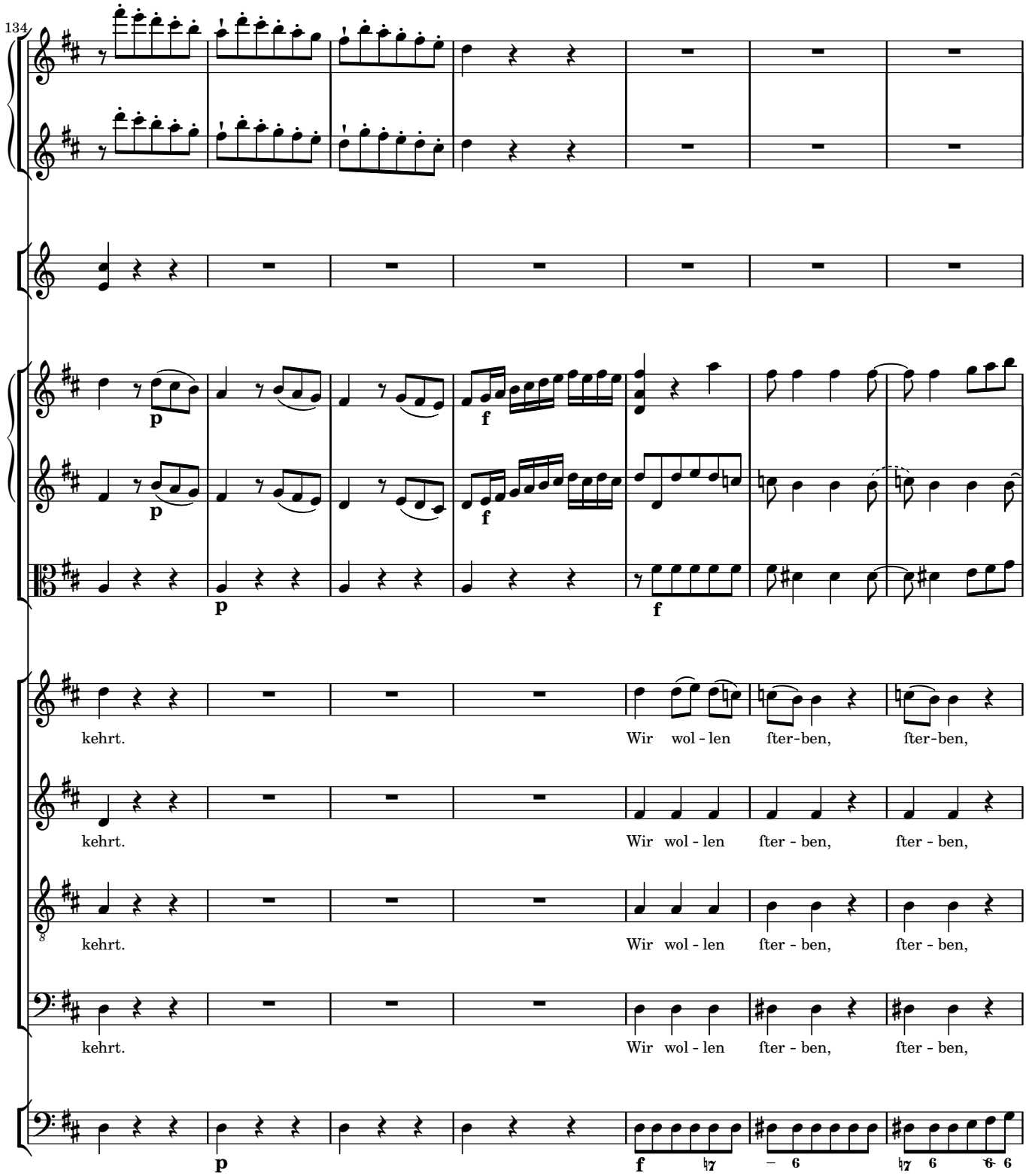
134
p
f
kehrt.
Wir wol - len fter-ben, fter-ben,
kehrt.
Wir wol - len fter - ben, fter - ben,
kehrt.
Wir wol - len fter - ben, fter - ben,
kehrt.
Wir wol - len fter - ben, fter - ben,

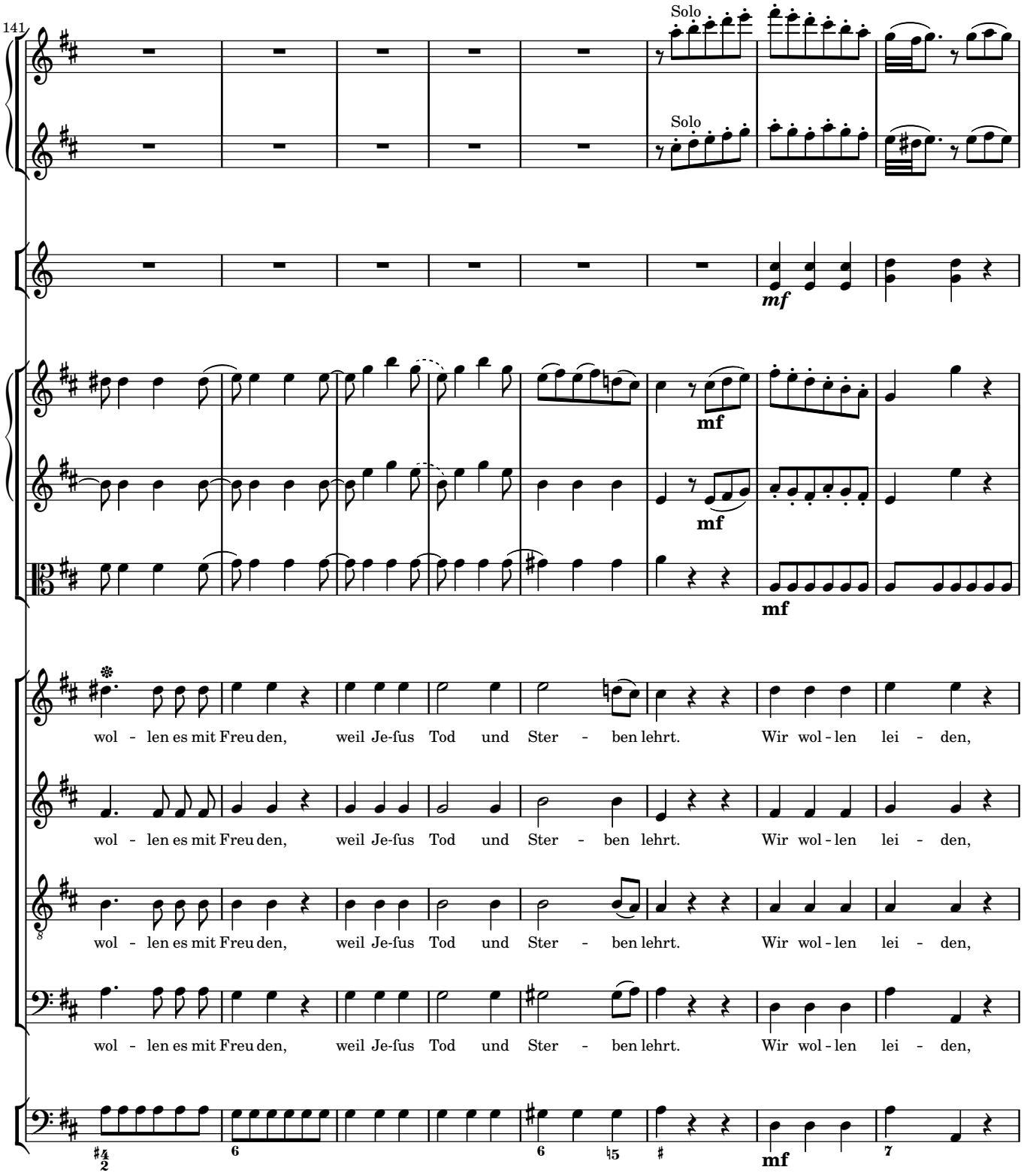
141
Solo
Solo
mf
mf
mf
mf
wol - len es mit Freu den, weil Je-fus Tod und Ster - ben lehrt. Wir wol - len lei - den,
wol - len es mit Freu den, weil Je-fus Tod und Ster - ben lehrt. Wir wol - len lei - den,
wol - len es mit Freu den, weil Je-fus Tod und Ster - ben lehrt. Wir wol - len lei - den,
wol - len es mit Freu den, weil Je-fus Tod und Ster - ben lehrt. Wir wol - len lei - den,
mf

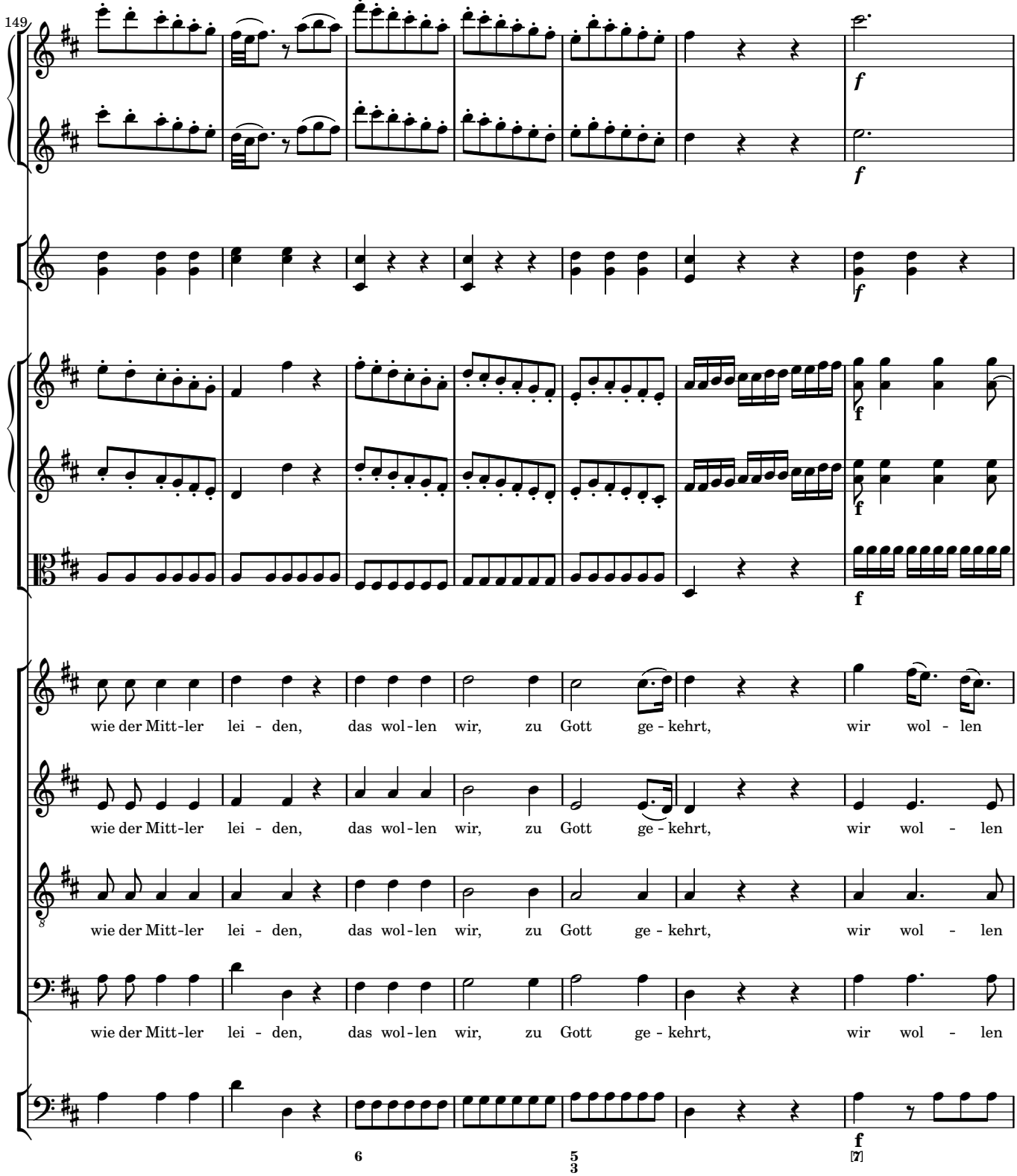
149
wie der Mitt-ler lei - den, das wol-len wir, zu Gott ge - kehrt, wir wol - len
wie der Mitt-ler lei - den, das wol-len wir, zu Gott ge - kehrt, wir wol - len
wie der Mitt-ler lei - den, das wol-len wir, zu Gott ge - kehrt, wir wol - len
wie der Mitt-ler lei - den, das wol-len wir, zu Gott ge - kehrt, wir wol - len

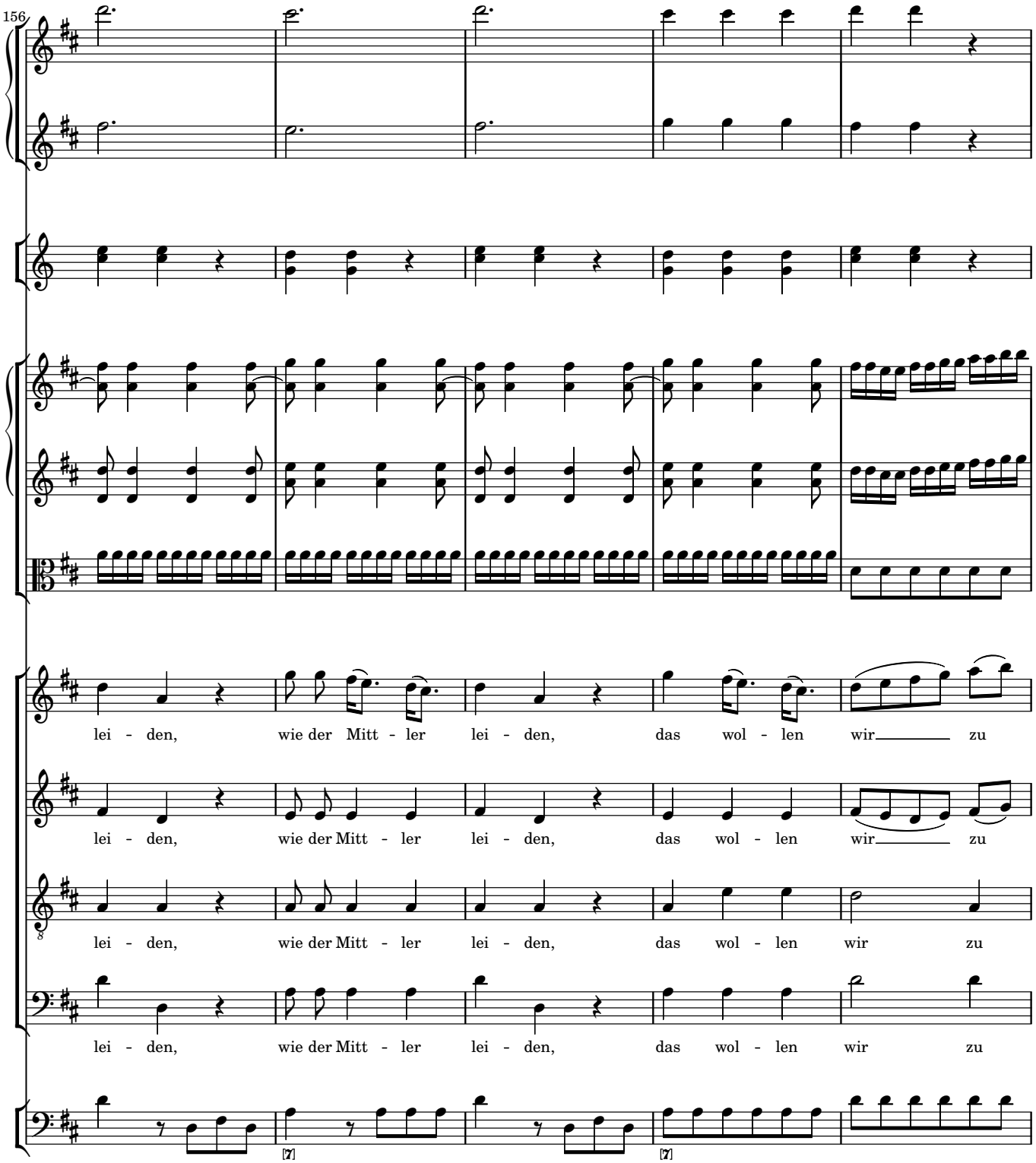
156
lei - den, wie der Mitt - ler lei - den, das wol - len wir zu
lei - den, wie der Mitt - ler lei - den, das wol - len wir zu
lei - den, wie der Mitt - ler lei - den, das wol - len wir zu
lei - den, wie der Mitt - ler lei - den, das wol - len wir zu

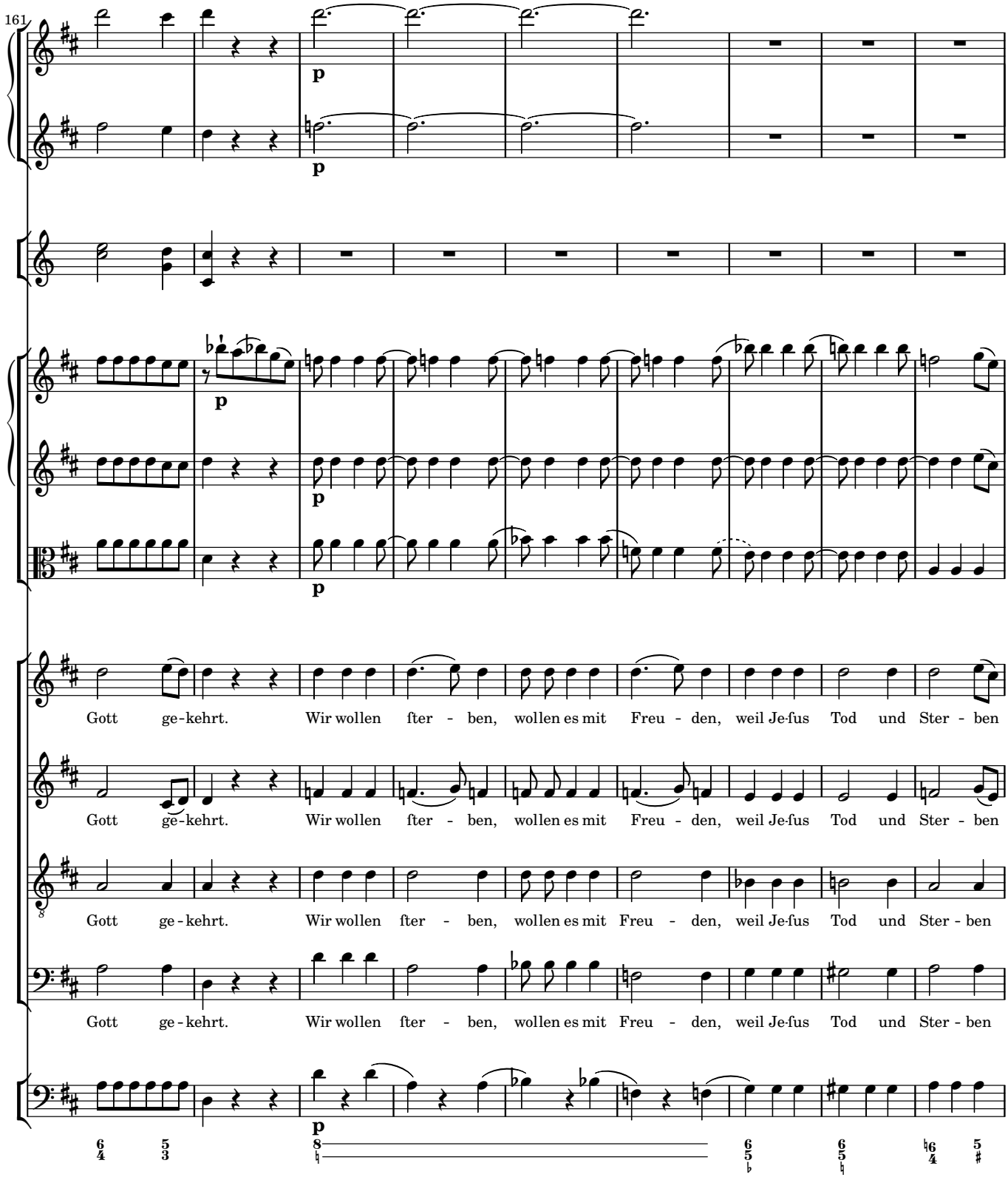
161
p
p
p
p
p
Gott ge-kehrt. Wir wollen fter - ben, wollen es mit Freu - den, weil Je-fus Tod und Ster - ben
Gott ge-kehrt. Wir wollen fter - ben, wollen es mit Freu - den, weil Je-fus Tod und Ster - ben
Gott ge-kehrt. Wir wollen fter - ben, wollen es mit Freu - den, weil Je-fus Tod und Ster - ben
Gott ge-kehrt. Wir wollen fter - ben, wollen es mit Freu - den, weil Je-fus Tod und Ster - ben
p

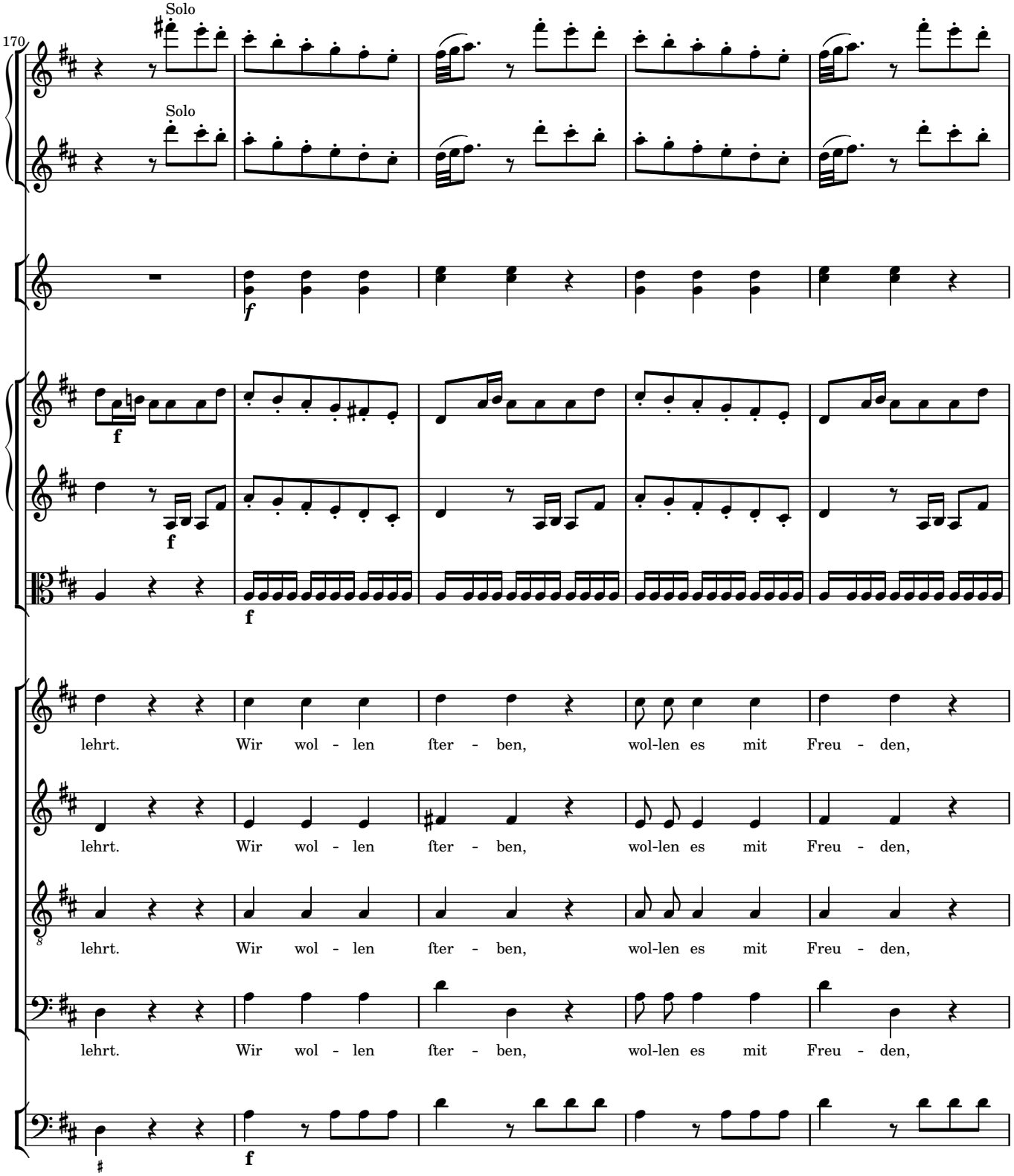
170
Solo
Solo
f
f
f
f
lehrt. Wir wol - len fter - ben, wol-len es mit Freu - den,
lehrt. Wir wol - len fter - ben, wol-len es mit Freu - den,
lehrt. Wir wol - len fter - ben, wol-len es mit Freu - den,
lehrt. Wir wol - len fter - ben, wol-len es mit Freu - den,
f

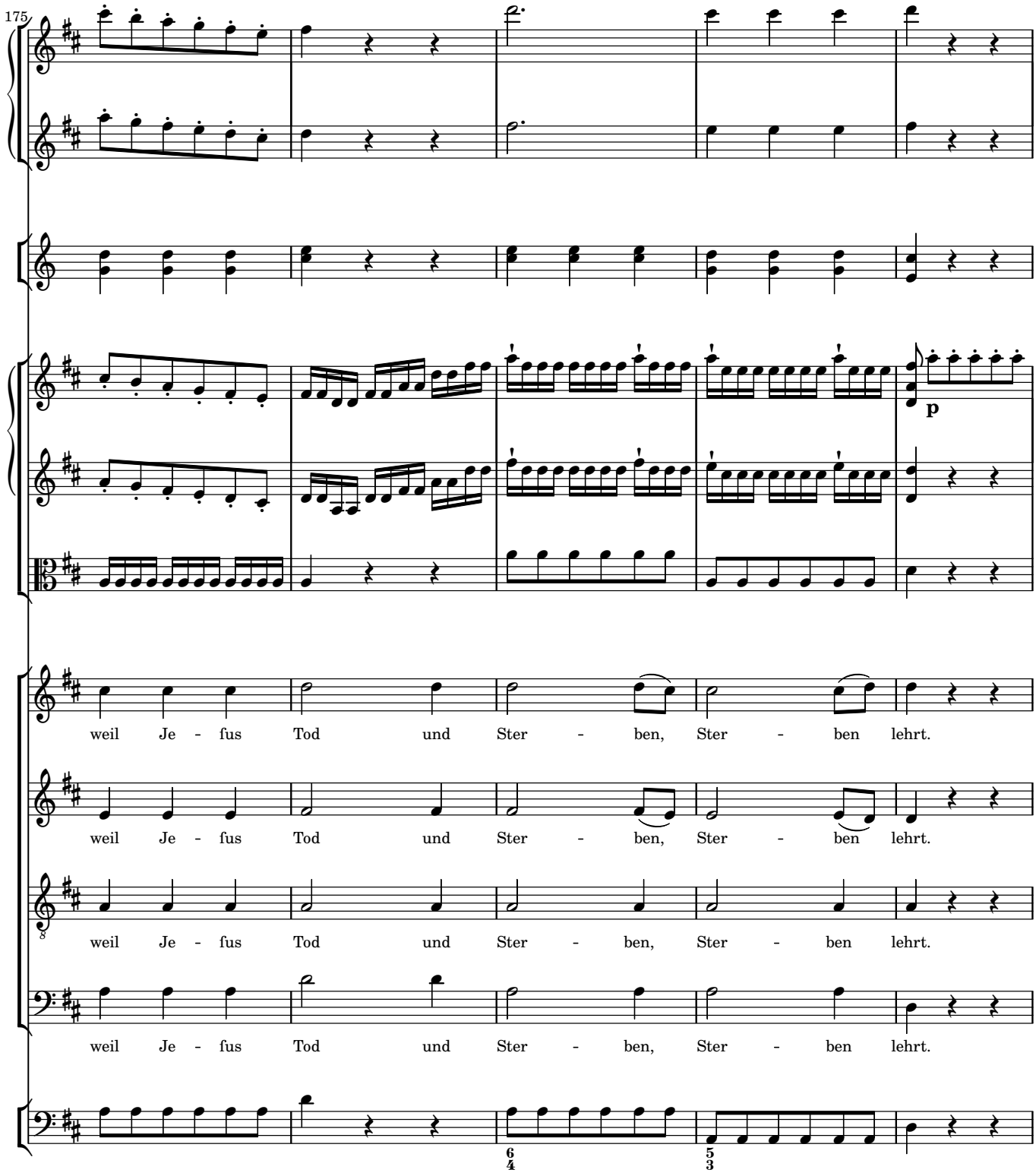
175
p
weil Je - fus Tod und Ster - ben, Ster - ben lehrt.
weil Je - fus Tod und Ster - ben, Ster - ben lehrt.
weil Je - fus Tod und Ster - ben, Ster - ben lehrt.
weil Je - fus Tod und Ster - ben, Ster - ben lehrt.
6 4
5 3

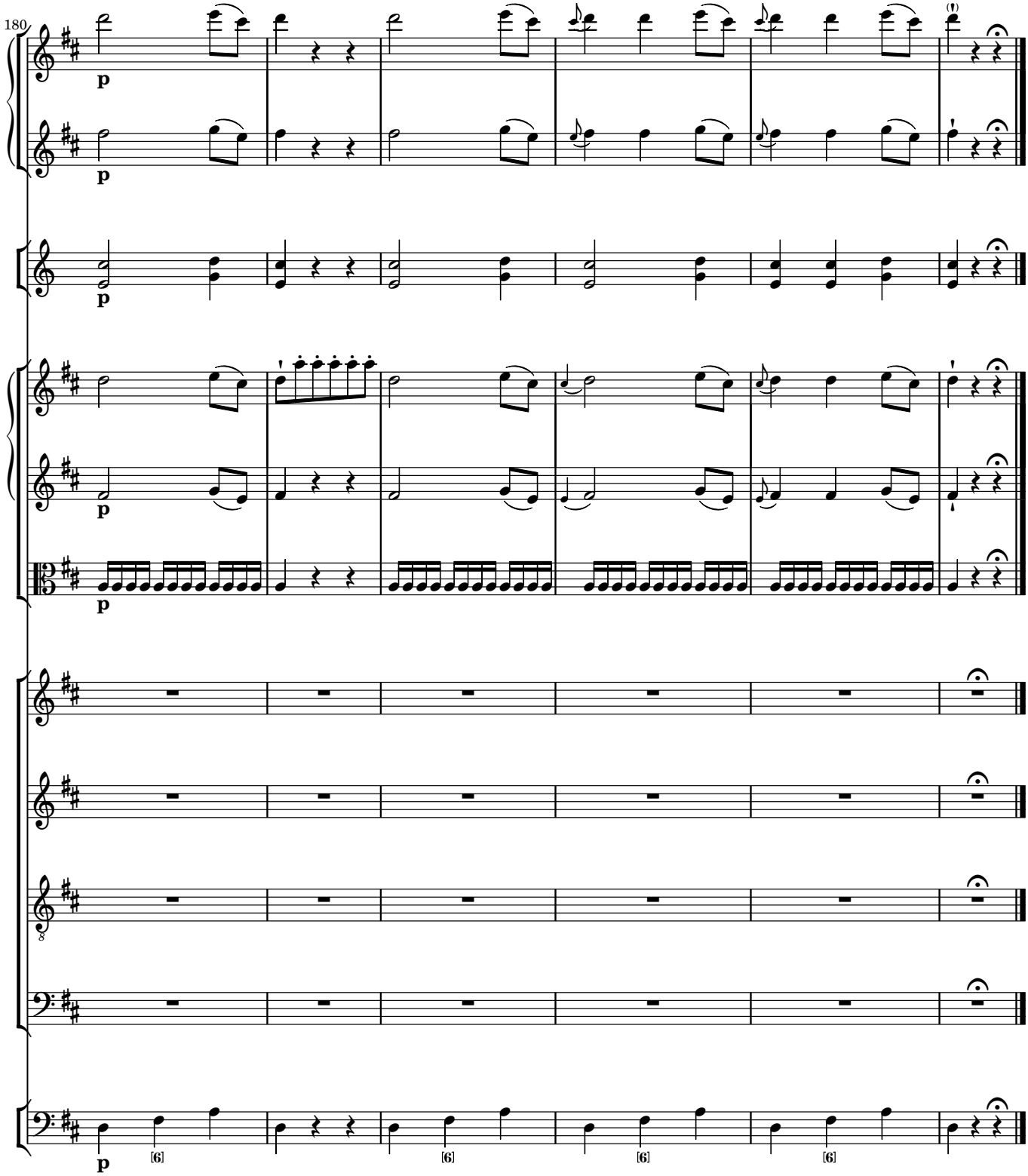
180
p
p
p
p
p
8
p
[6]
[6]
[6]
[6]

9 *Aria* O Mutter aller reinen Liebe

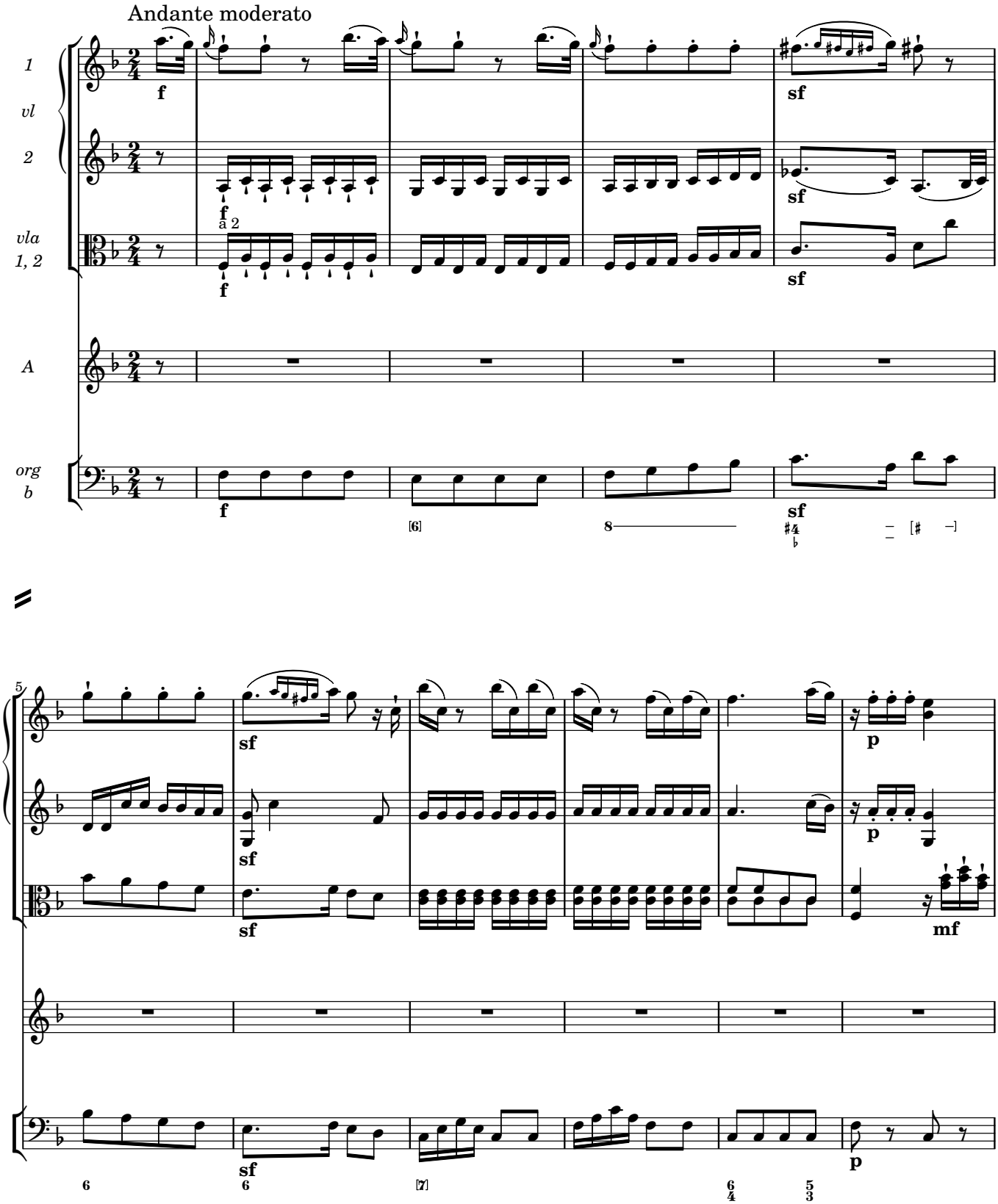

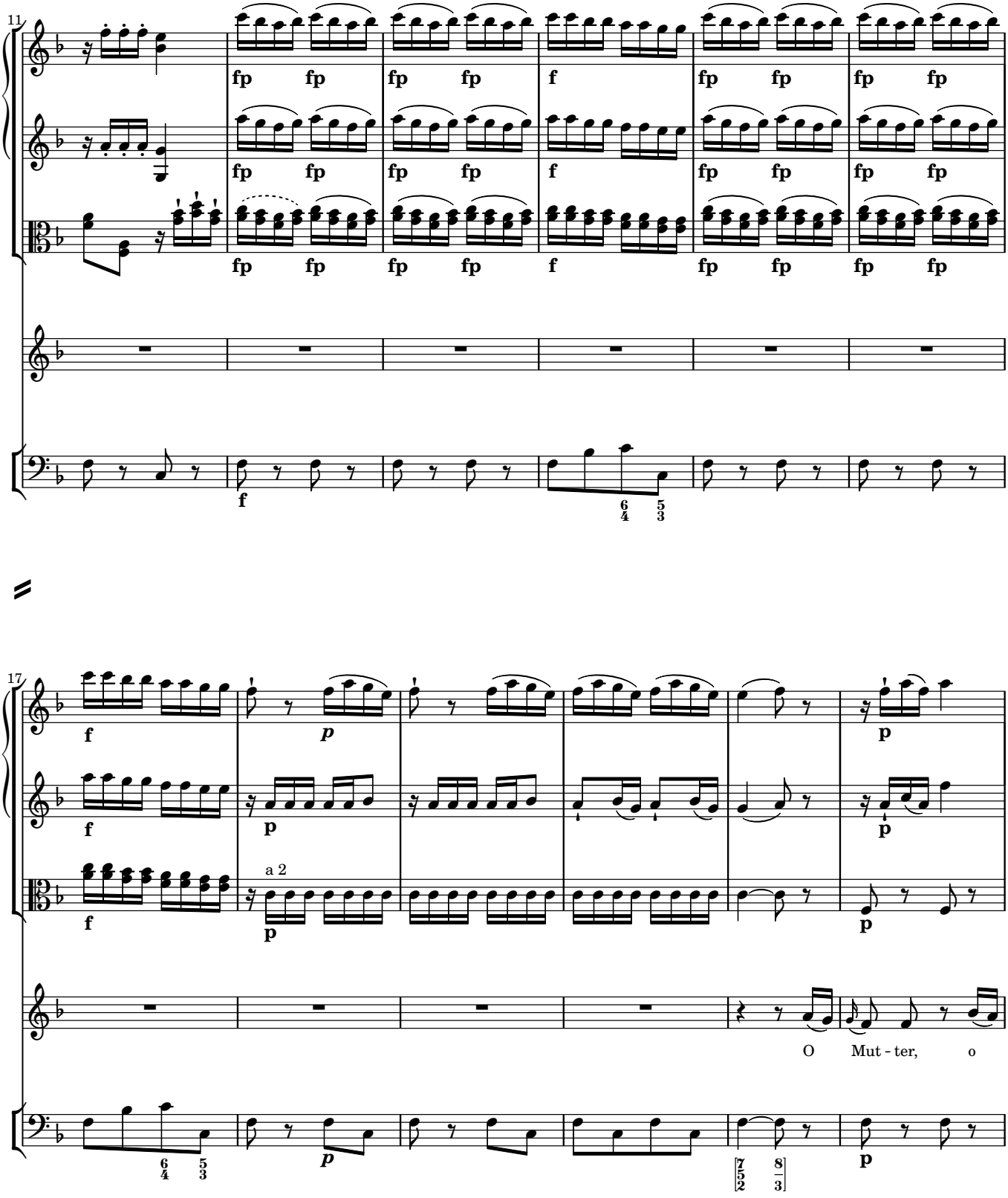
11
fp fp fp fp f fp fp fp fp
f
6 5
4 3
17
f p
a 2
O Mut - ter, o
7 8
5 3
2 3

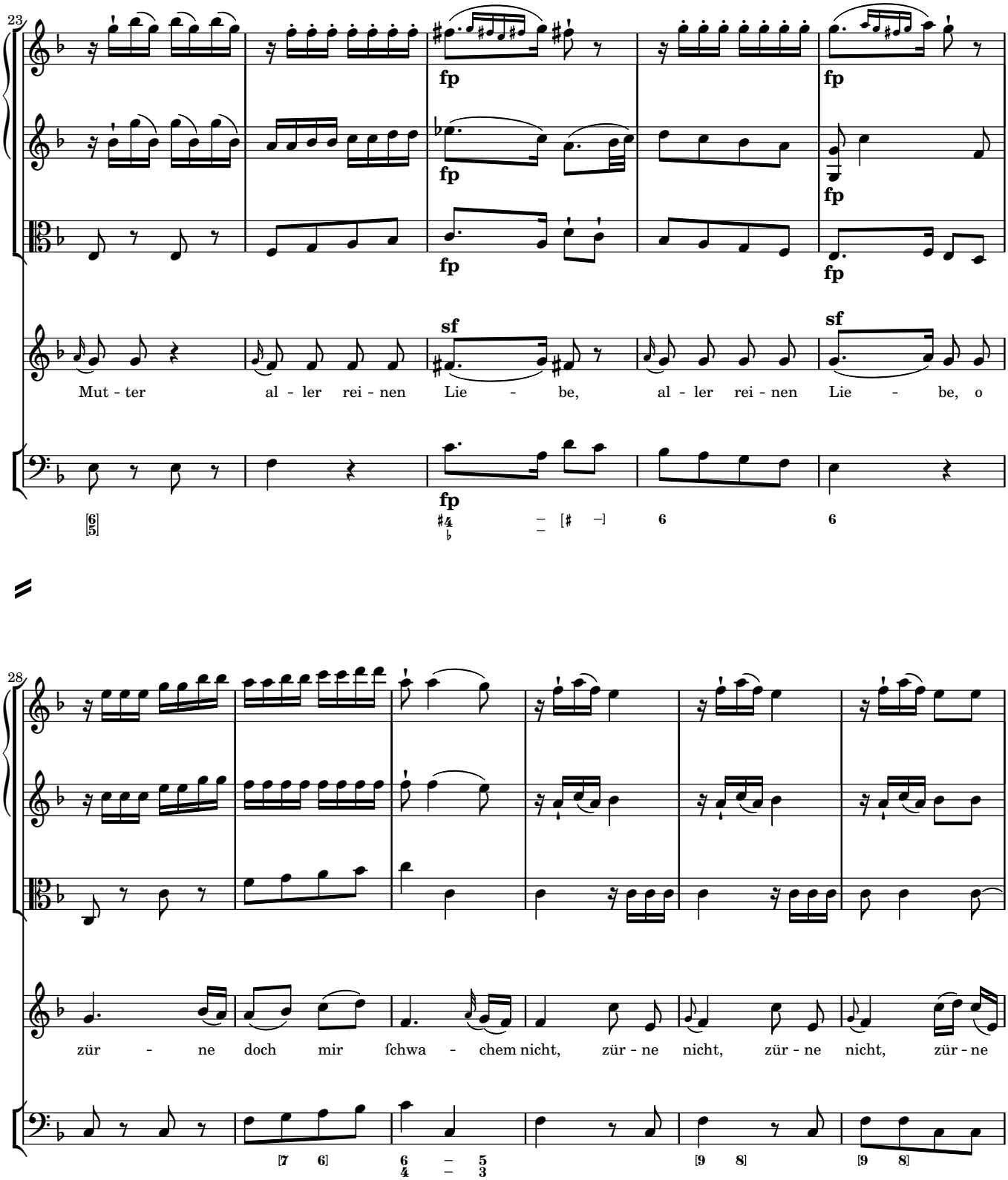
23
fp
fp
fp
fp
fp
sf
sf
Mut - ter al - ler rei - nen Lie - be, al - ler rei - nen Lie - be, o
28
zür - ne doch mir fchwa - chem nicht, zür - ne nicht, zür - ne nicht, zür - ne

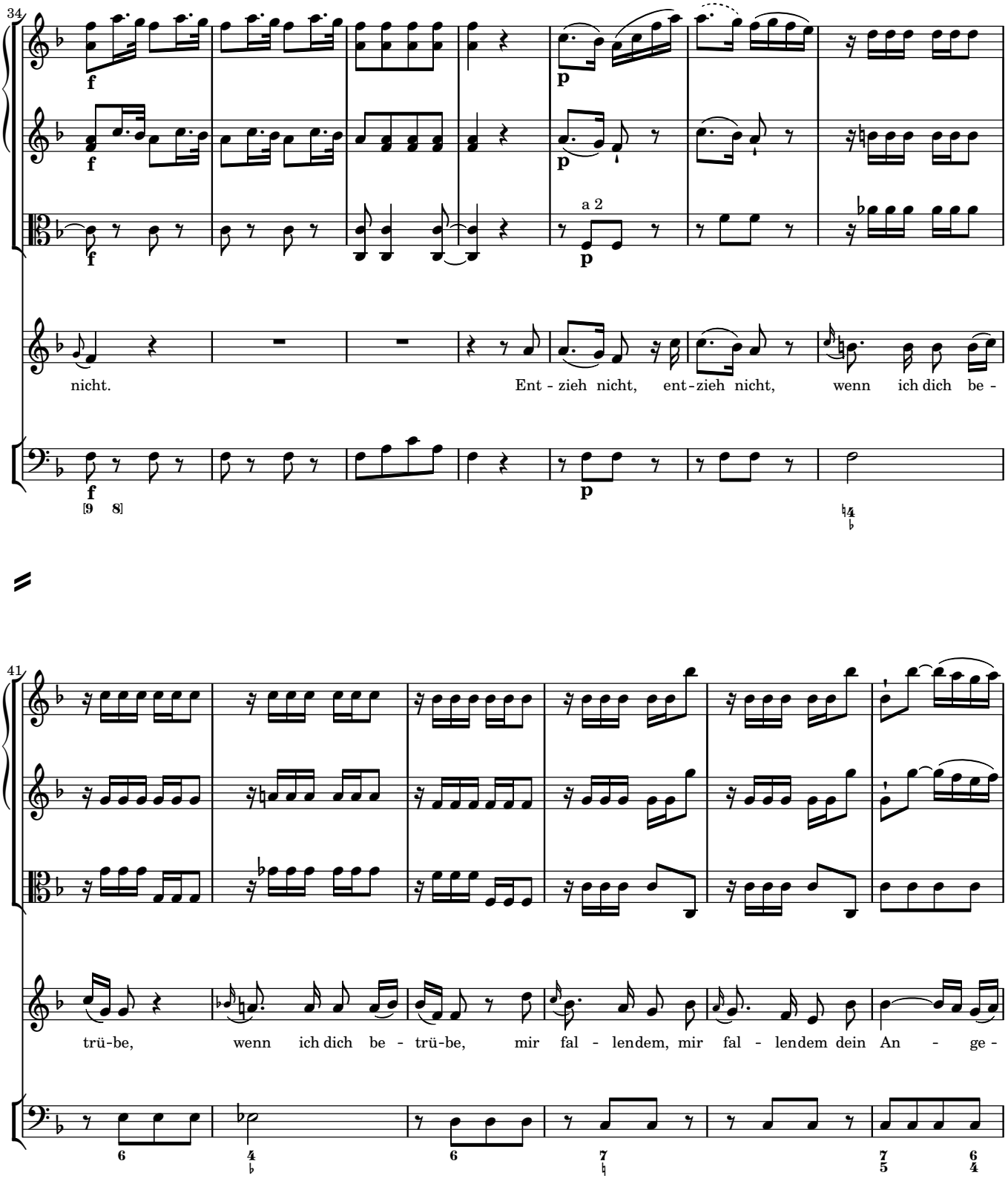
34
a 2
nicht.
Ent - zieh nicht, ent - zieh nicht, wenn ich dich be -
41
trü - be, wenn ich dich be - trü - be, mir fal - lendem, mir fal - lendem dein An - ge -

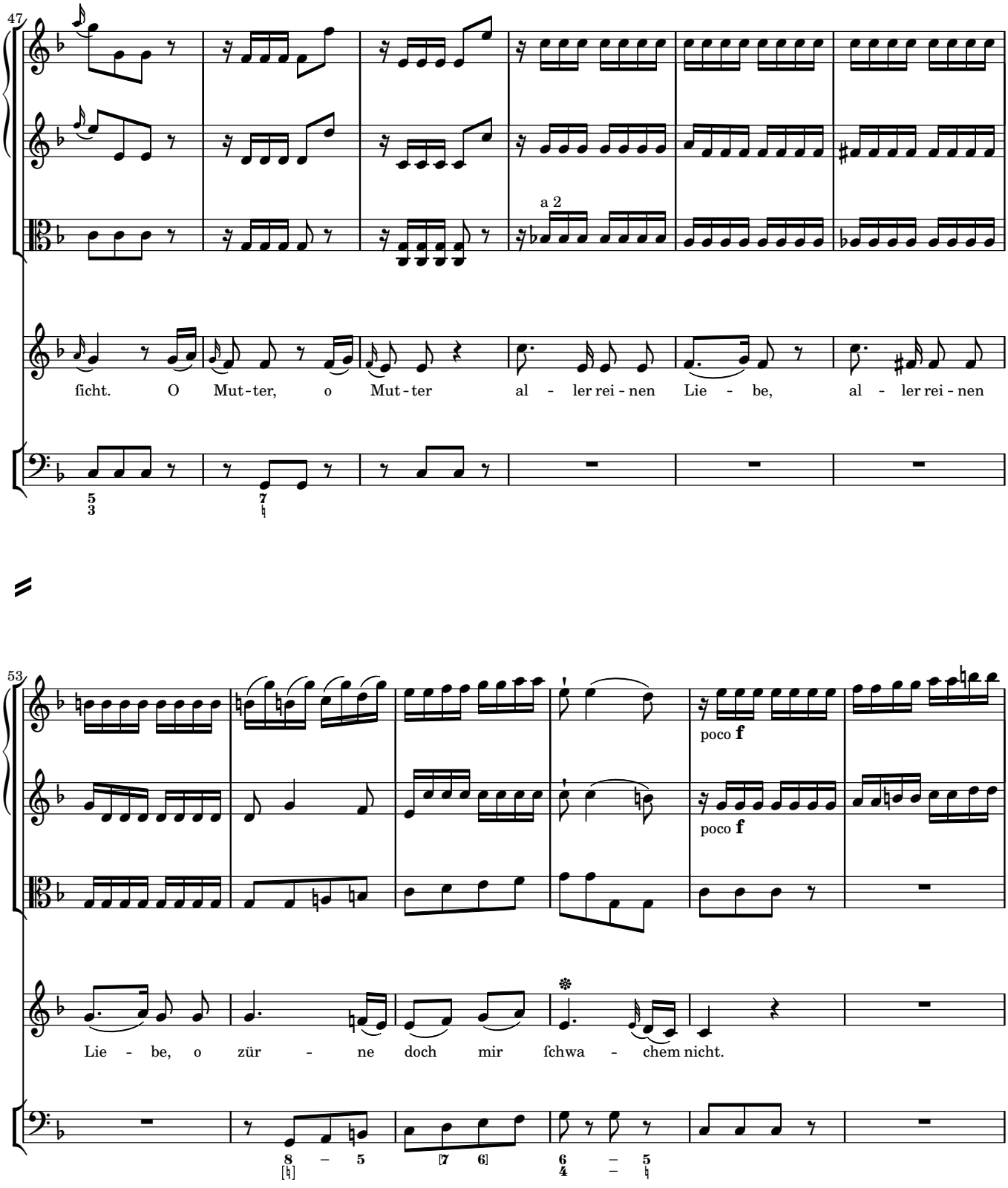
47
a 2
ficht. O Mut-ter, o Mut-ter al - ler rei - nen Lie - be, al - ler rei - nen
53
poco f
poco f
Lie - be, o zür - ne doch mir fchwa - chem nicht.

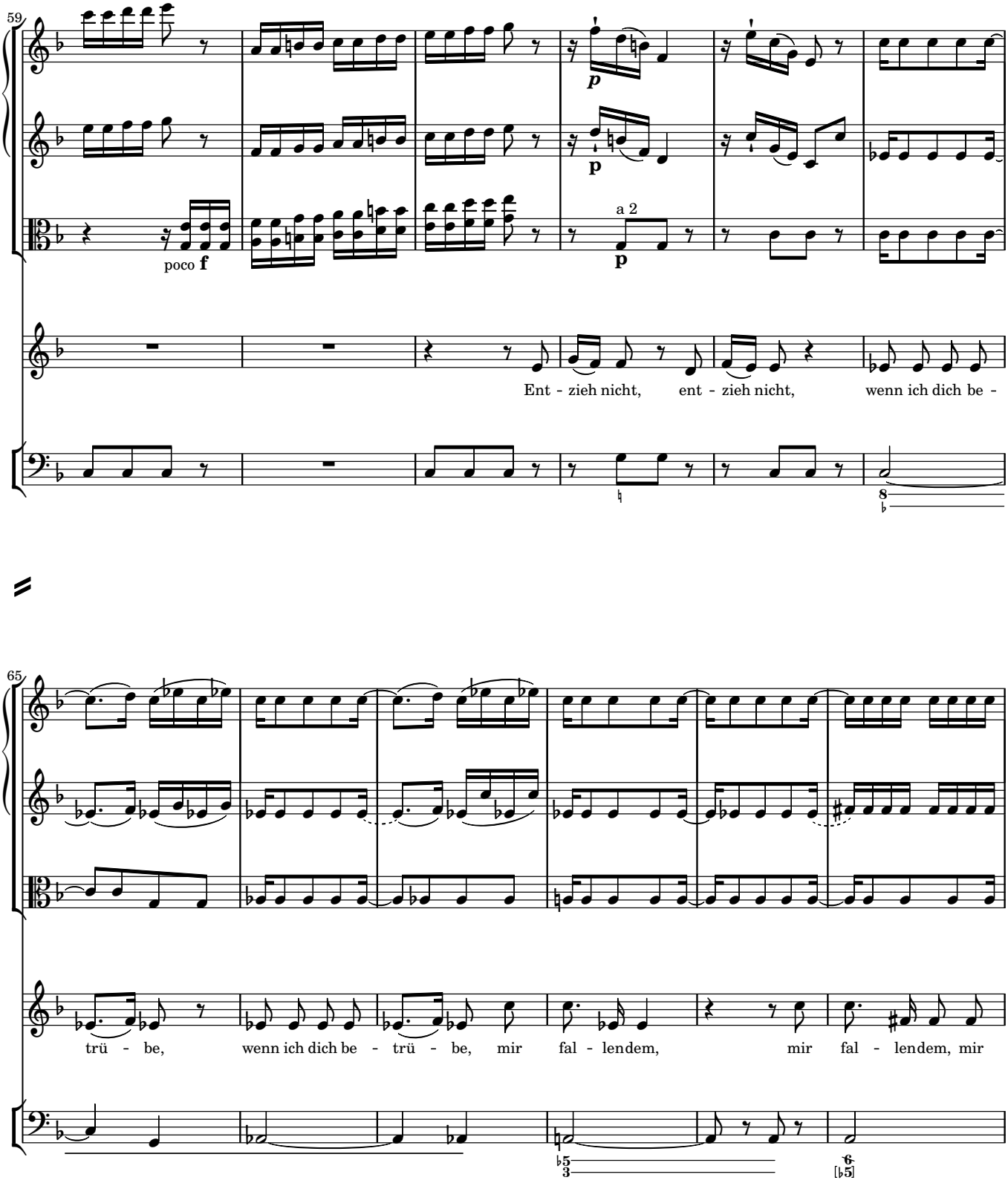
59
poco f
p
a 2
p
Ent - zieh nicht, ent - zieh nicht, wenn ich dich be -
65
trü - be, wenn ich dich be - trü - be, mir fal - lendem, mir fal - lendem, mir

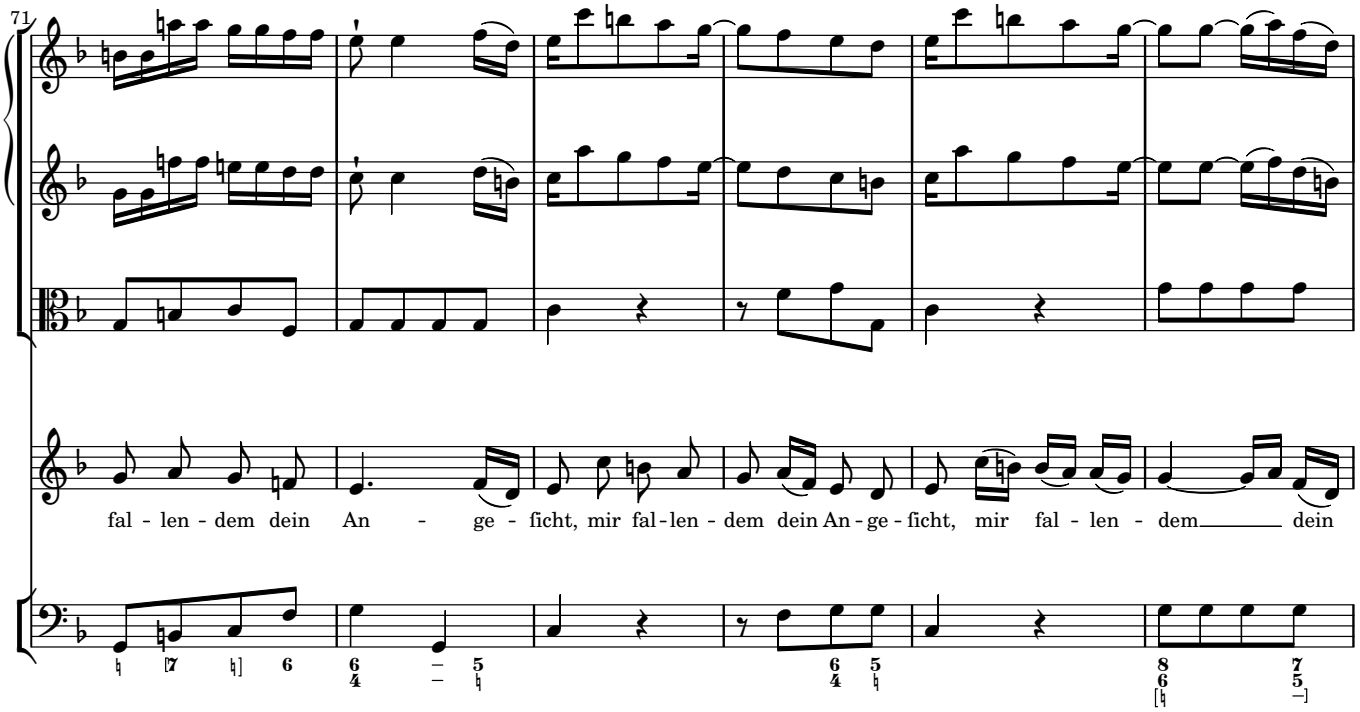
71
fal - len - dem dein An - ge - ficht, mir fal - len - dem dein An - ge - ficht, mir fal - len - dem dein

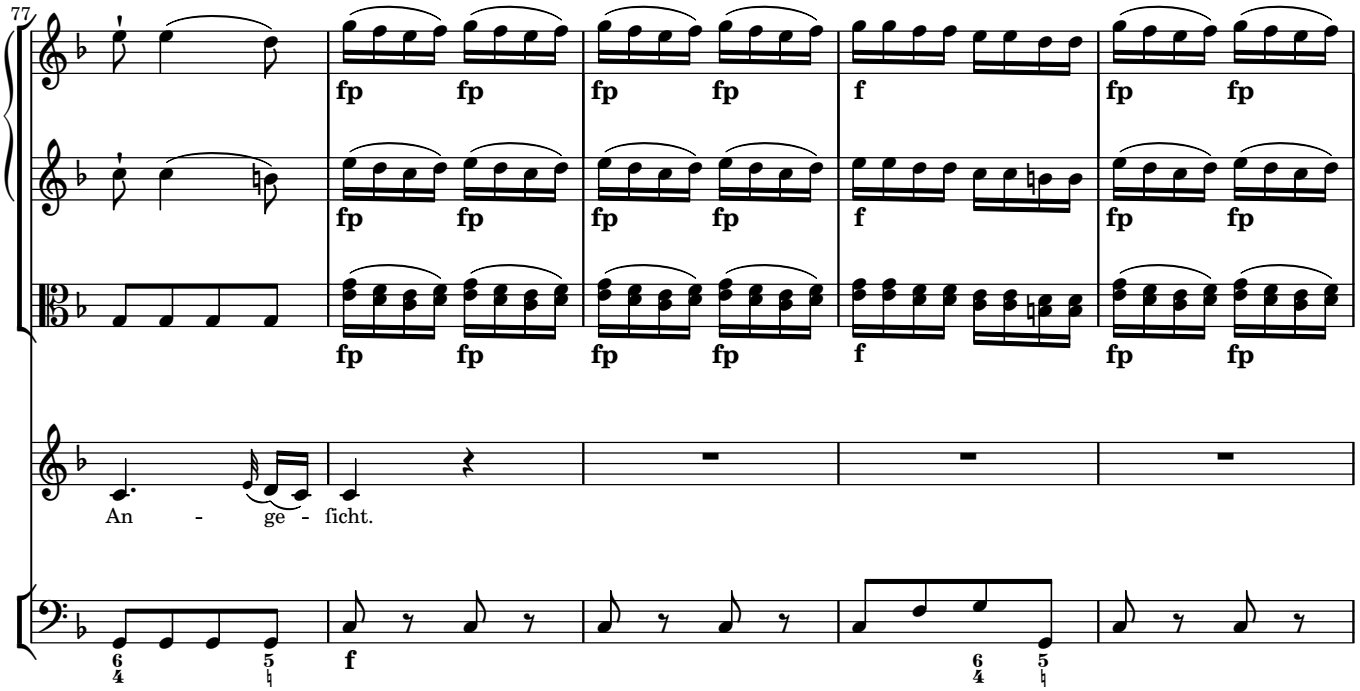
77
fp fp fp fp f fp fp
An - ge - ficht.

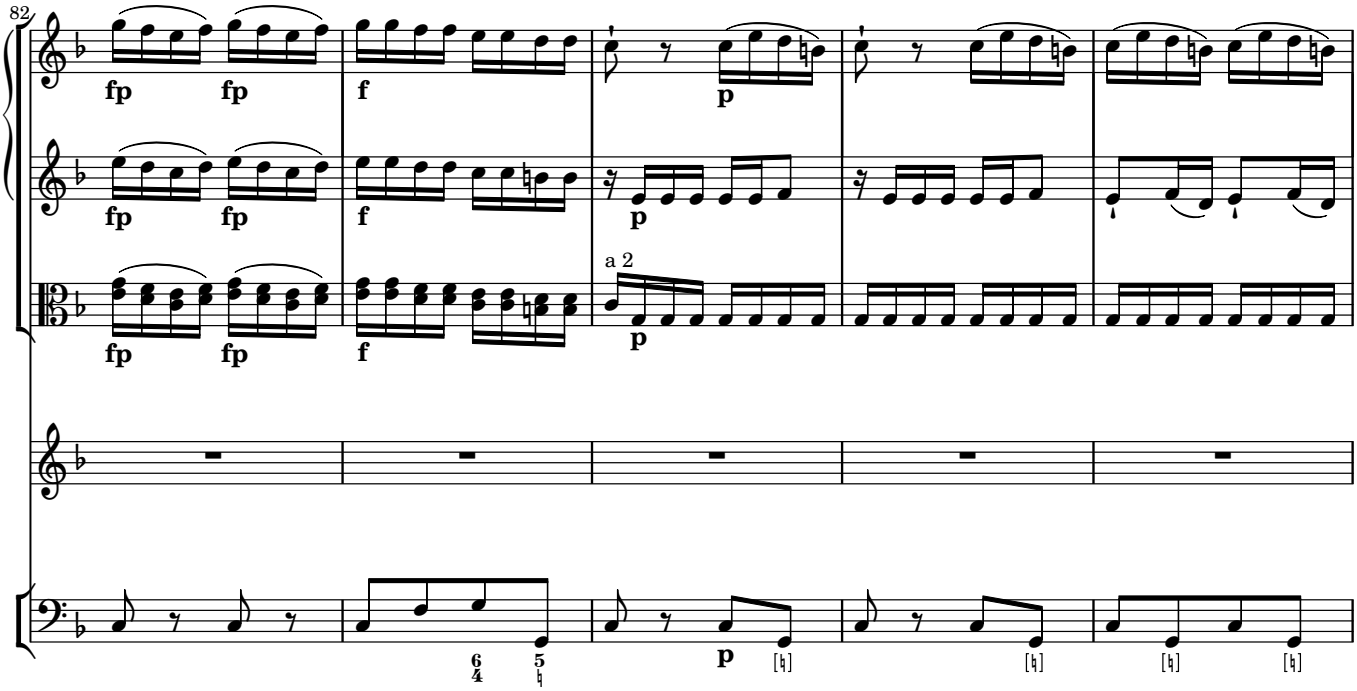
82
fp fp
f
p
a 2
p

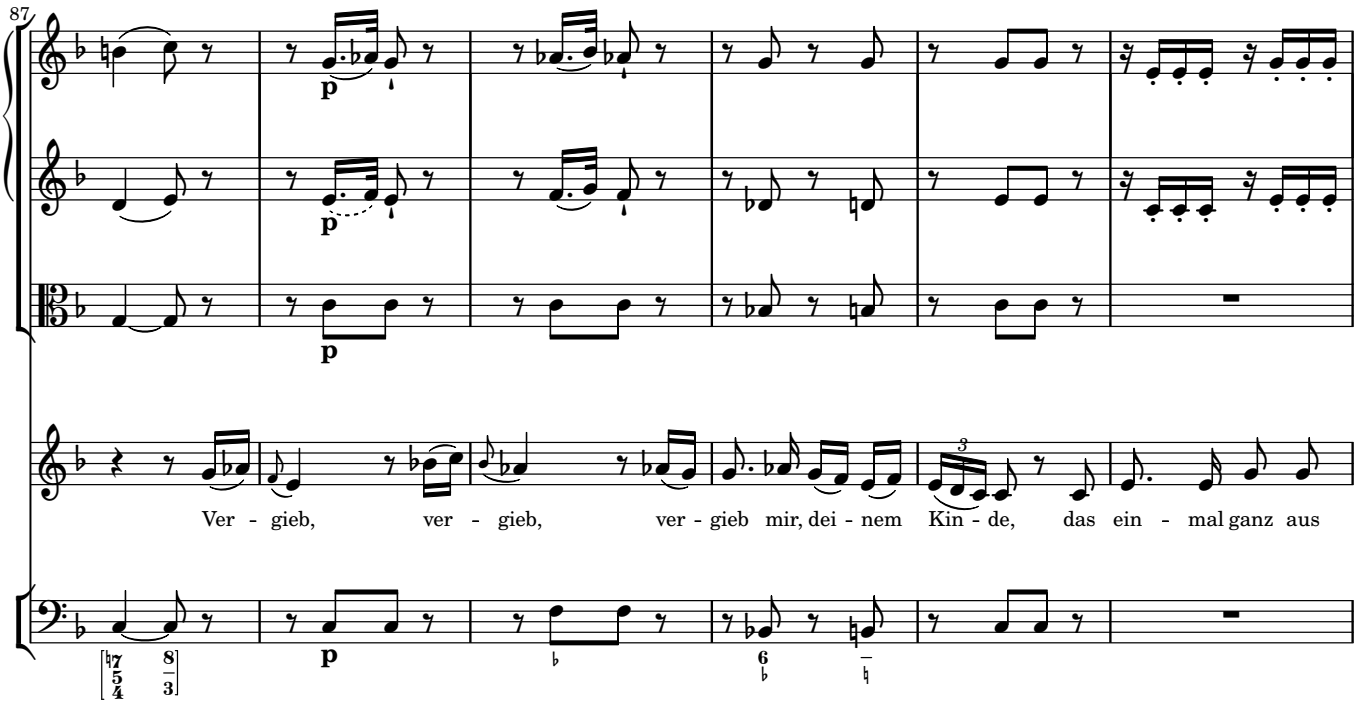
87
p
Ver - gieb, ver - gieb, ver - gieb mir, dei - nem Kin - de, das ein - mal ganz aus

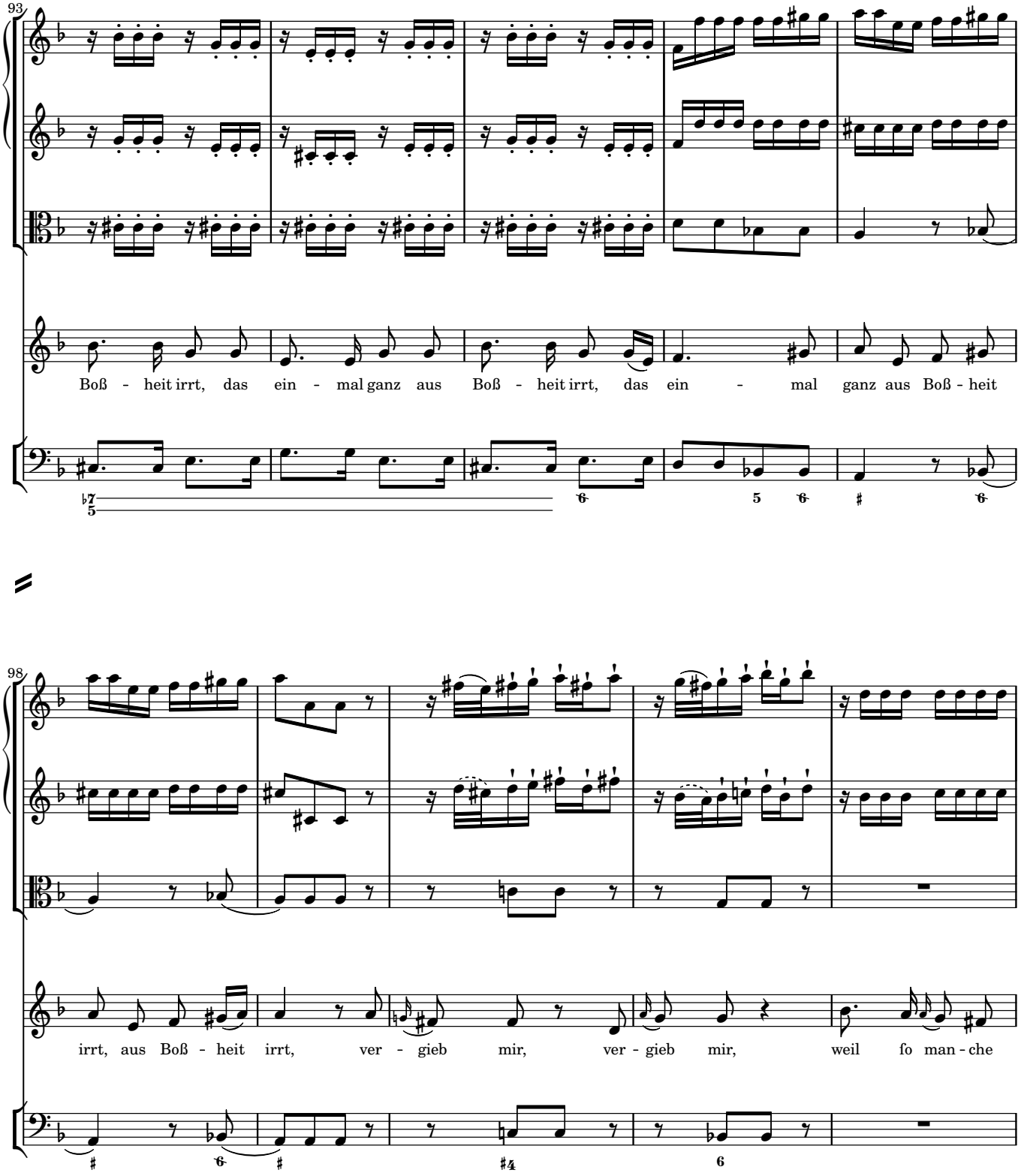
93
Boß - heit irrt, das ein - mal ganz aus Boß - heit irrt, das ein - mal ganz aus Boß - heit
98
irrt, aus Boß - heit irrt, ver - gieb mir, ver - gieb mir, weil fo man - che

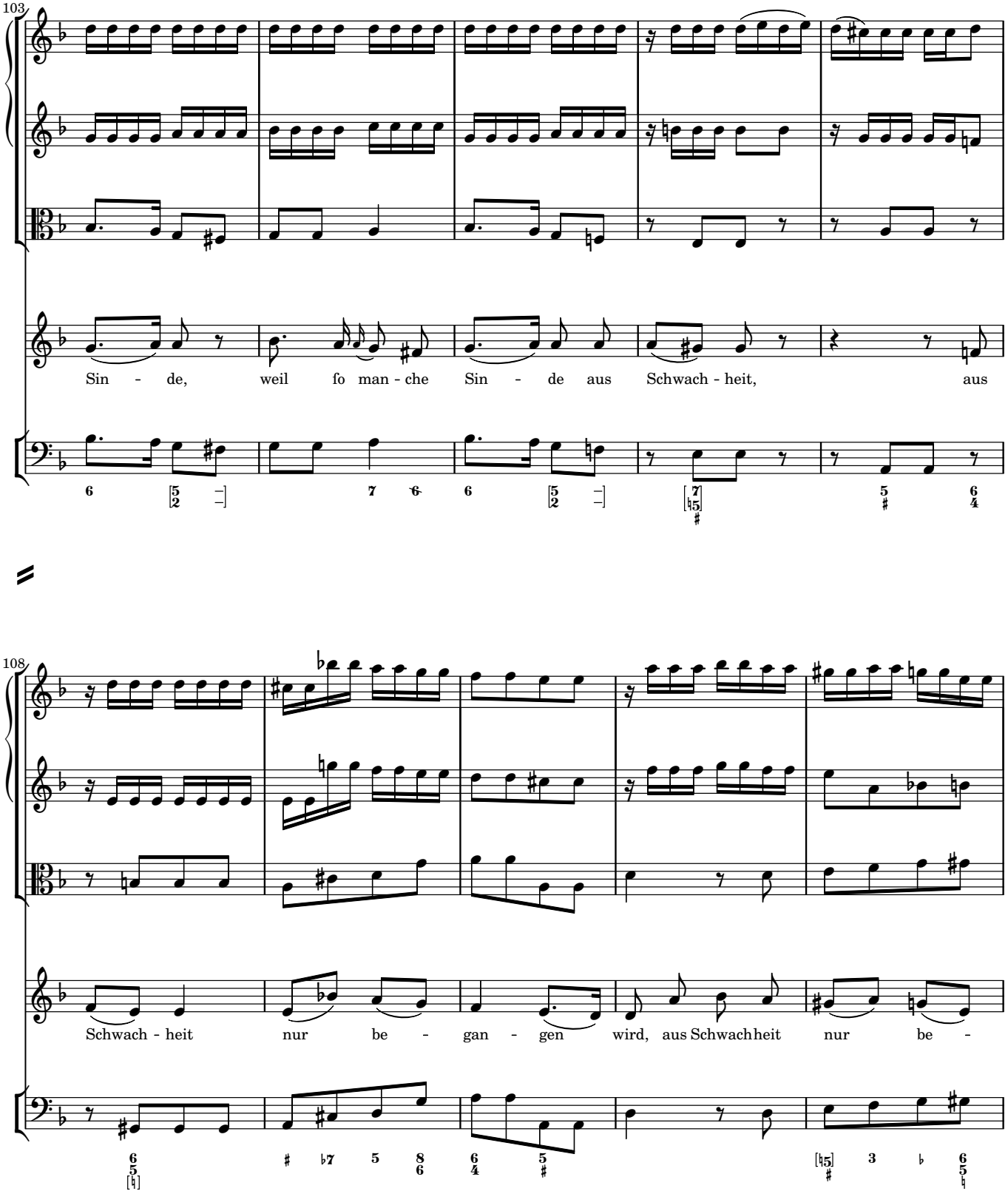
103
Sin - de, weil so man - che Sin - de aus Schwach - heit, aus
108
Schwach - heit nur be - gan - gen wird, aus Schwachheit nur be -

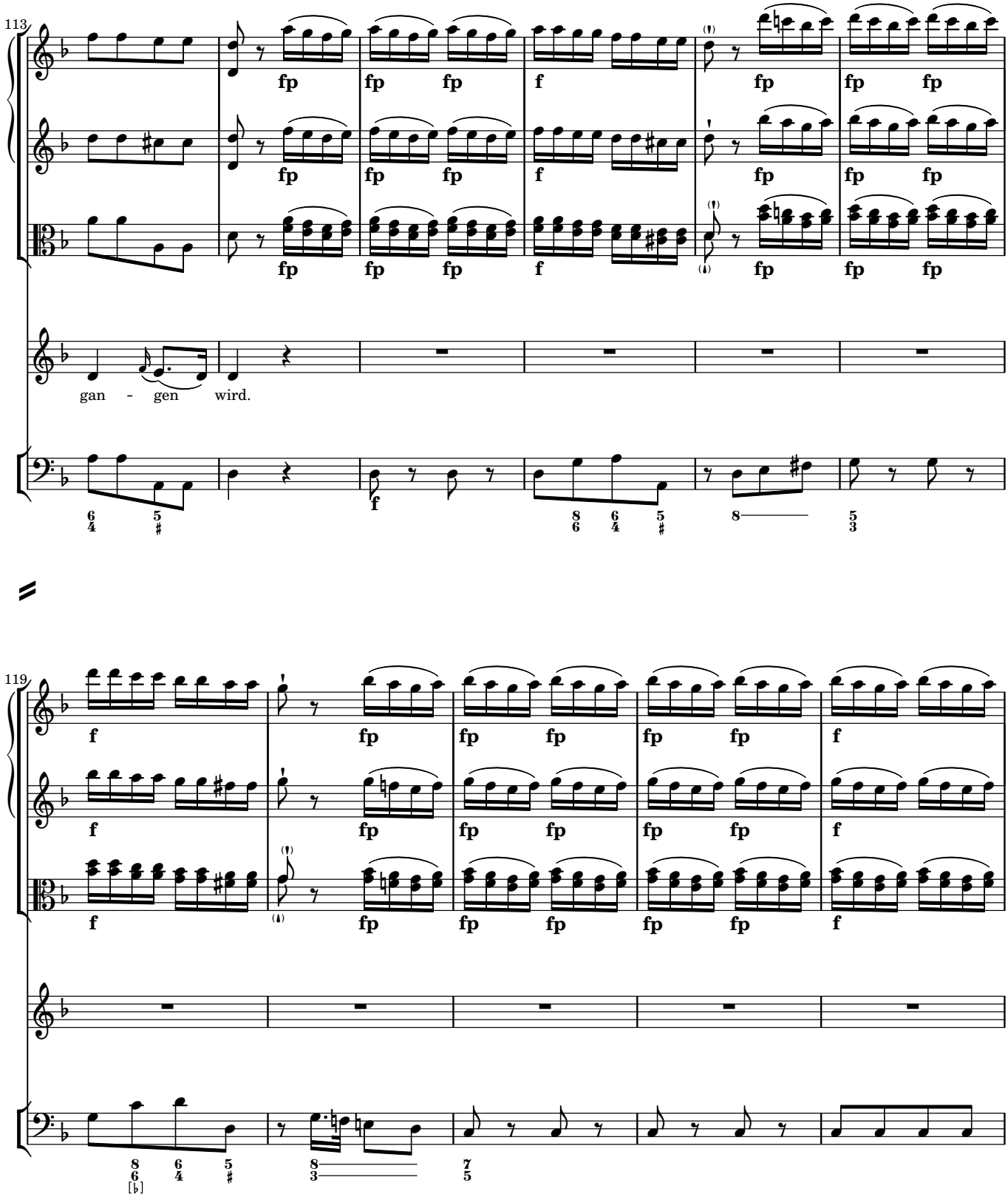
113
fp
f
gan - gen wird.
119

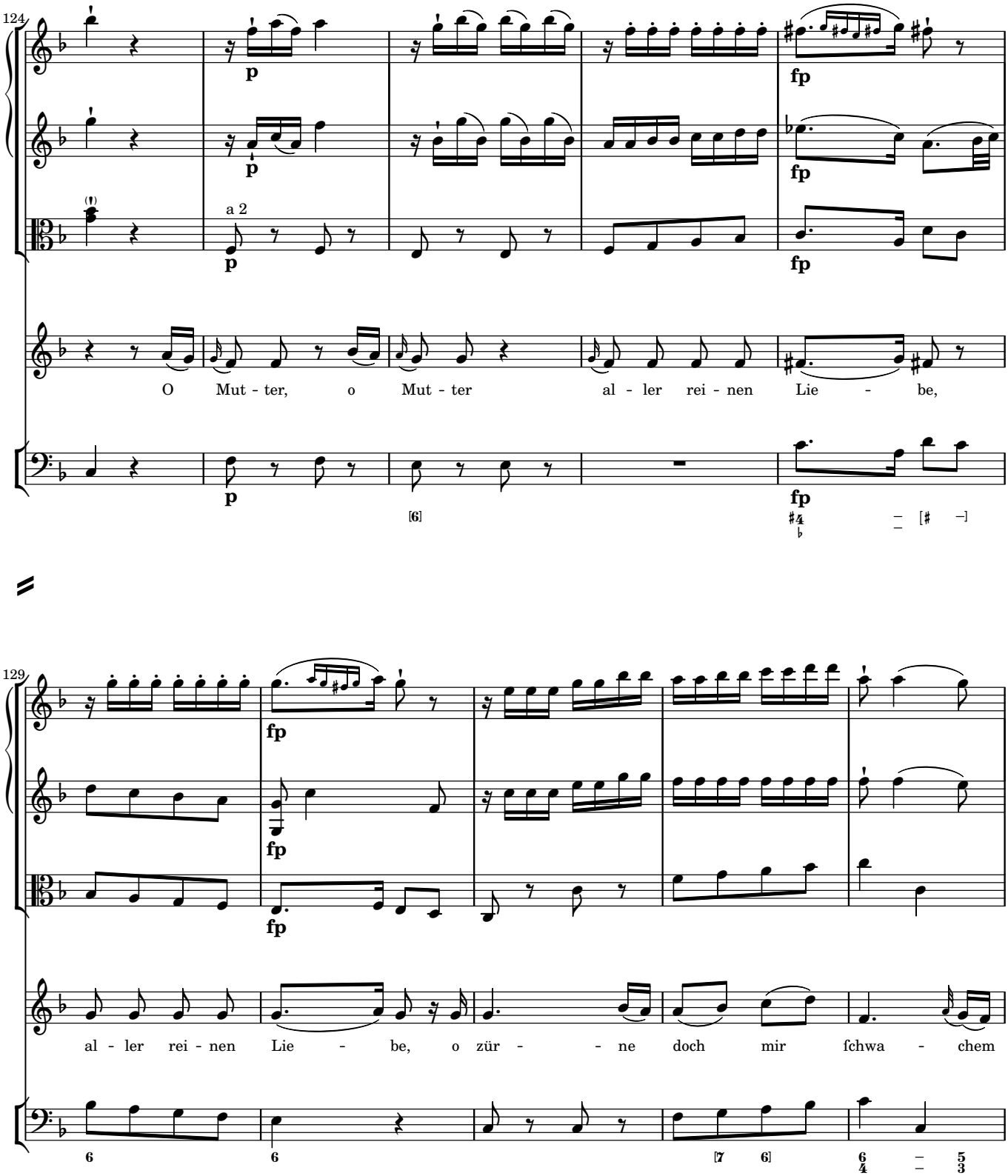
124
a 2
O Mut - ter, o Mut - ter al - ler rei - nen Lie - be,
129
al - ler rei - nen Lie - be, o zür - - ne doch mir ſchwa - chem

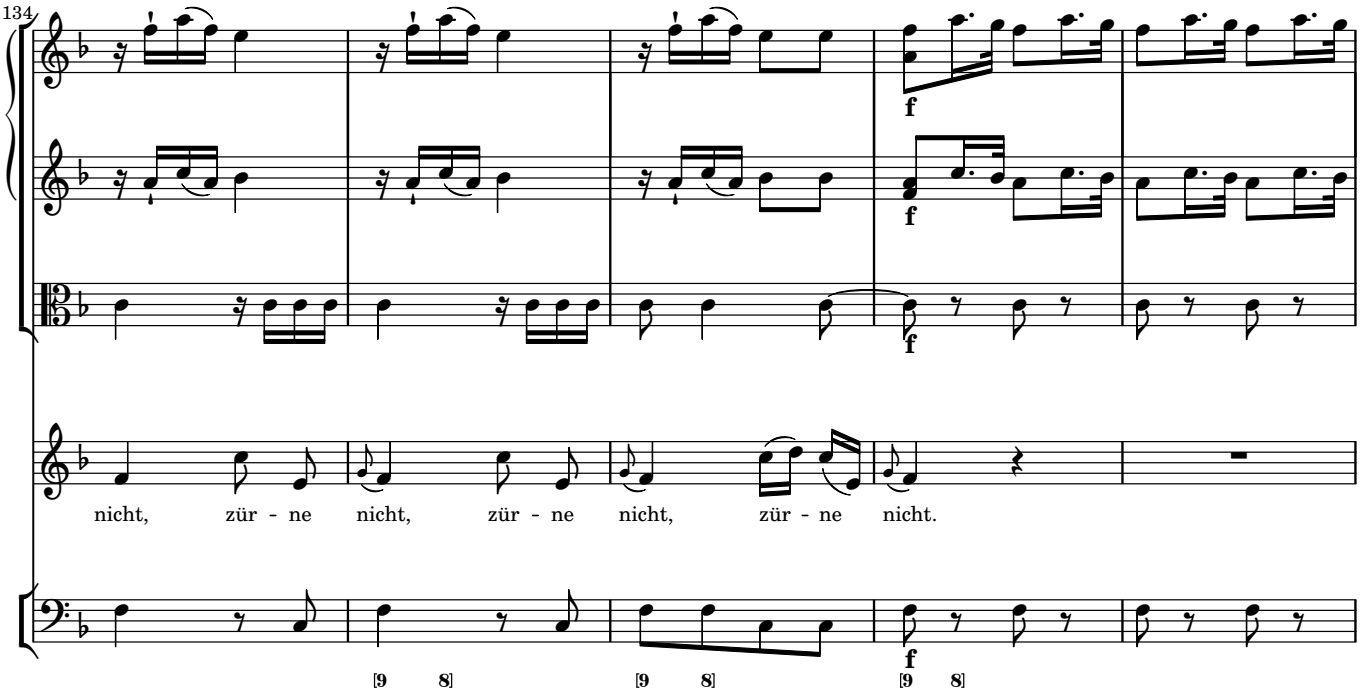
134
nicht, zür - ne nicht, zür - ne nicht, zür - ne nicht.

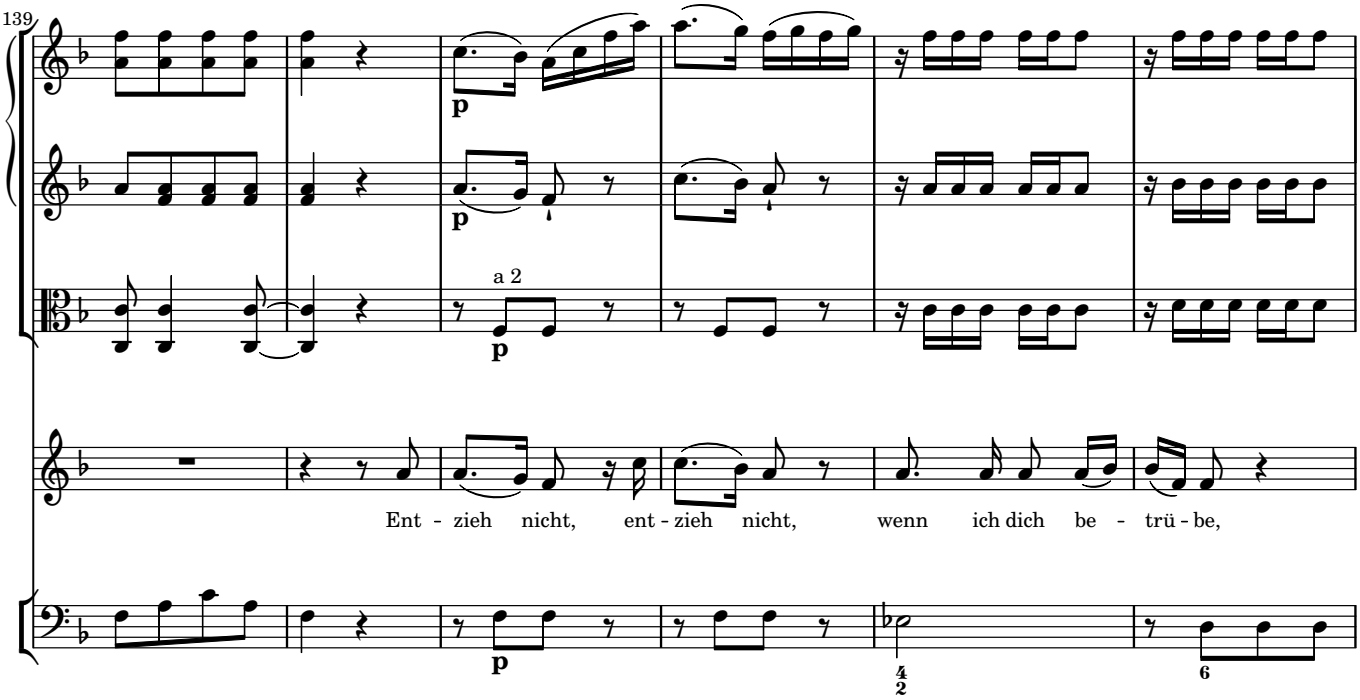
139
a 2
Ent - zieh nicht, ent - zieh nicht, wenn ich dich be - trü - be,

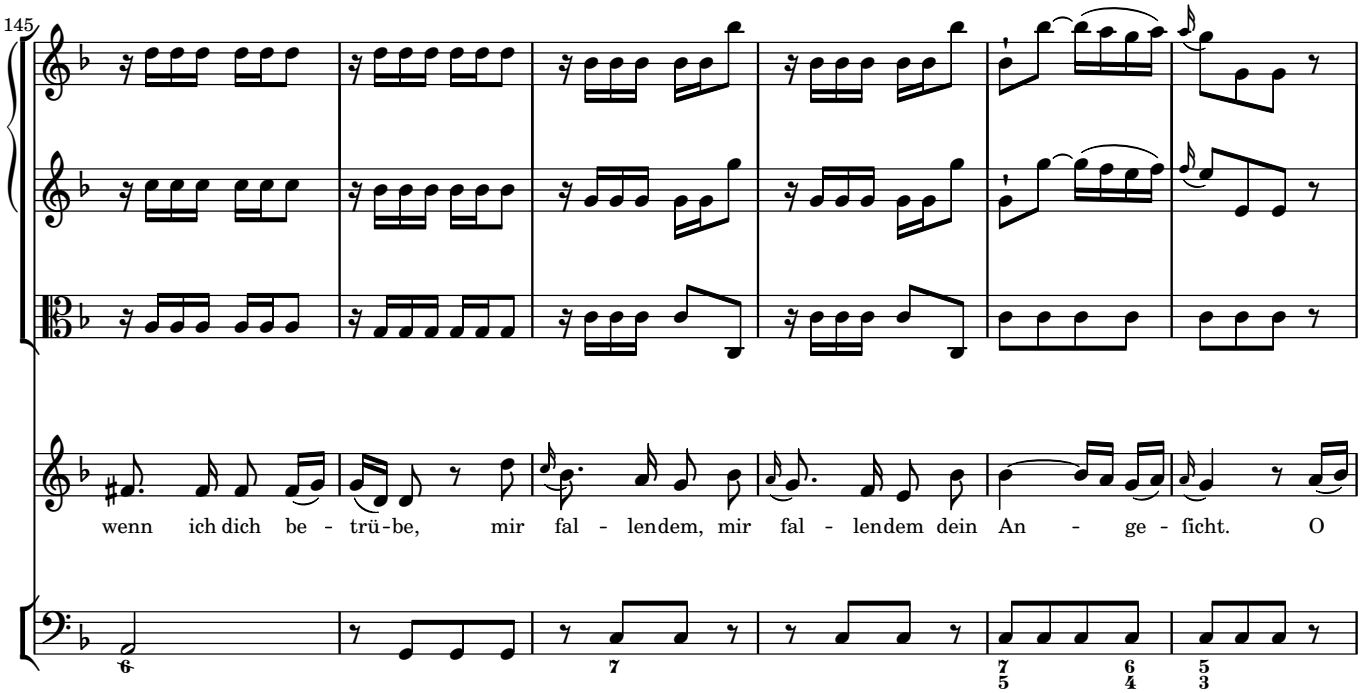
145
wenn ich dich be - trü - be, mir fal - lendem, mir fal - lendem dein An - ge - ficht. O

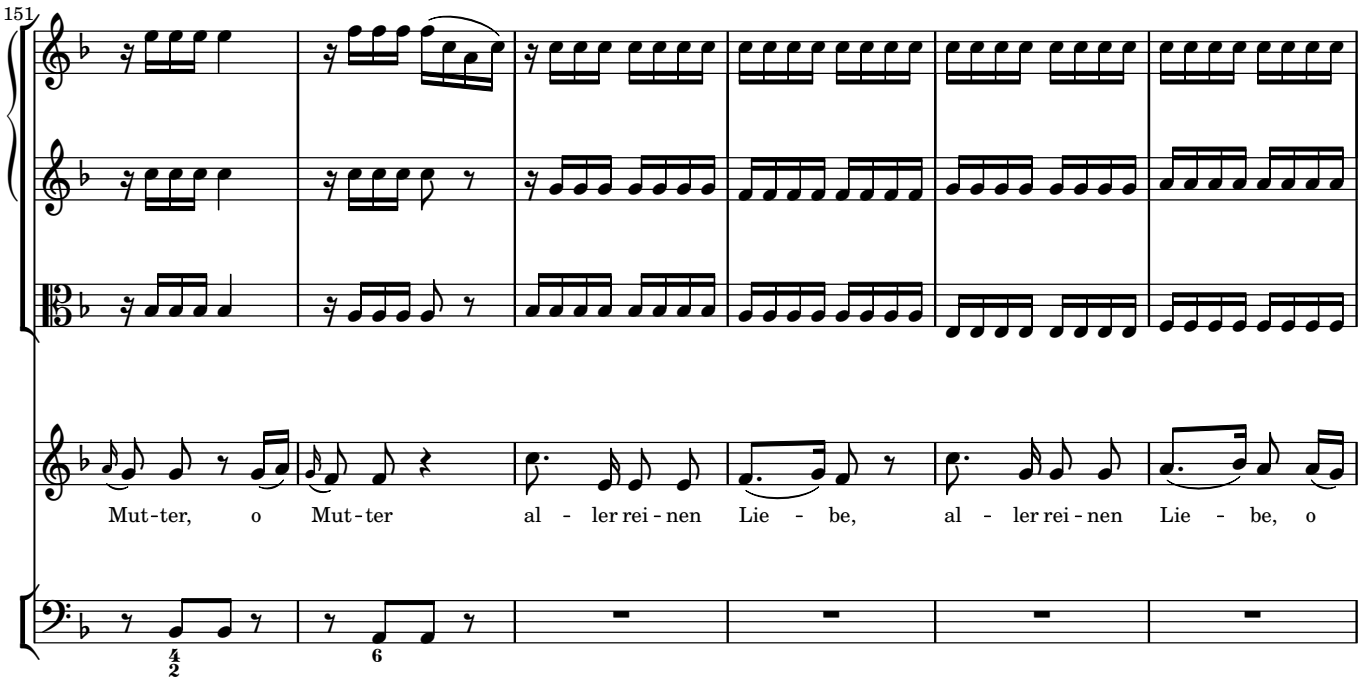
151
Mut - ter, o Mut - ter al - ler rei - nen Lie - be, al - ler rei - nen Lie - be, o

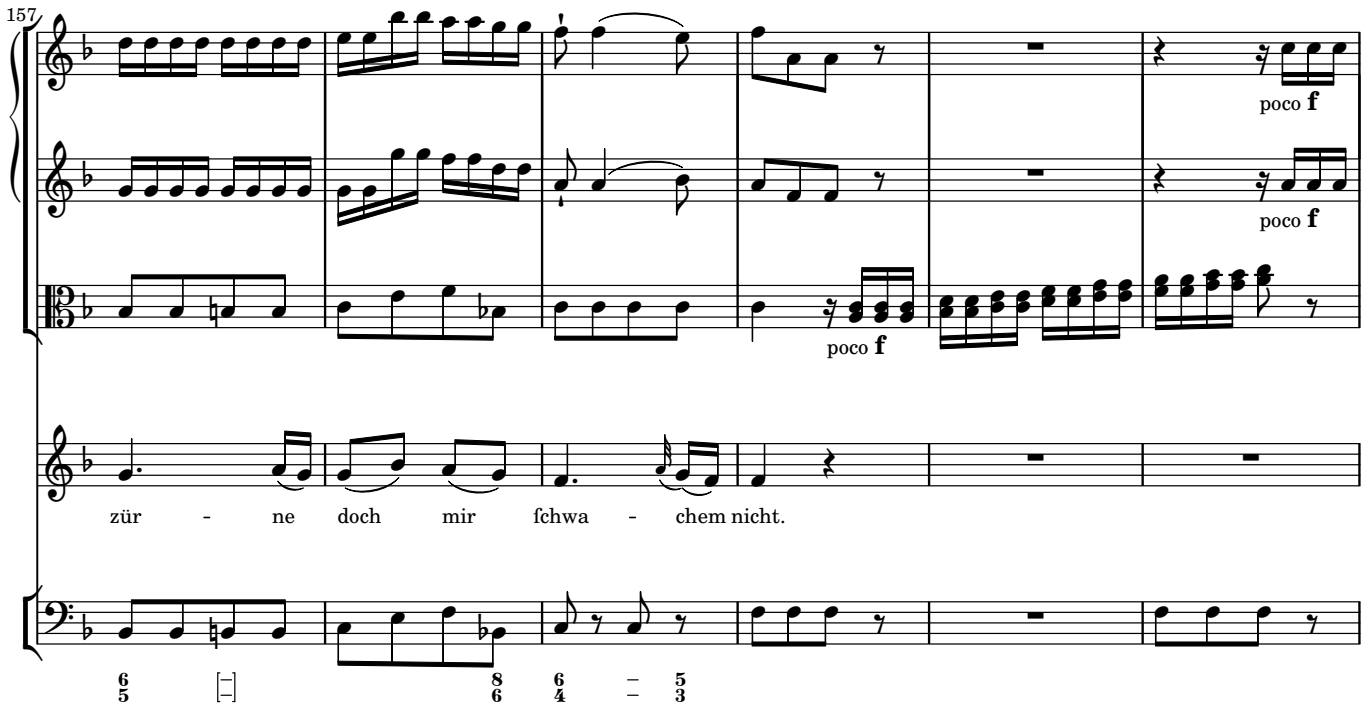
157
poco f
poco f
poco f
zür - ne doch mir ſchwa - chem nicht.

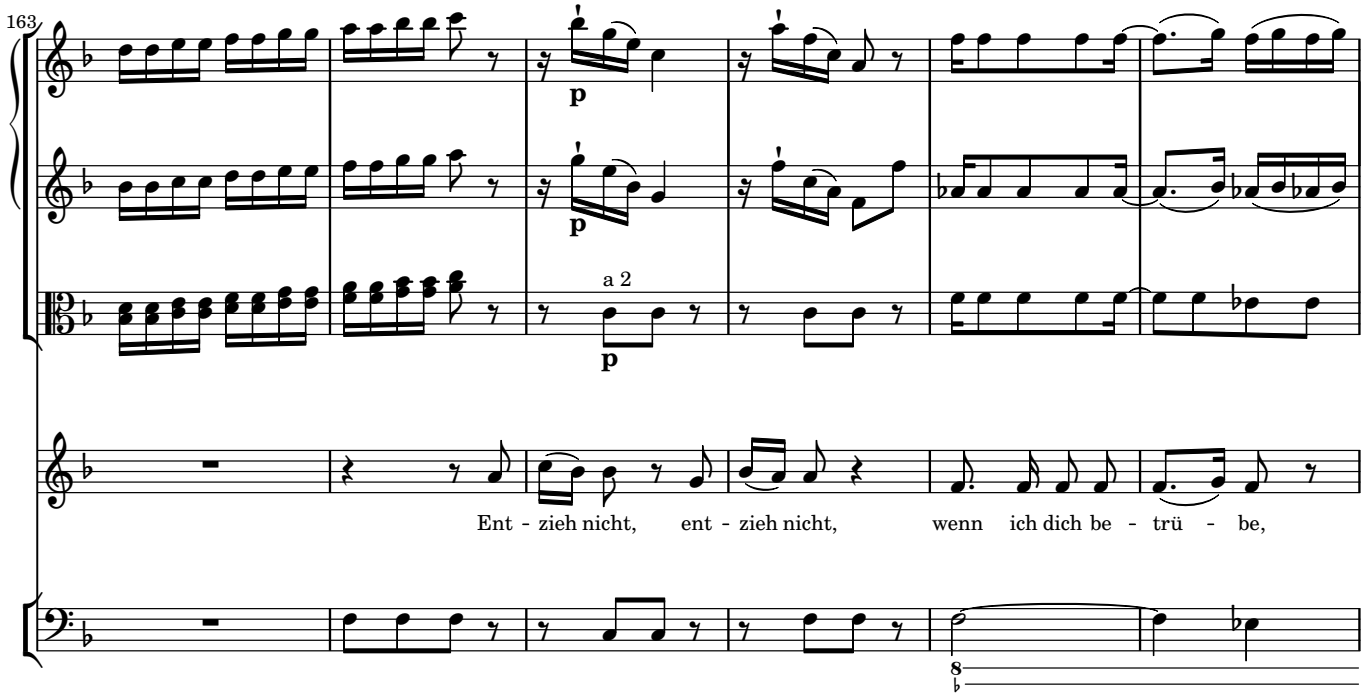
163
p
p
a 2
p
Ent - zieh nicht, ent - zieh nicht, wenn ich dich be - trü - be,

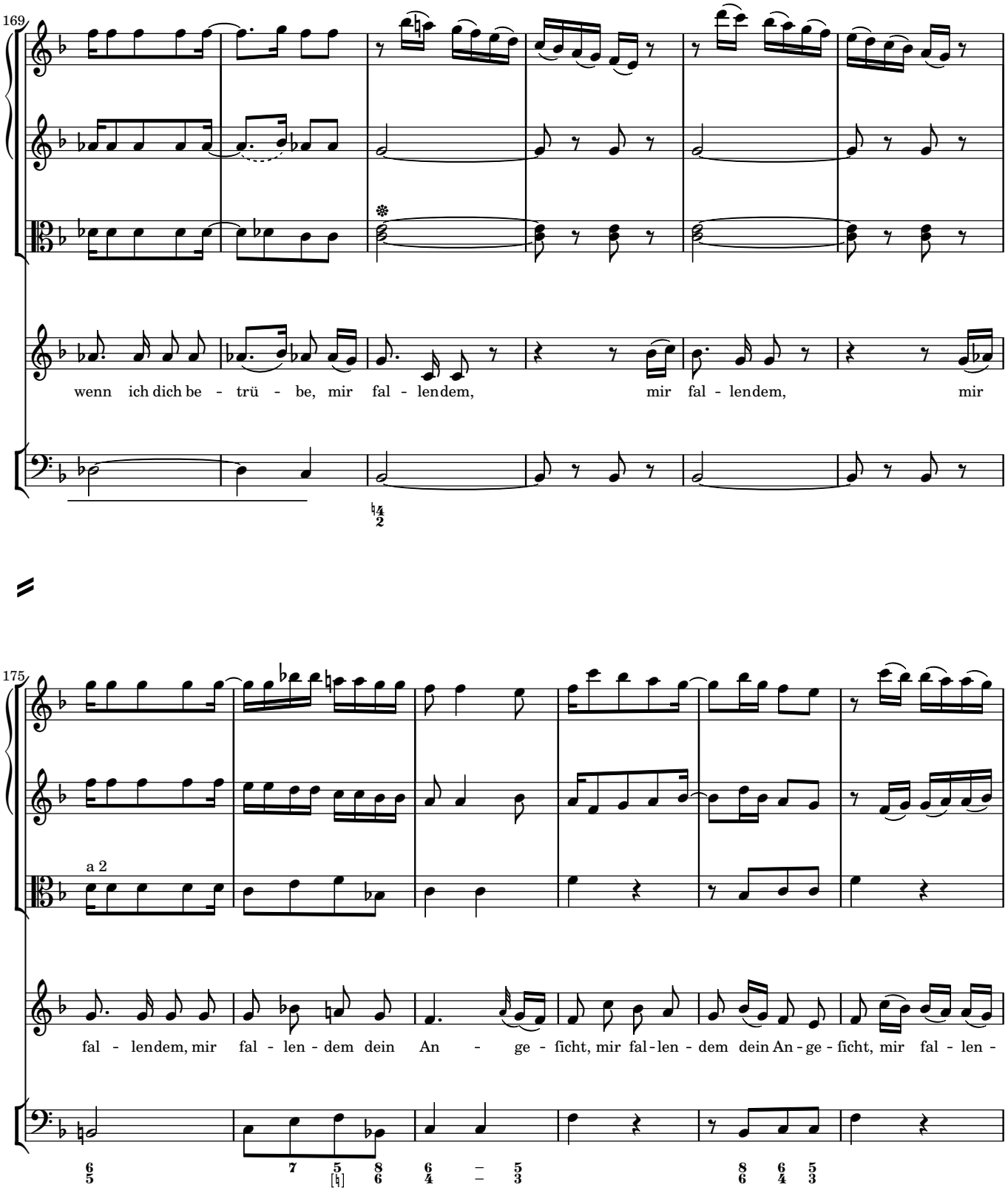
169
wenn ich dich be - trü - be, mir fal - lendem, mir fal - lendem, mir
175
a 2
fal - lendem, mir fal - len - dem dein An - ge - ficht, mir fal - len - dem dein An - ge - ficht, mir fal - len -

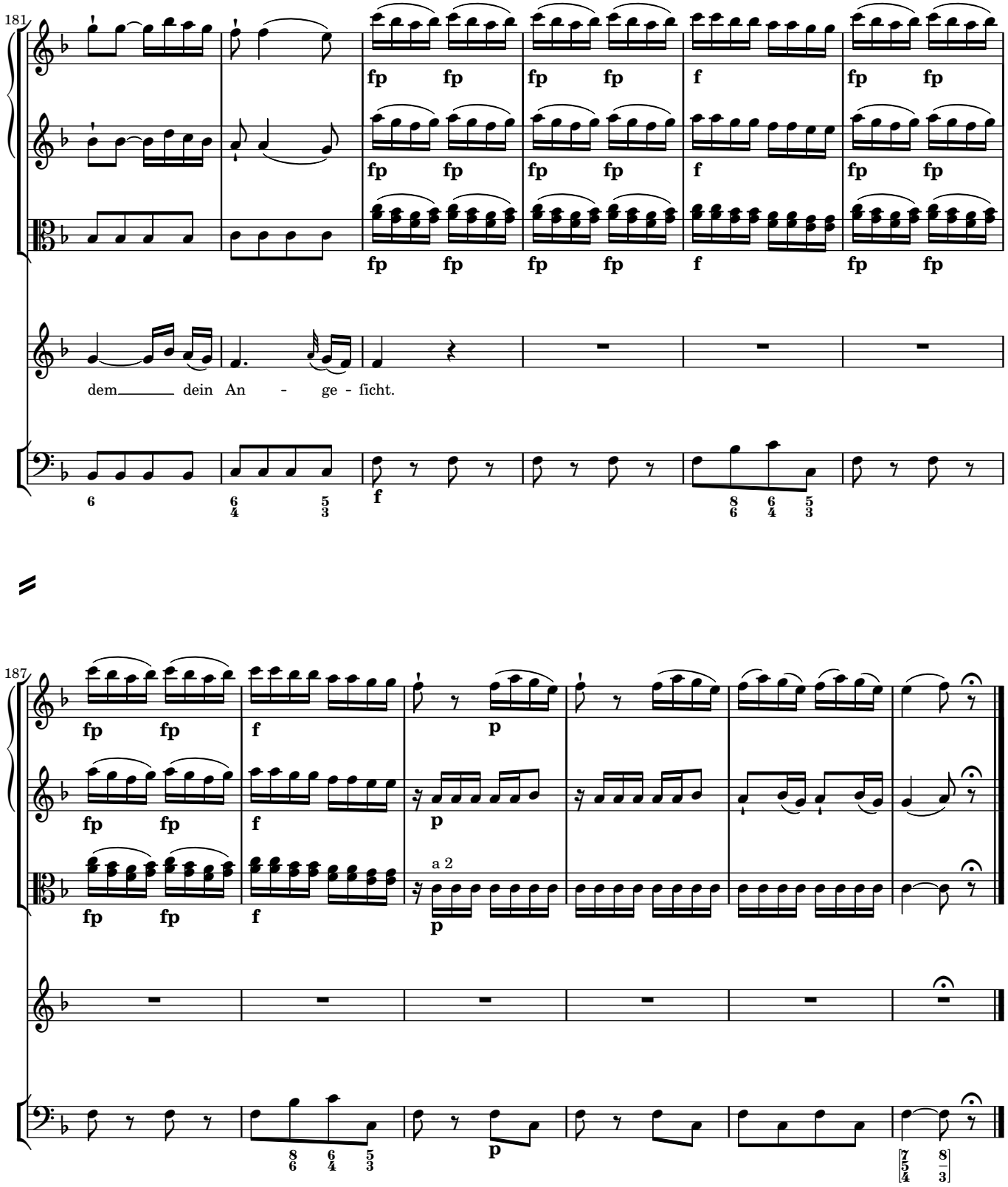
181
fp fp fp fp f fp fp
dem dein An - ge - ficht.
f
187
a 2
p

10 *Aria* Und wenn einſt am großen Tage

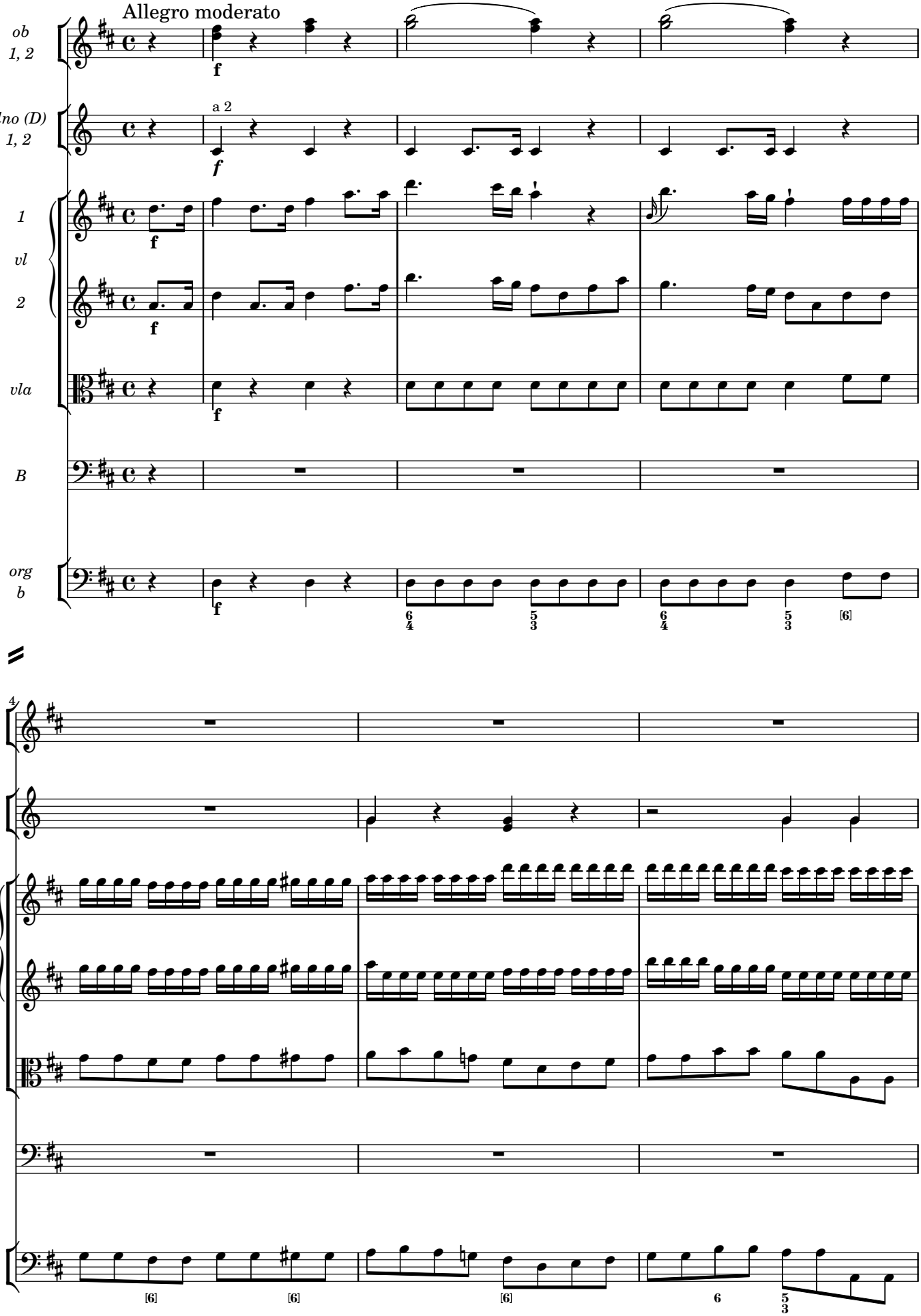

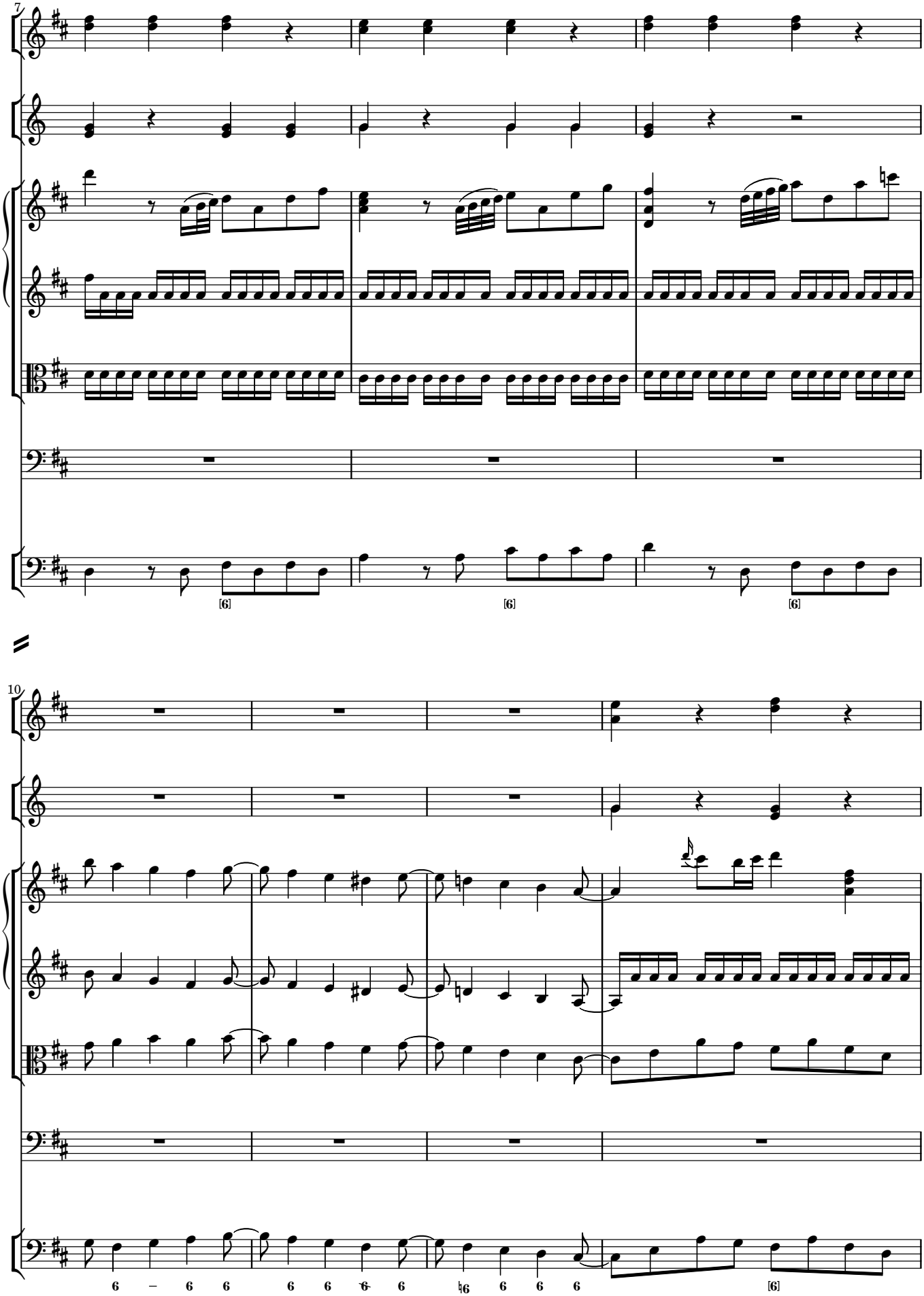
7
[6]
[6]
[6]
10
6 – 6 6 6 6 6 6 6 6 6 [6]

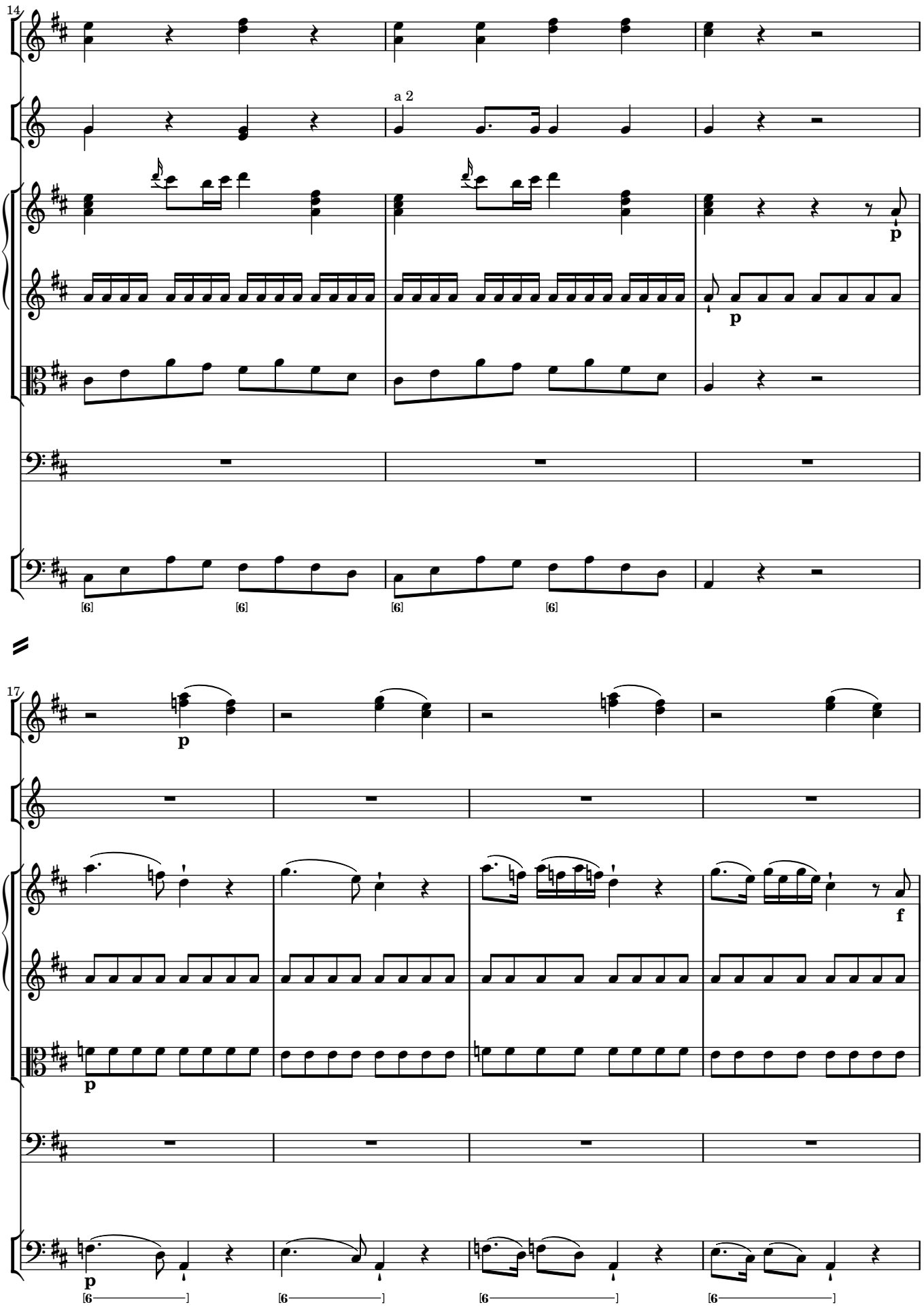
14
a 2
p
p
[6]
[6]
[6]
[6]
17
p
f
p
[6]
[6]
[6]
[6]

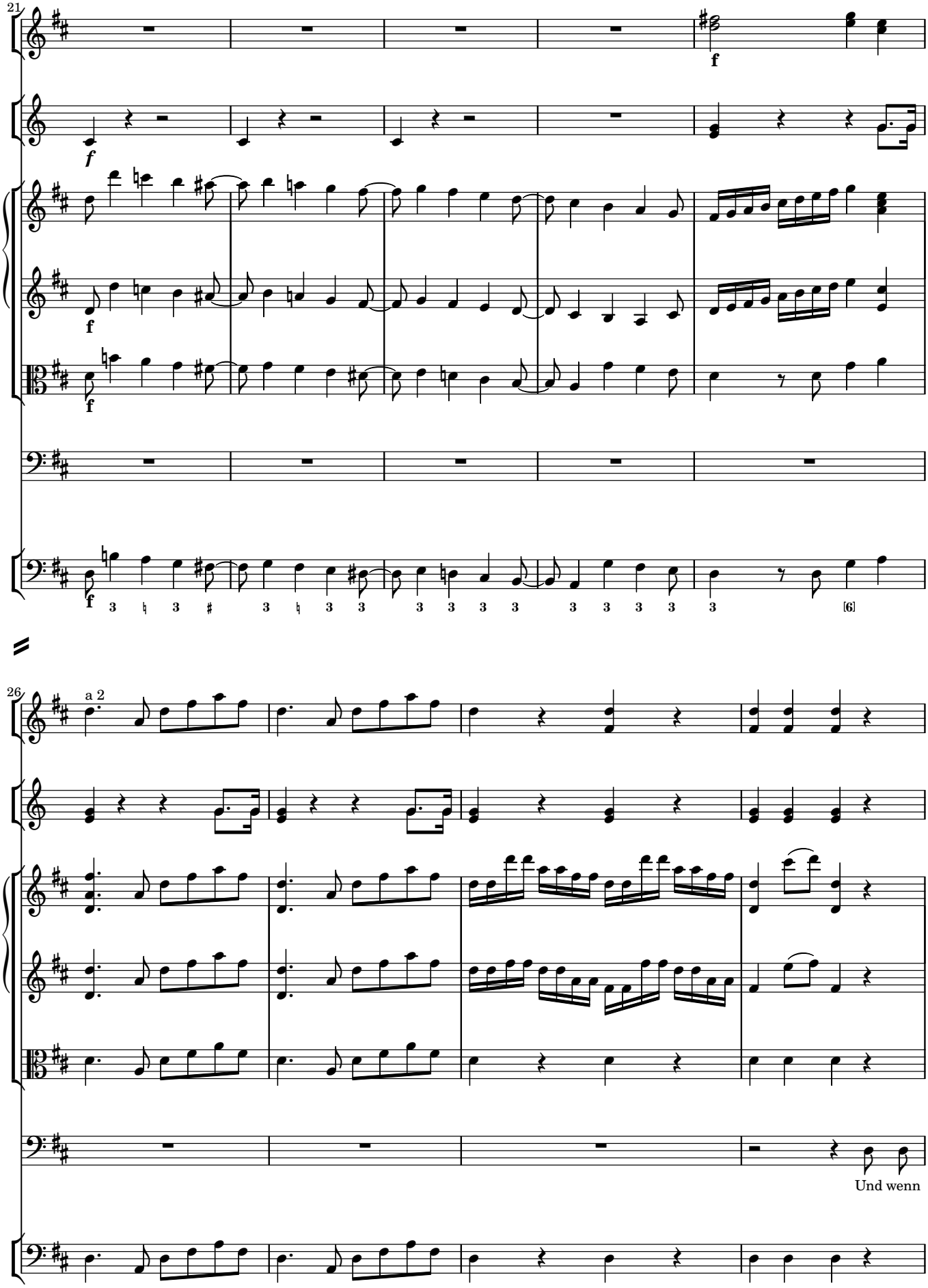
21
f
f
f
f
f
3 ♮ 3 ♯ 3 ♮ 3 3 3 3 3 3 3 3 3 3 3 [6]
26
a 2
Und wenn

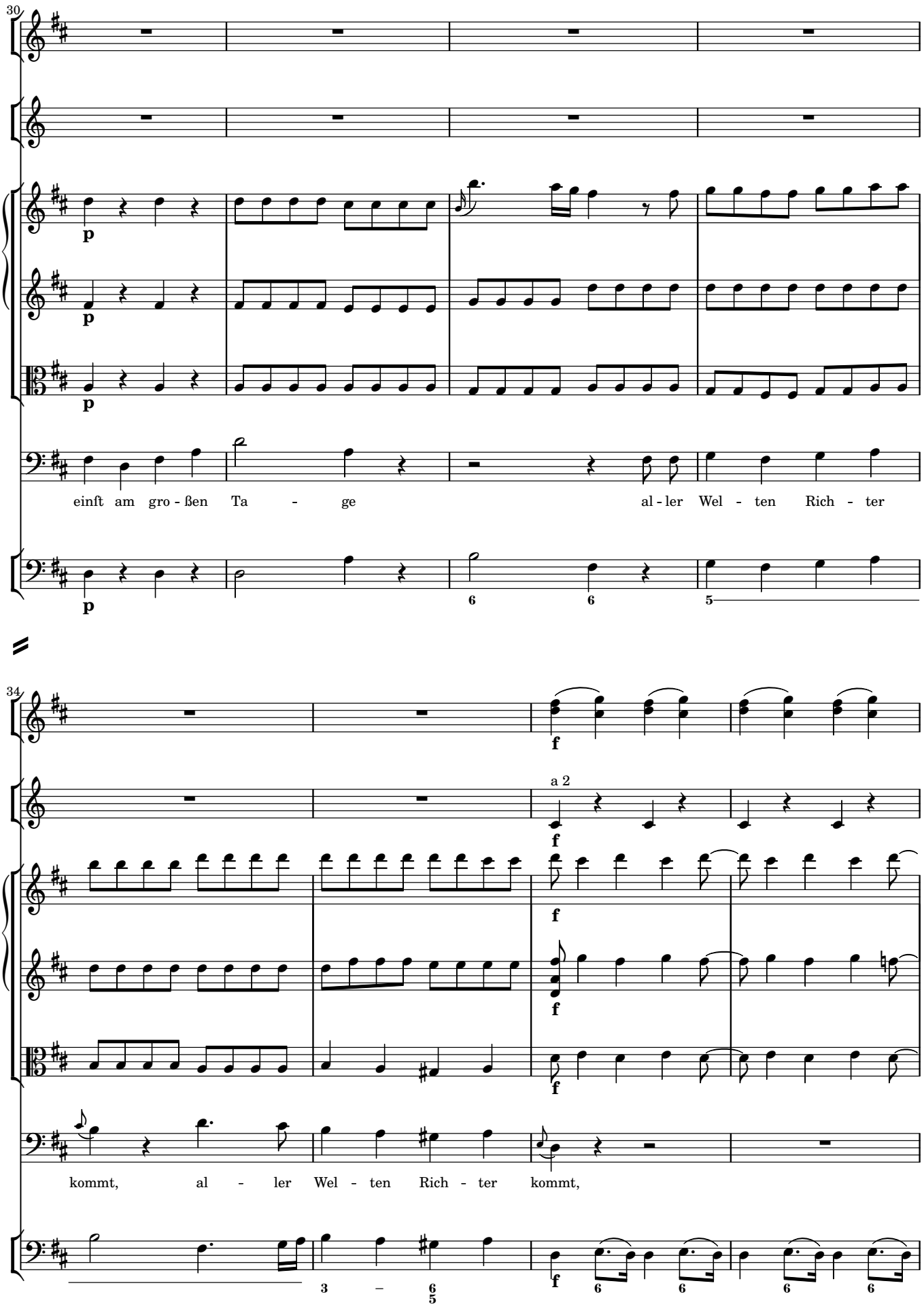
30
p
p
p
einft am gro - ßen Ta - ge al - ler Wel - ten Rich - ter
p
6
6
5
34
f
a 2
f
f
f
f
kommt, al - ler Wel - ten Rich - ter kommt,
3
6
5
f
6
6
6
6

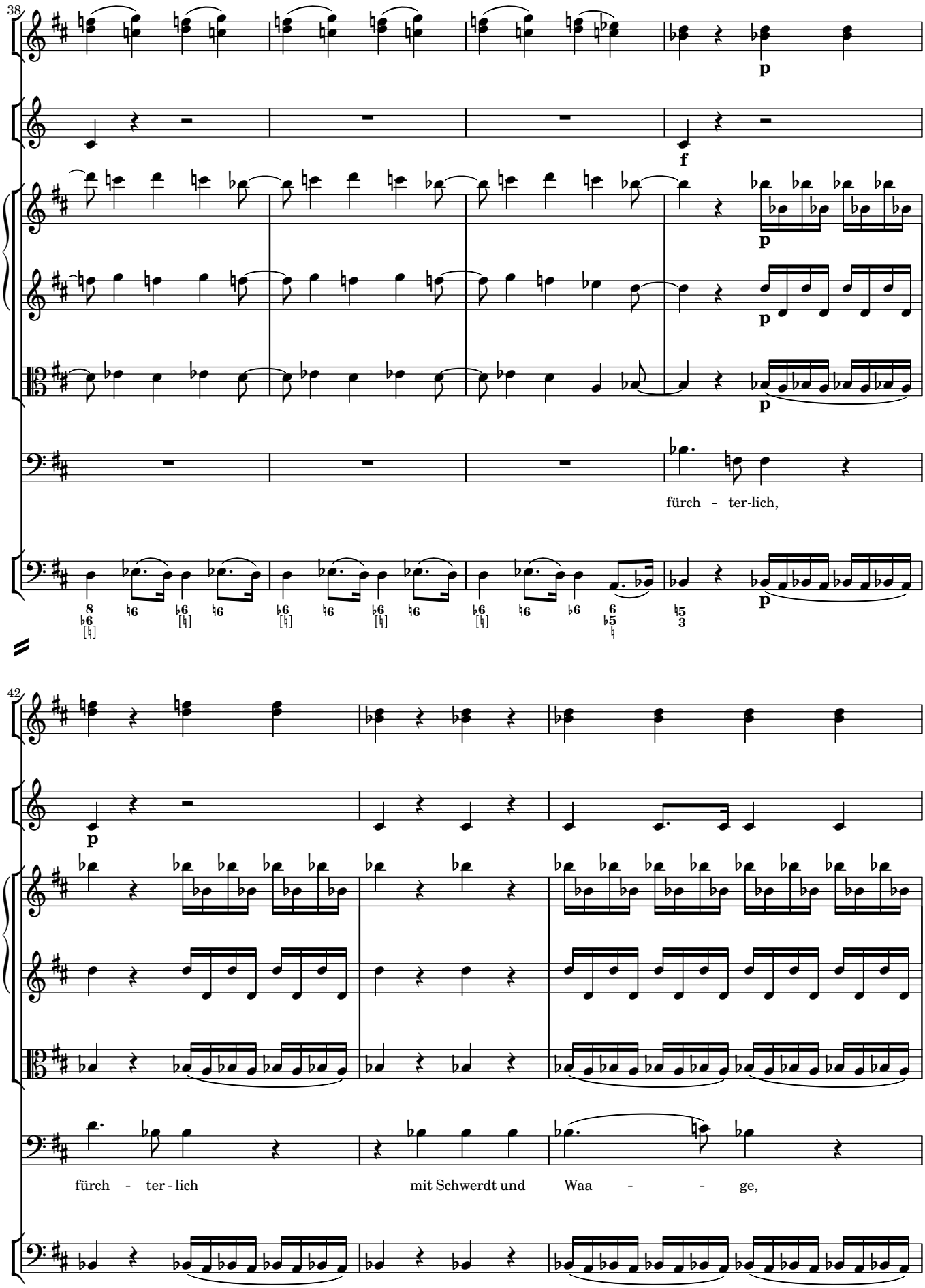
38
p
f
p
p
p
fürch - ter-lich,
42
p
fürch - ter - lich
mit Schwerdt und
Waa - - ge,

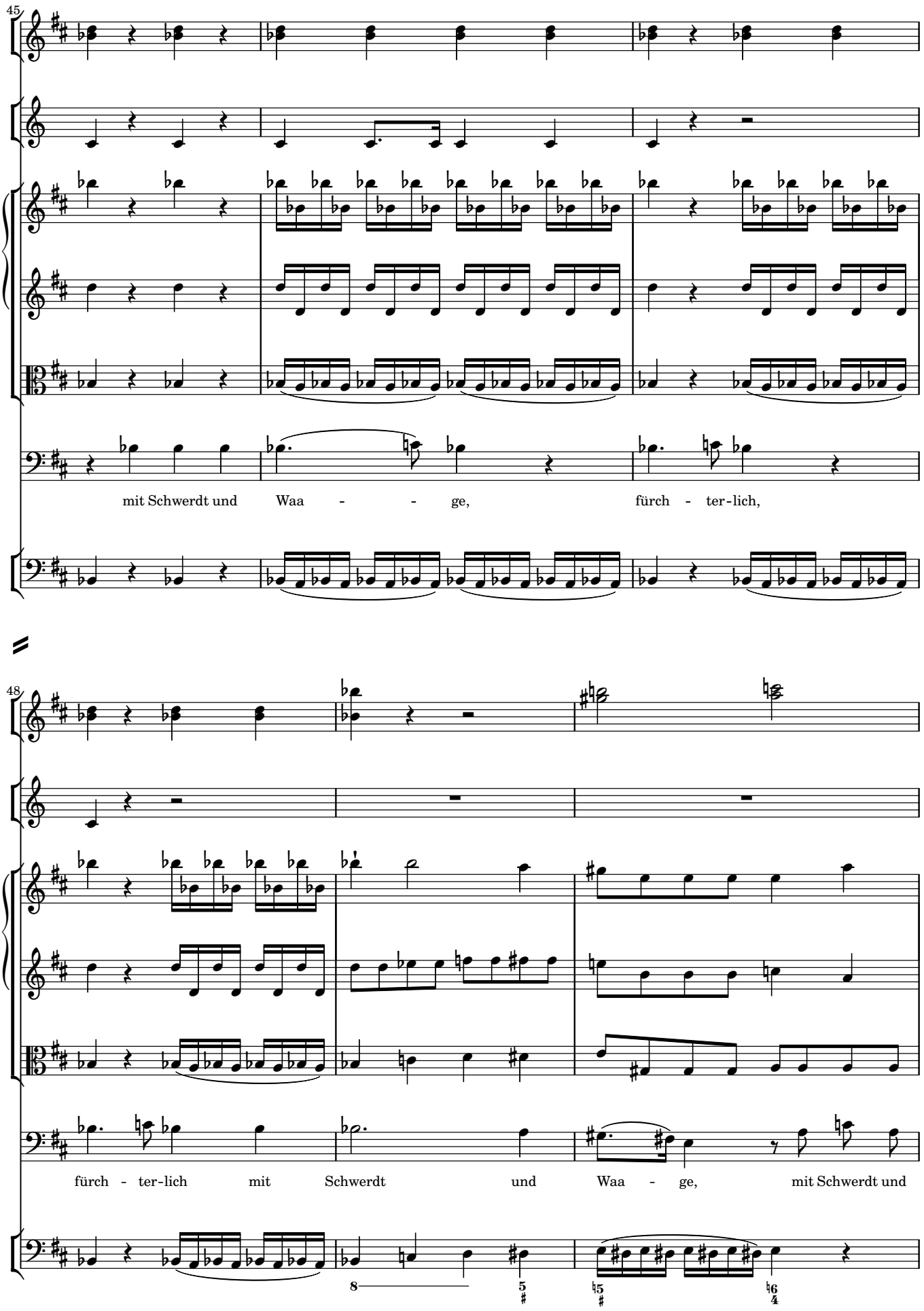
45
mit Schwerdt und Waa - - ge, fürch - ter-lich,
48
fürch - ter-lich mit Schwerdt und Waa - ge, mit Schwerdt und

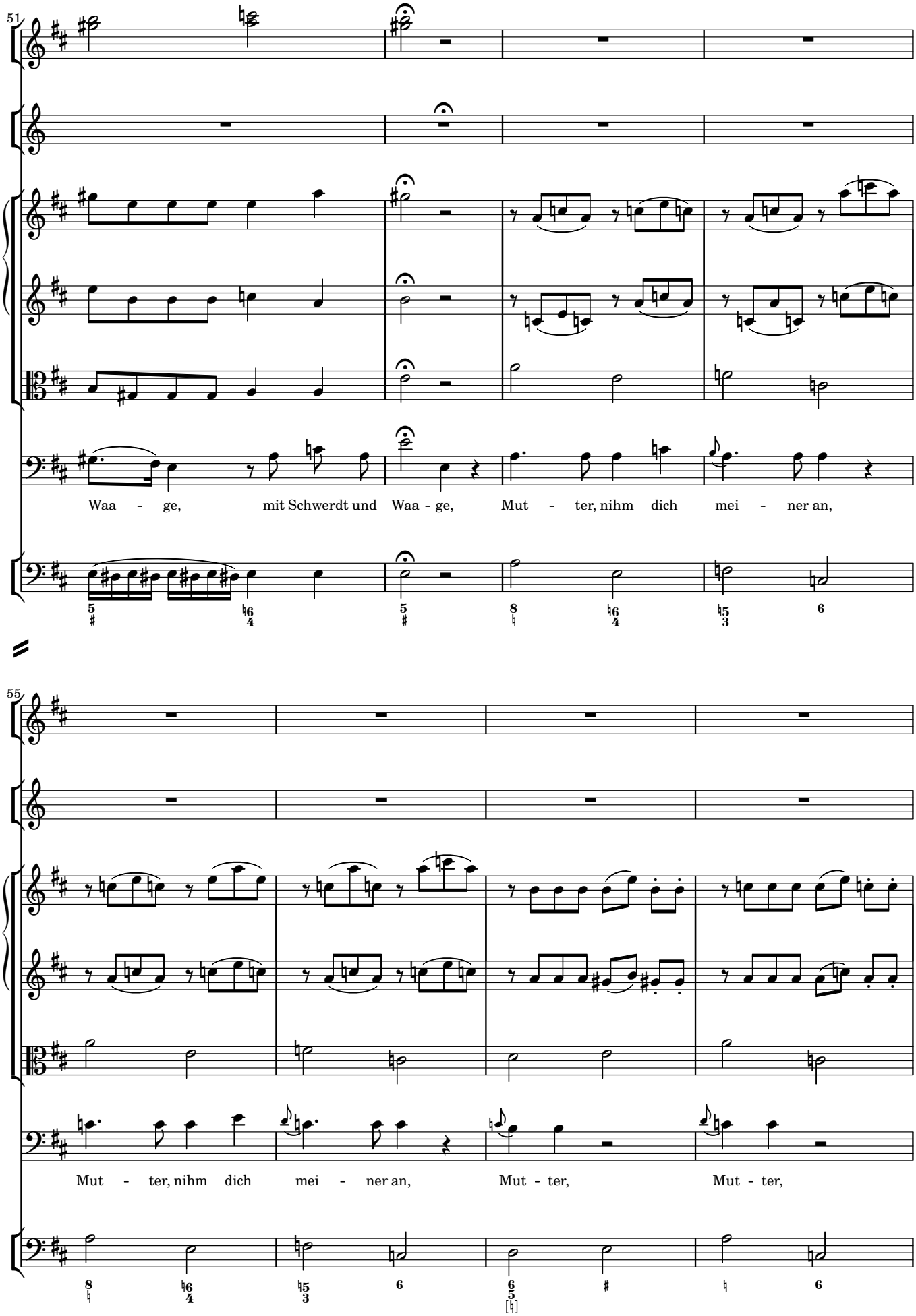
51
Waa - ge, mit Schwerdt und Waa - ge, Mut - ter, nihm dich mei - ner an,
55
Mut - ter, nihm dich mei - ner an, Mut - ter, Mut - ter,

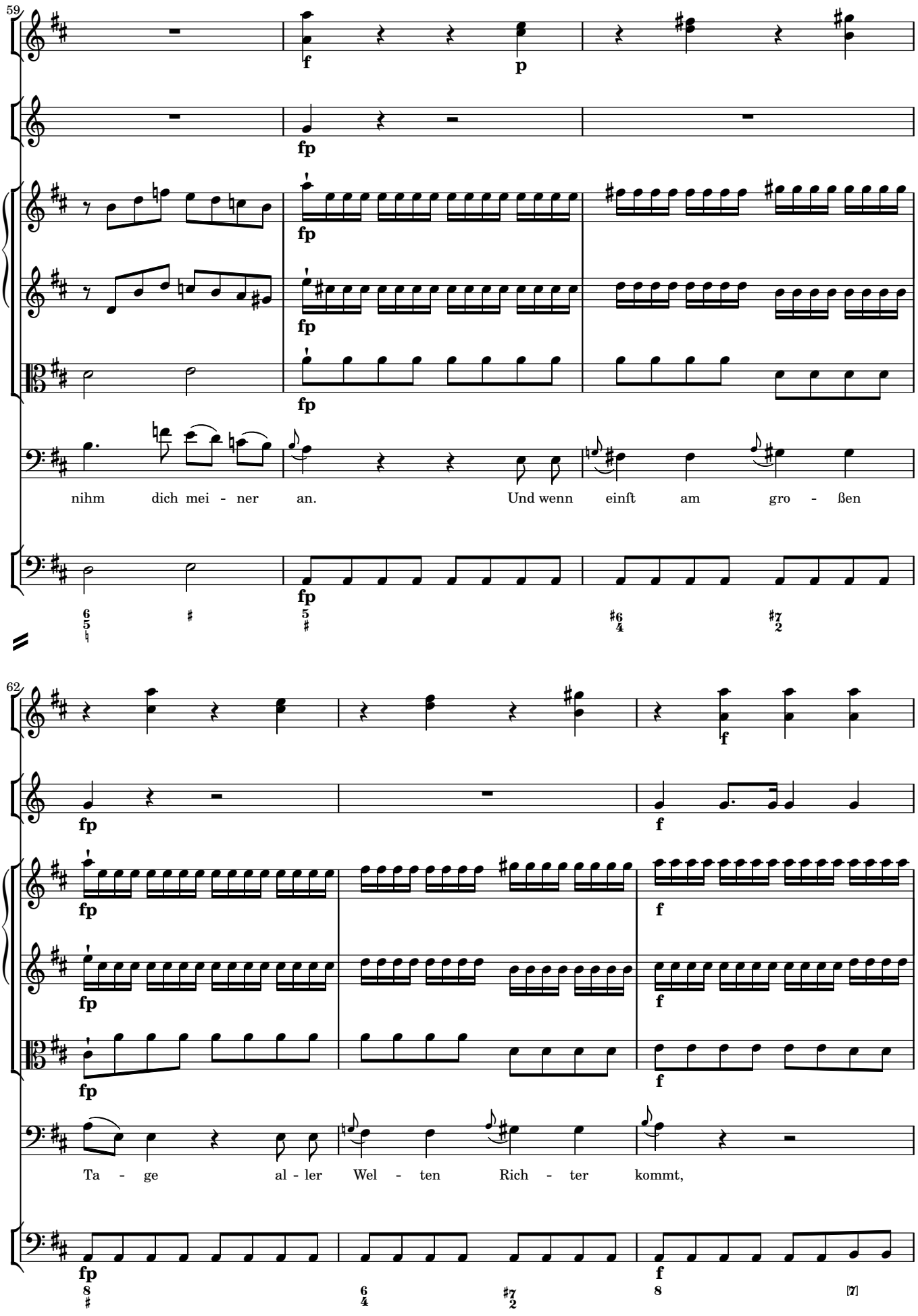
59
f
p
fp
fp
fp
fp
nihm dich mei - ner an. Und wenn einst am gro - ßen
62
fp
f
Ta - ge al - ler Wel - ten Rich - ter kommt,

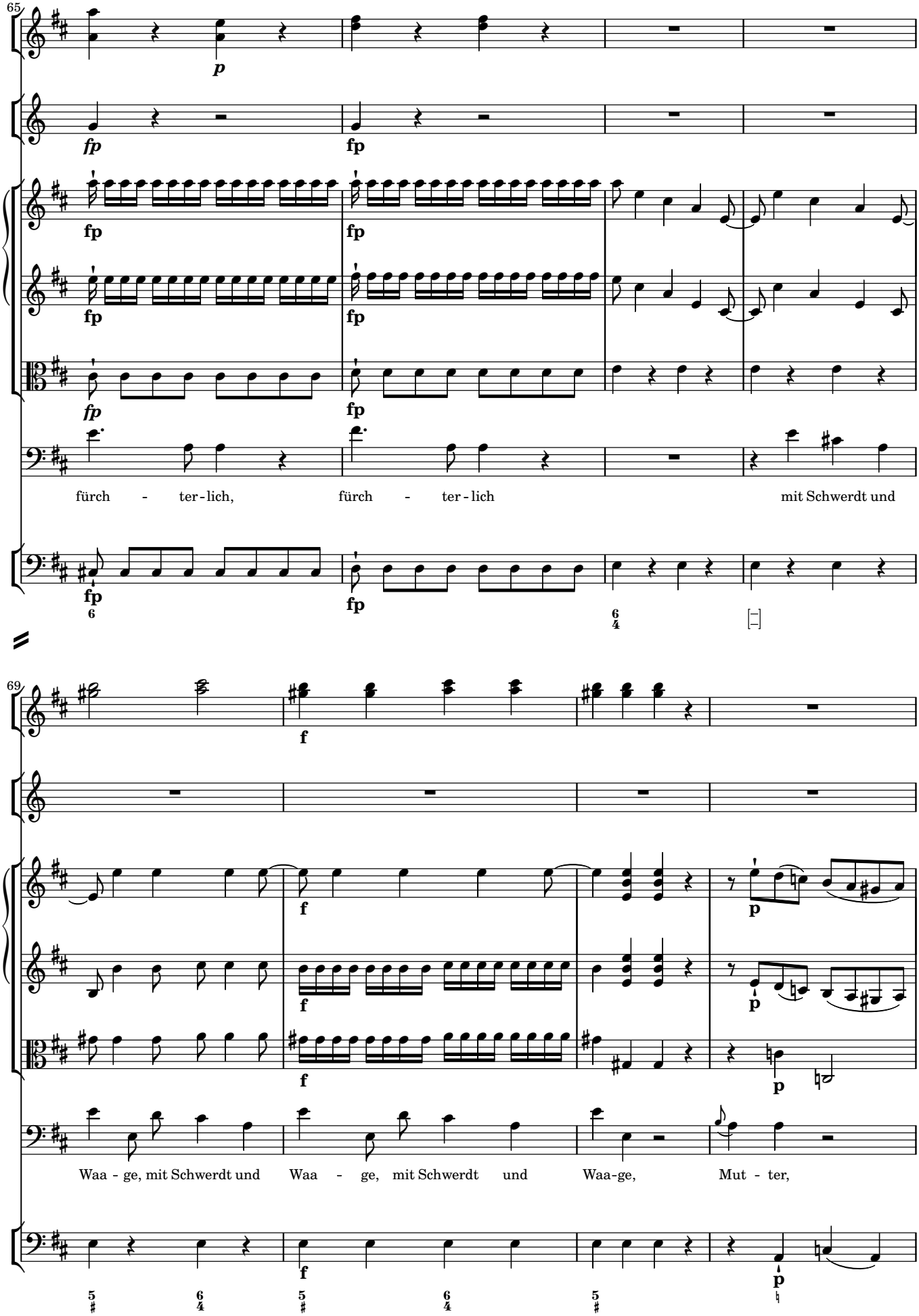
65
fürch - ter-lich, fürch - ter-lich mit Schwerdt und
69
Waa - ge, mit Schwerdt und Waa - ge, mit Schwerdt und Waa-ge, Mut - ter,

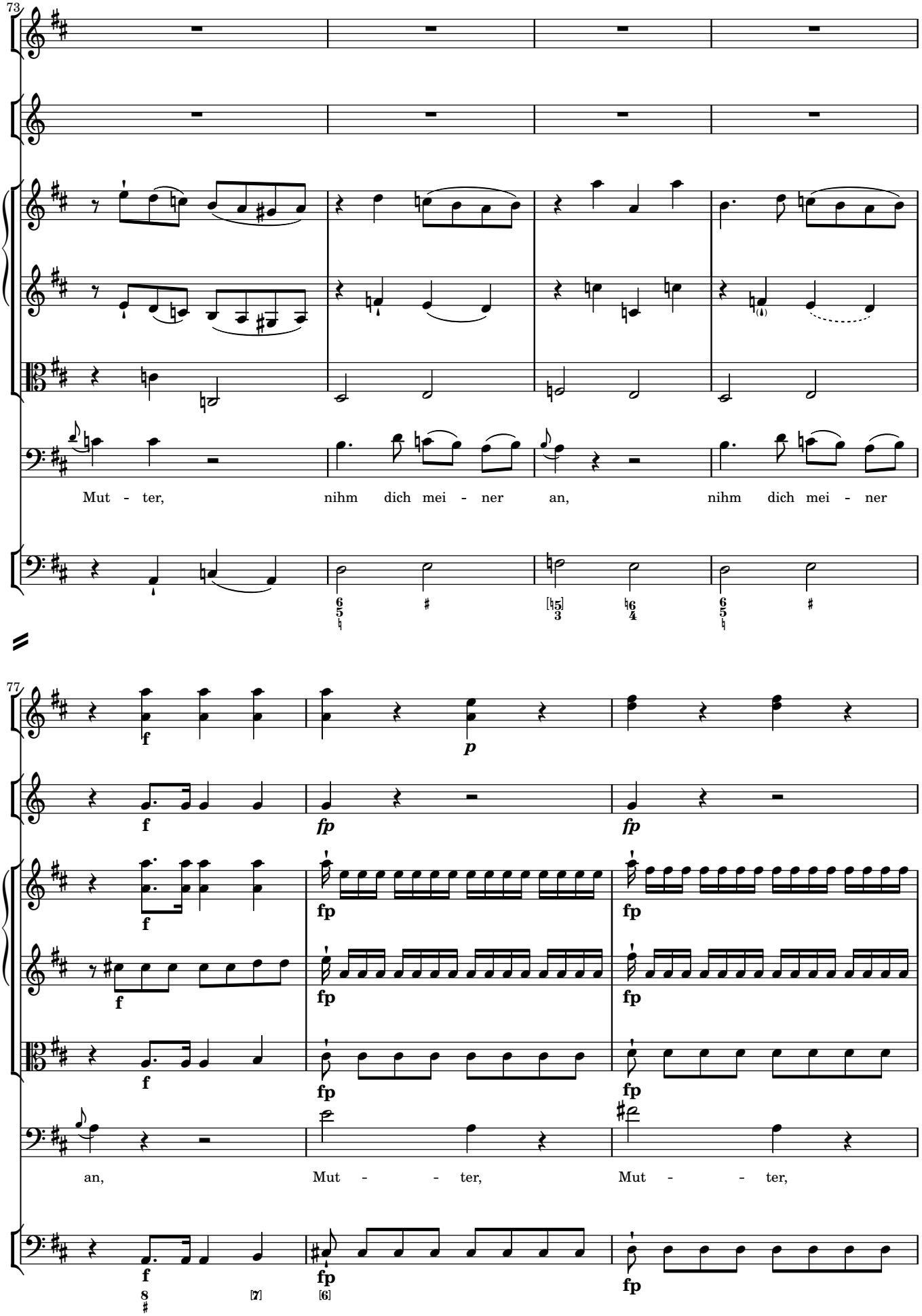
73
Mut - ter, nihm dich mei - ner an, nihm dich mei - ner
77
an, Mut - - ter, Mut - - ter,

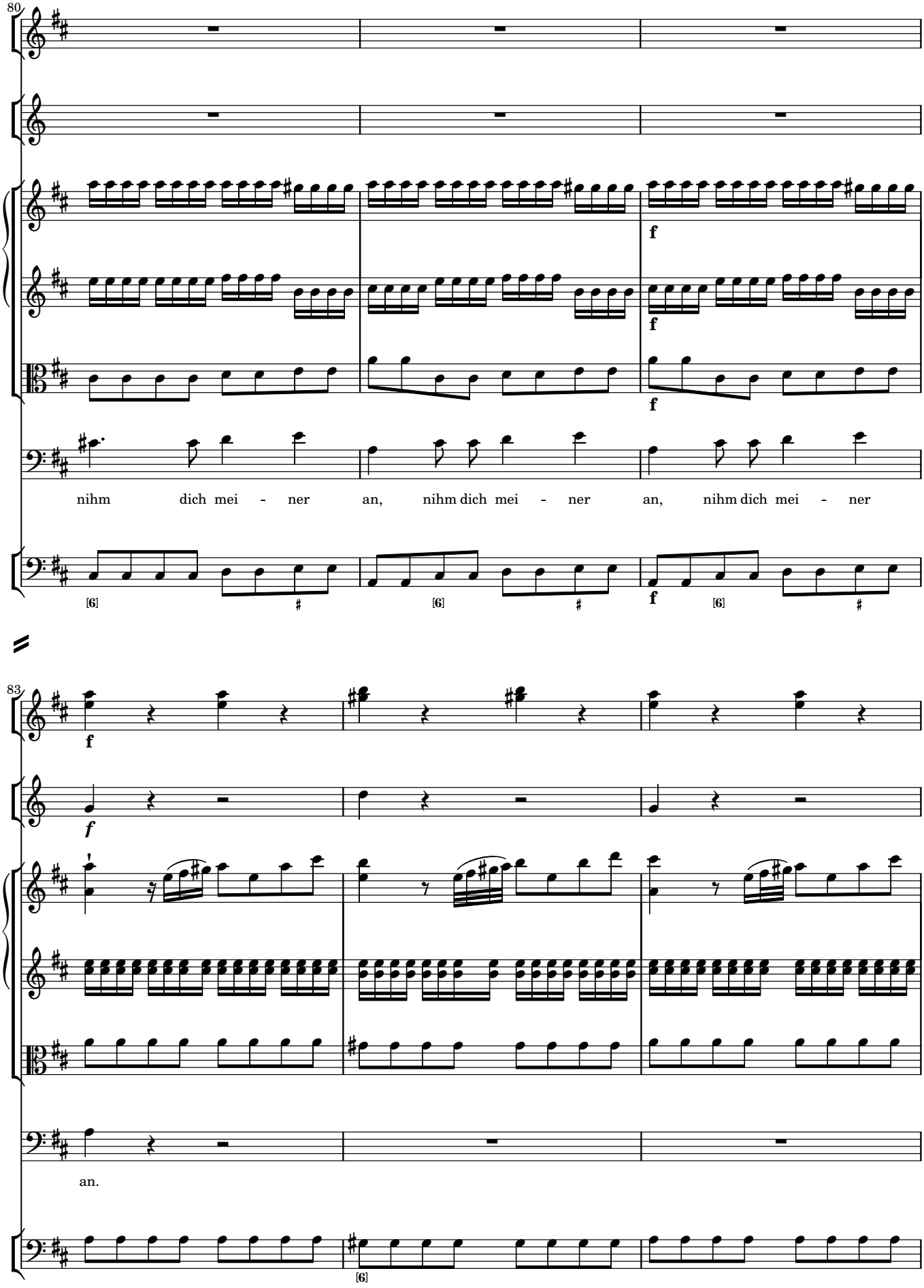
80
f
f
f
nihm dich mei - ner an, nihm dich mei - ner an, nihm dich mei - ner
[6]
#
[6]
#
f
[6]
#
83
f
f
an.
[6]

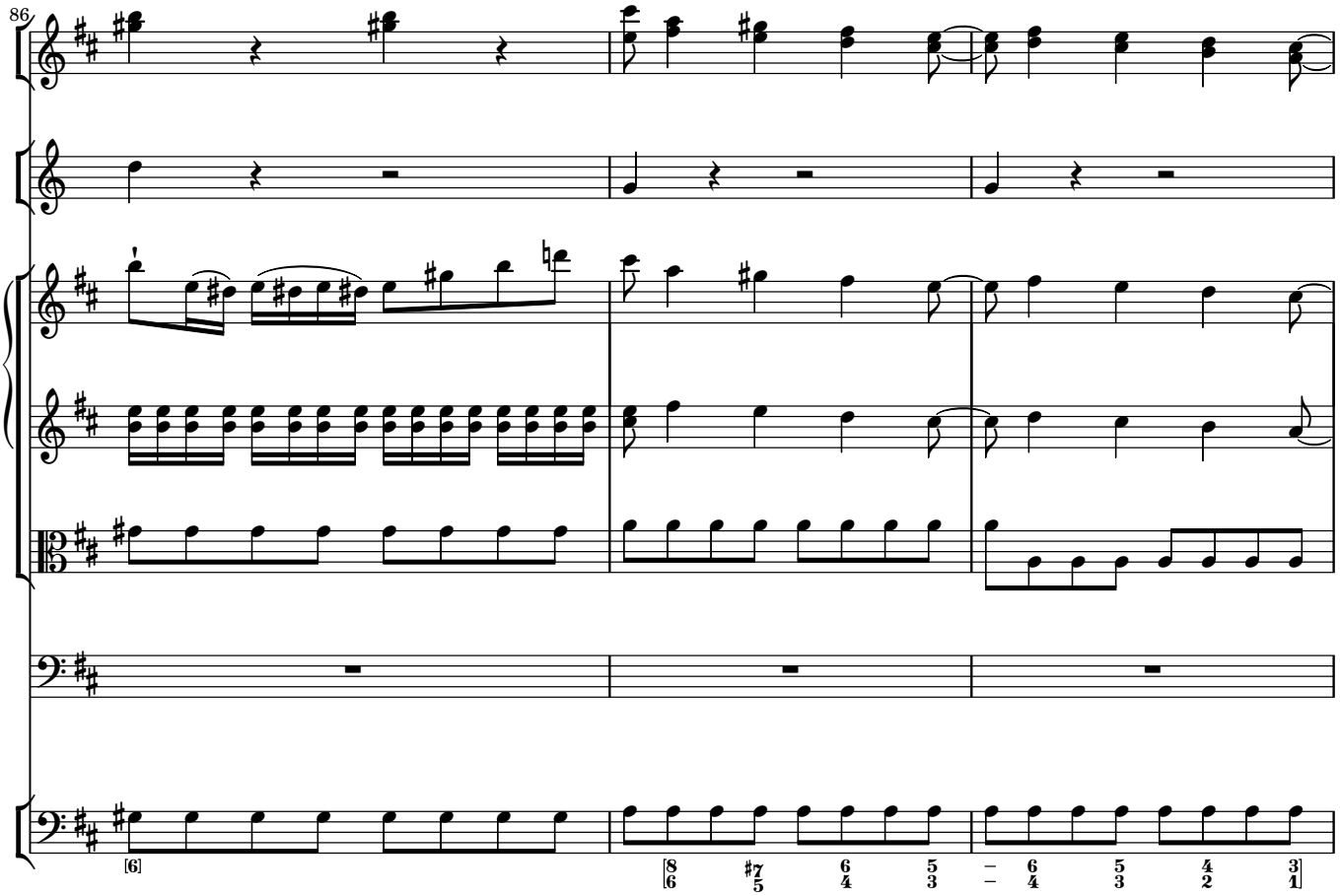
86
[6]
[8 #7 6 5 – 6 5 4 3
6 5 4 3 – 4 3 2 1]

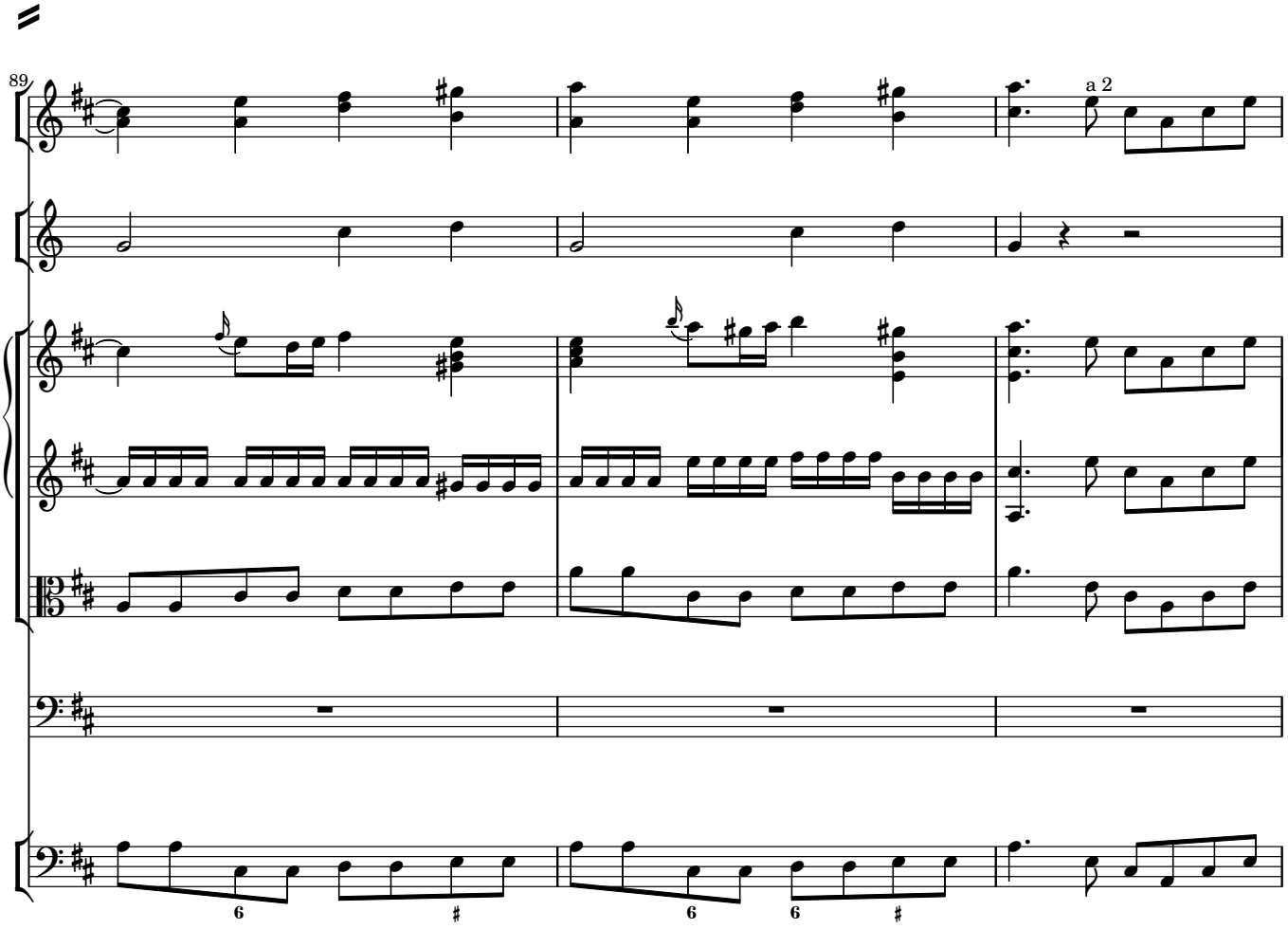
89
a 2
6
#
6
6
#

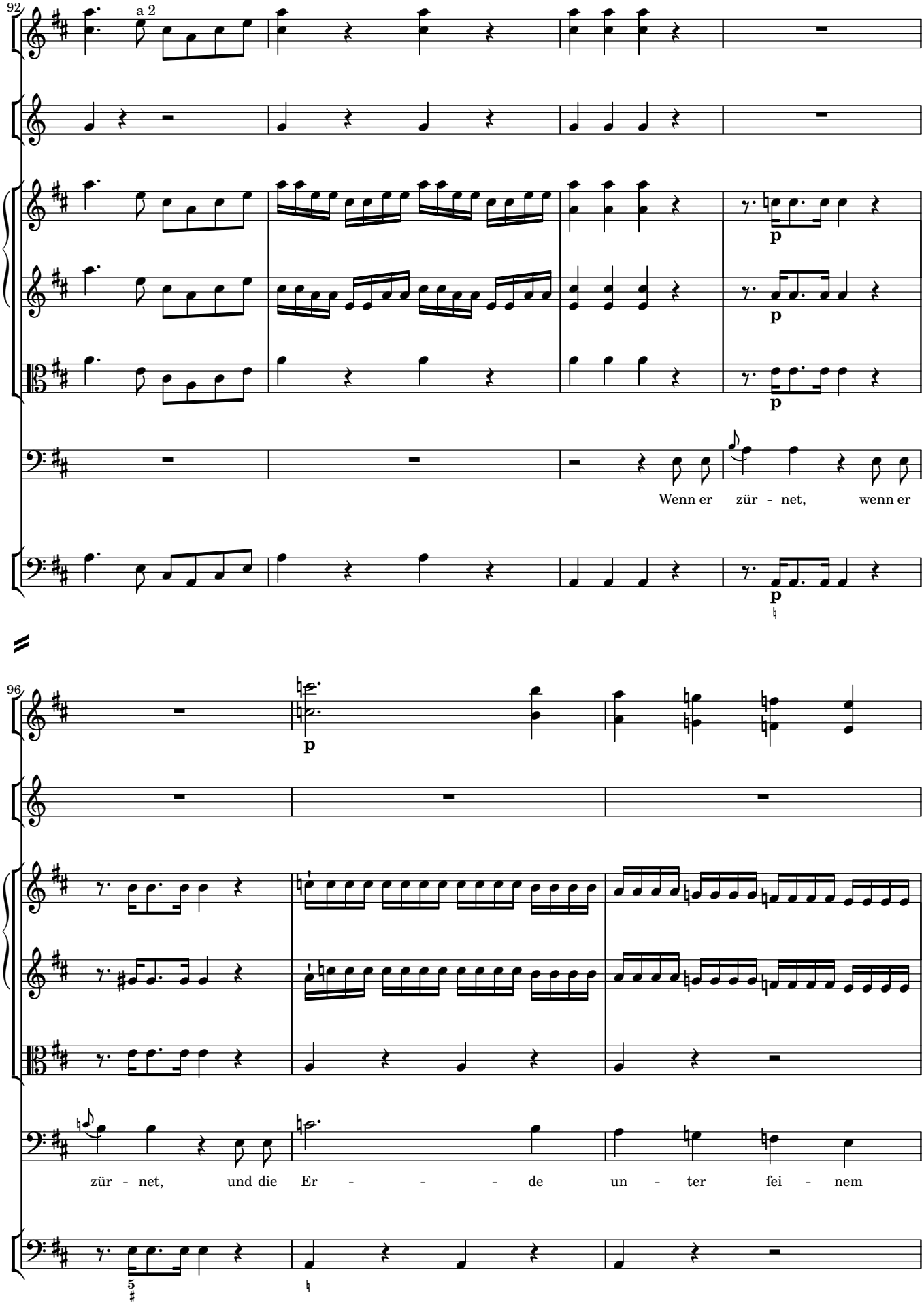
92
a 2
p
Wenn er zür - net, wenn er
96
p
zür - net, und die Er - - - - de un - ter fei - nem

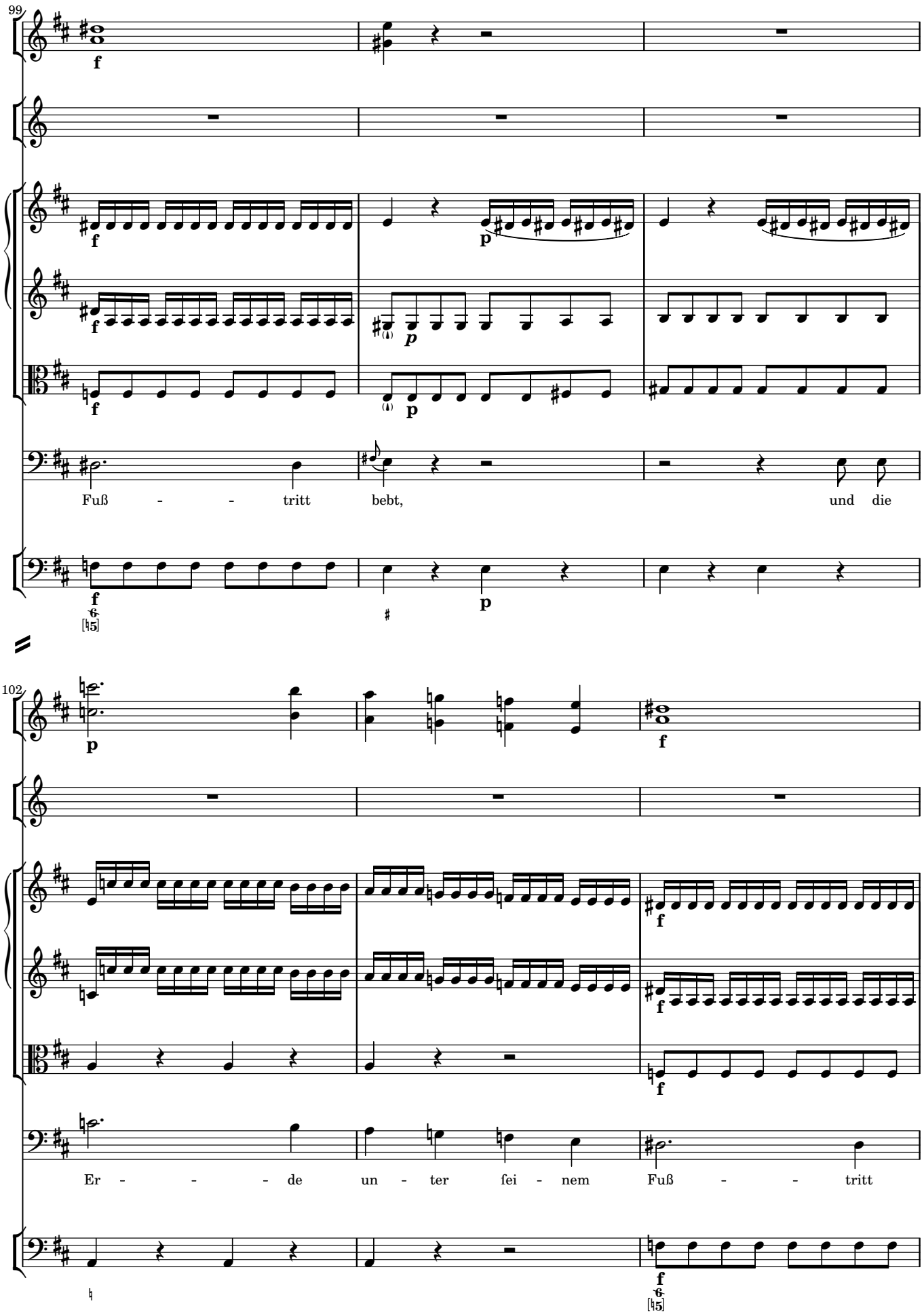
99
f
p
Fuß - - tritt bebt, und die
102
Er - - - de un - ter fei - nem Fuß - - tritt

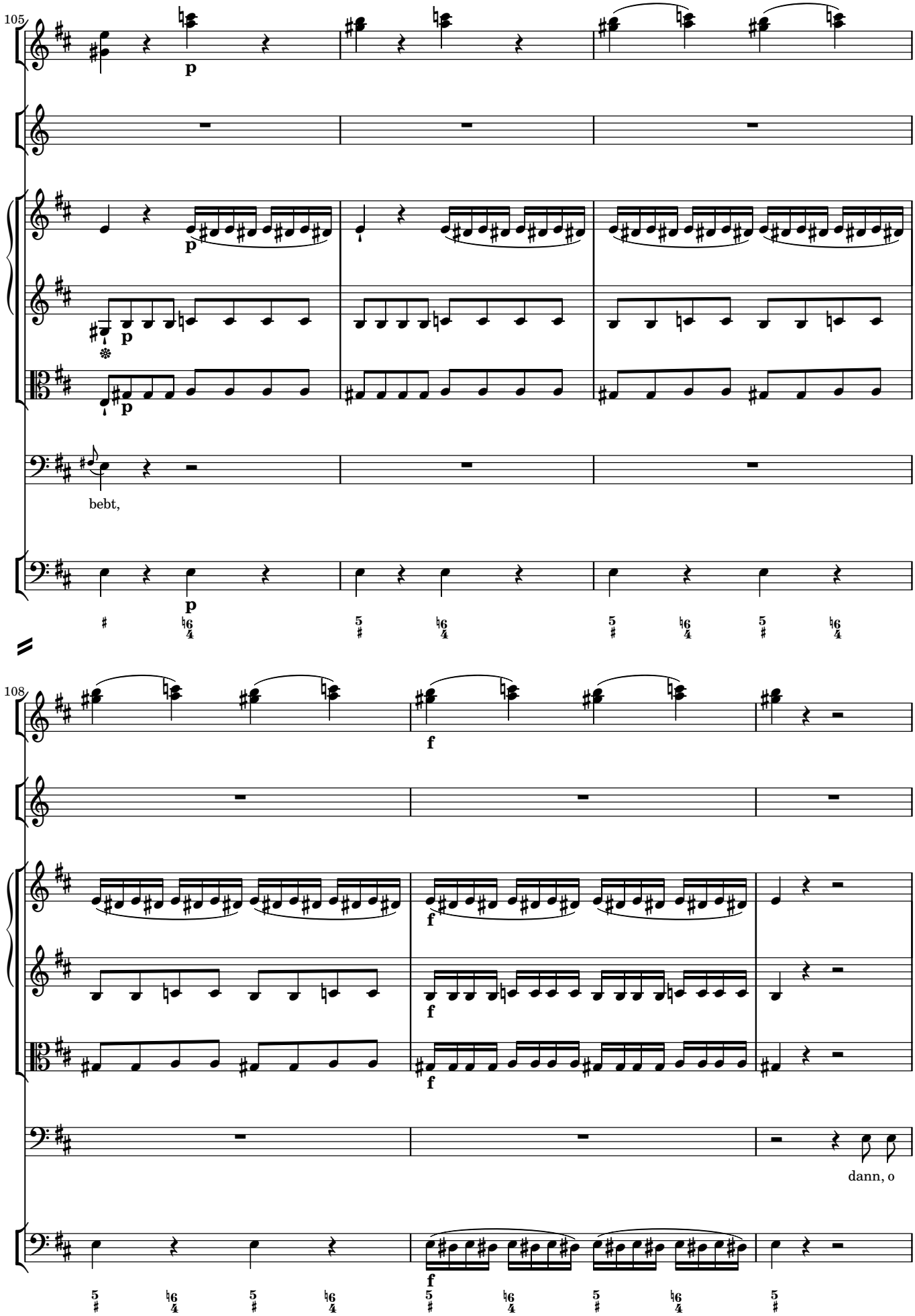
105
p
p
p
p
bebt,
p
108
f
f
f
f
dann, o
f

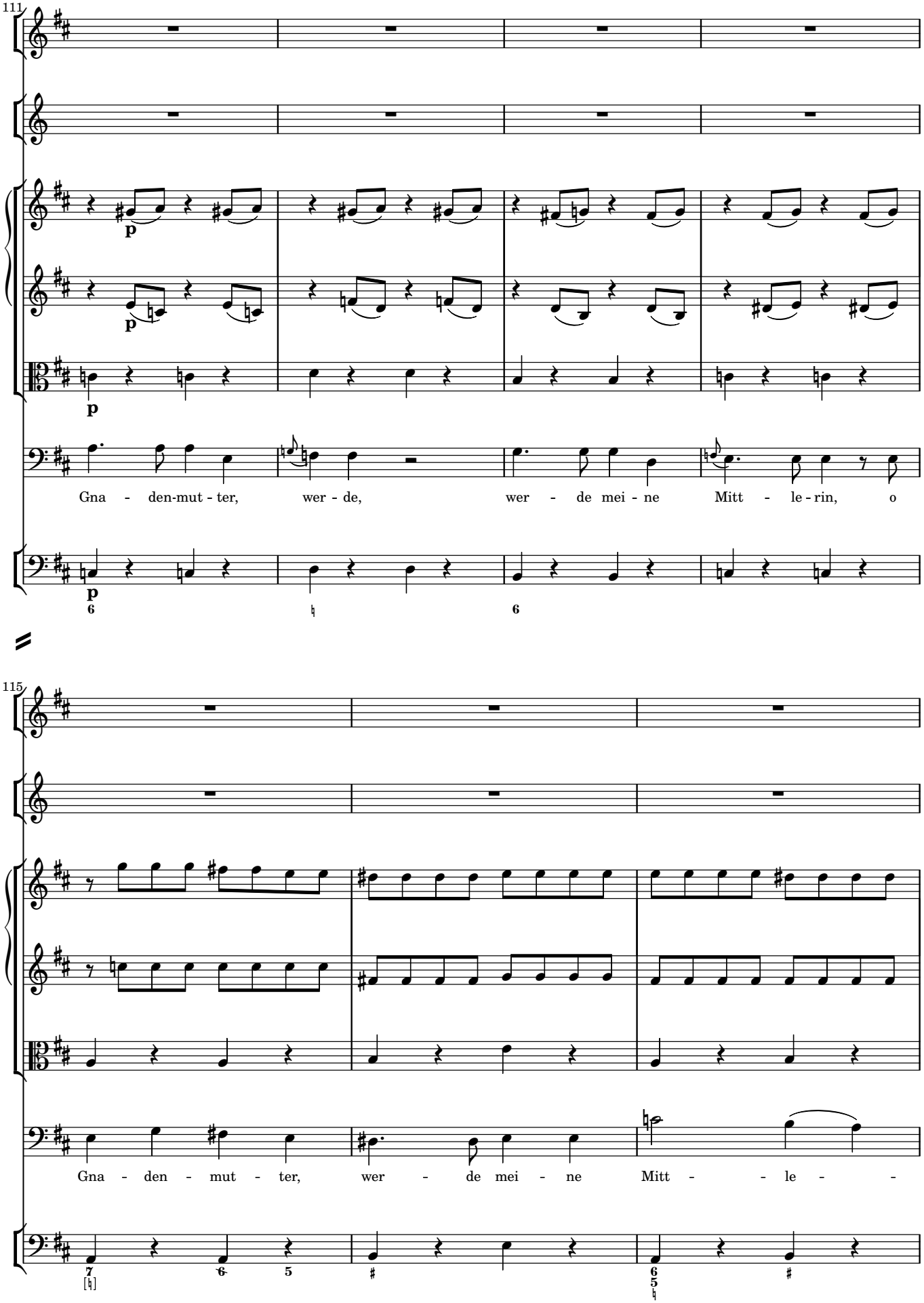
111
p
p
p
Gna - den-mut - ter, wer - de, wer - de mei - ne Mitt - le - rin, o
115
Gna - den - mut - ter, wer - de mei - ne Mitt - - le - -

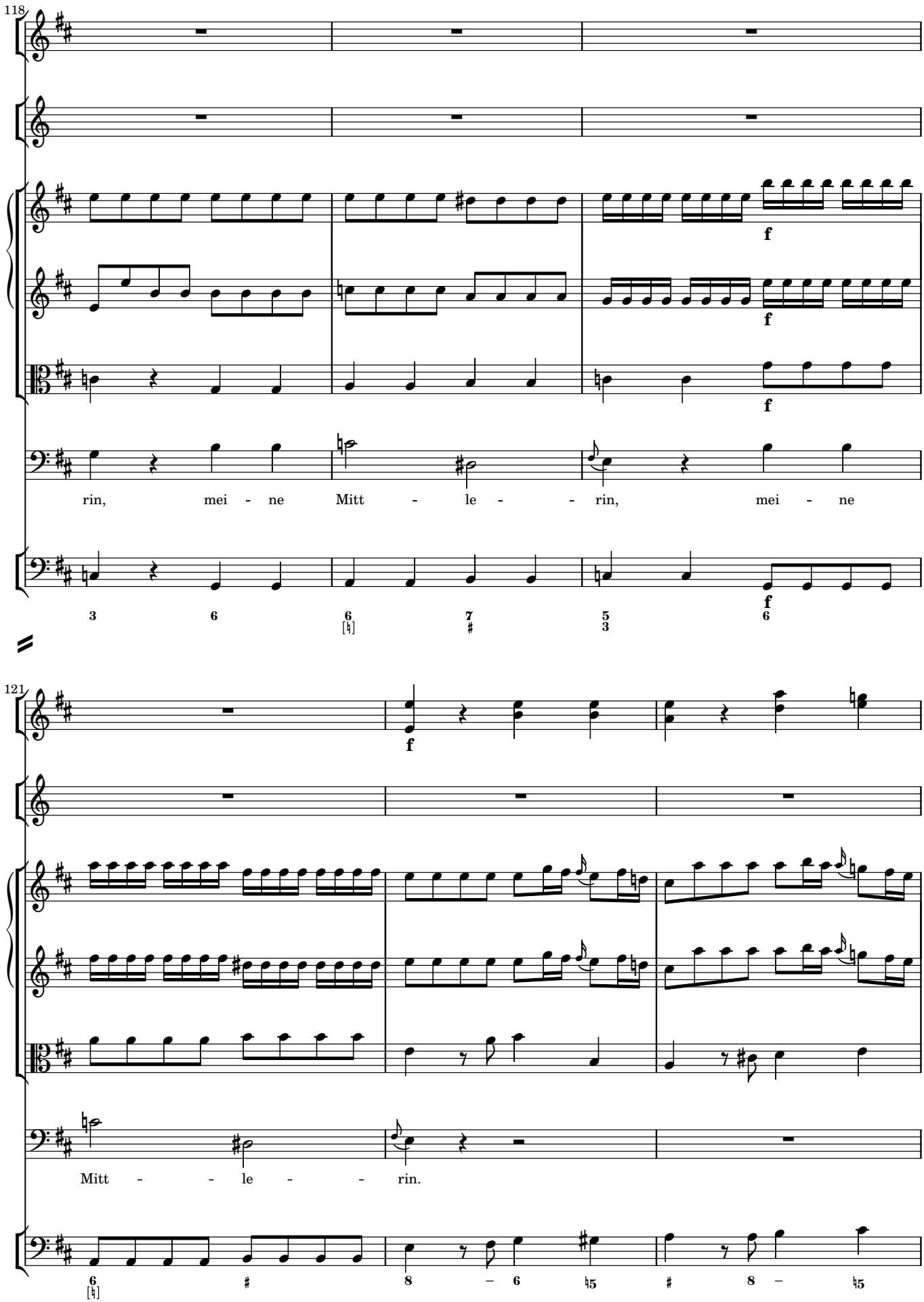
118
f
f
f
rin, mei - ne Mitt - le - - rin, mei - ne
3 6 6 [♮] 7 ♯ 5 3 f 6
121
f
Mitt - - le - - rin.
6 [♮] ♯ 8 – 6 ♮5 ♯ 8 – ♮5

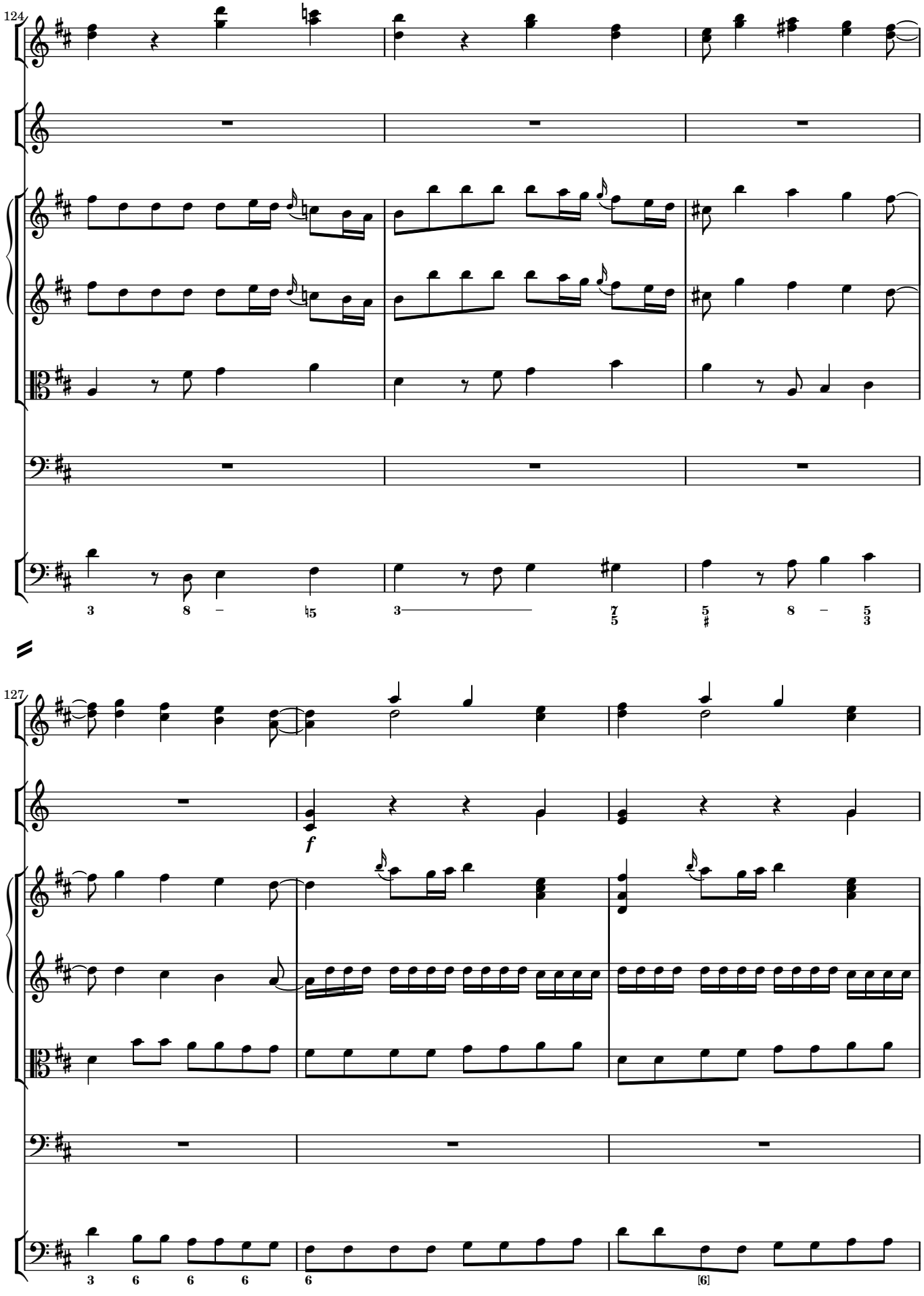
124
127
f

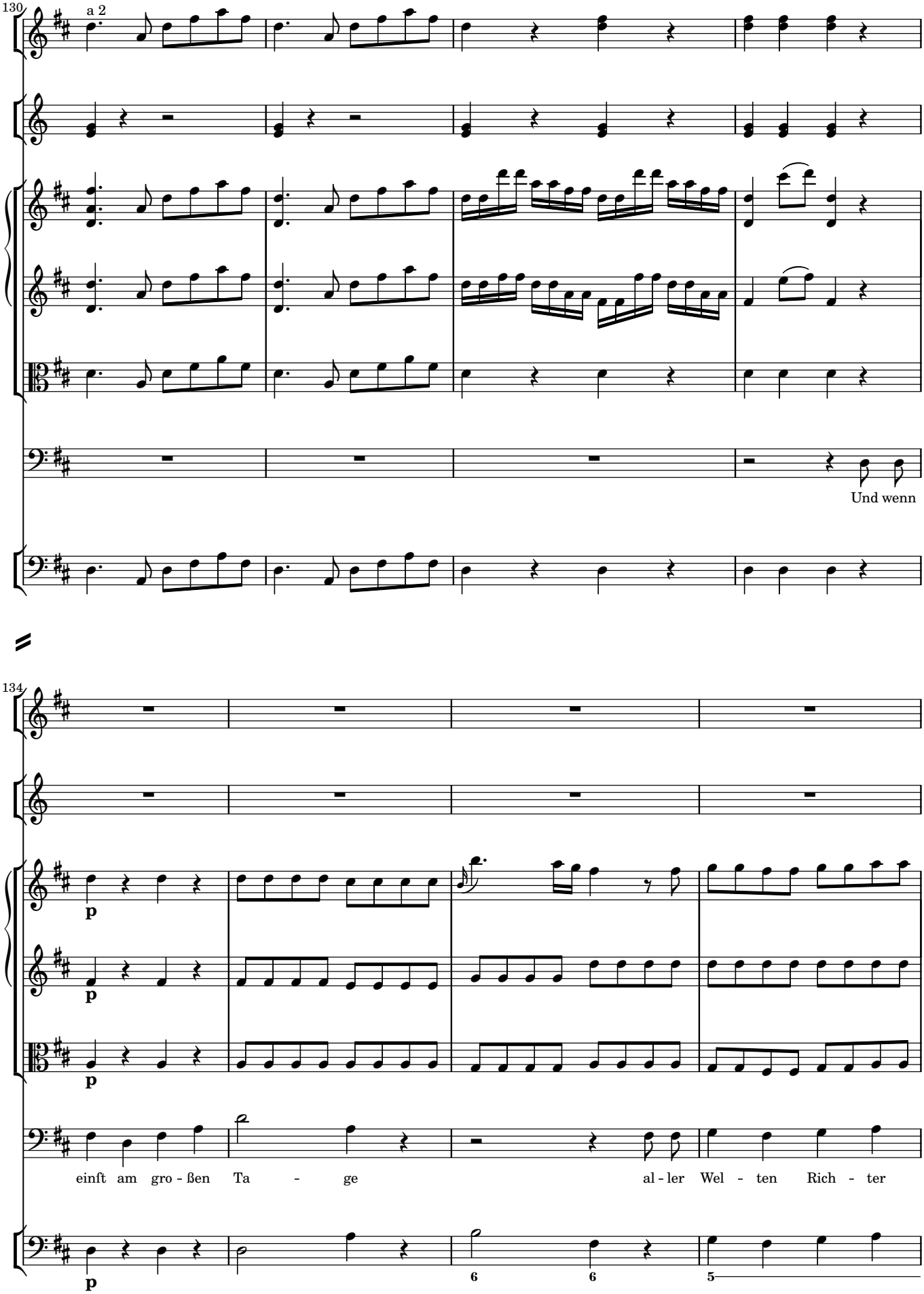
130
a 2
Und wenn
134
p
p
p
p
einſt am gro - ßen Ta - ge
al - ler Wel - ten Rich - ter
6
6
5

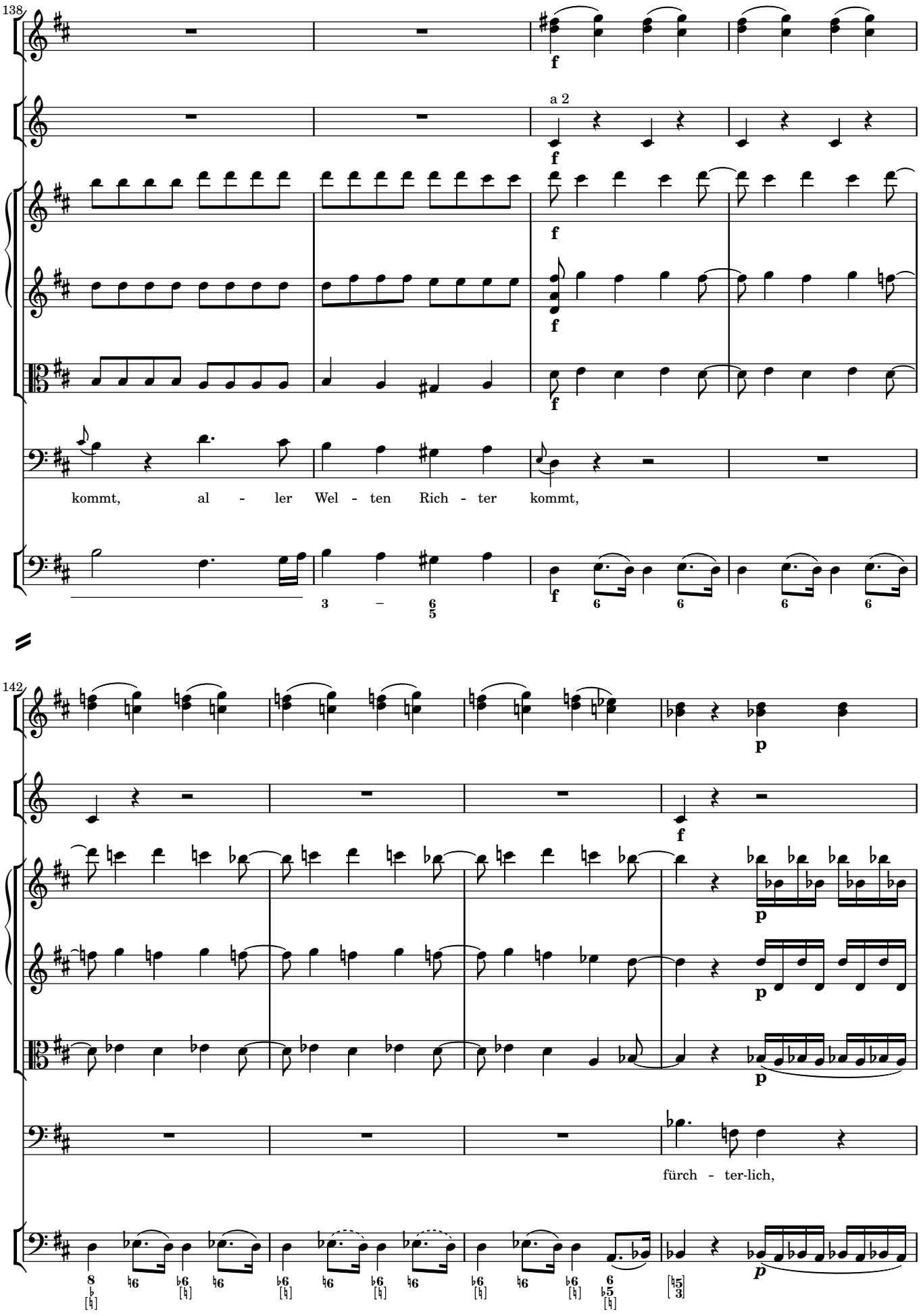
138
a 2
kommt, al - ler Wel - ten Rich - ter kommt,
142
fürch - ter-lich,

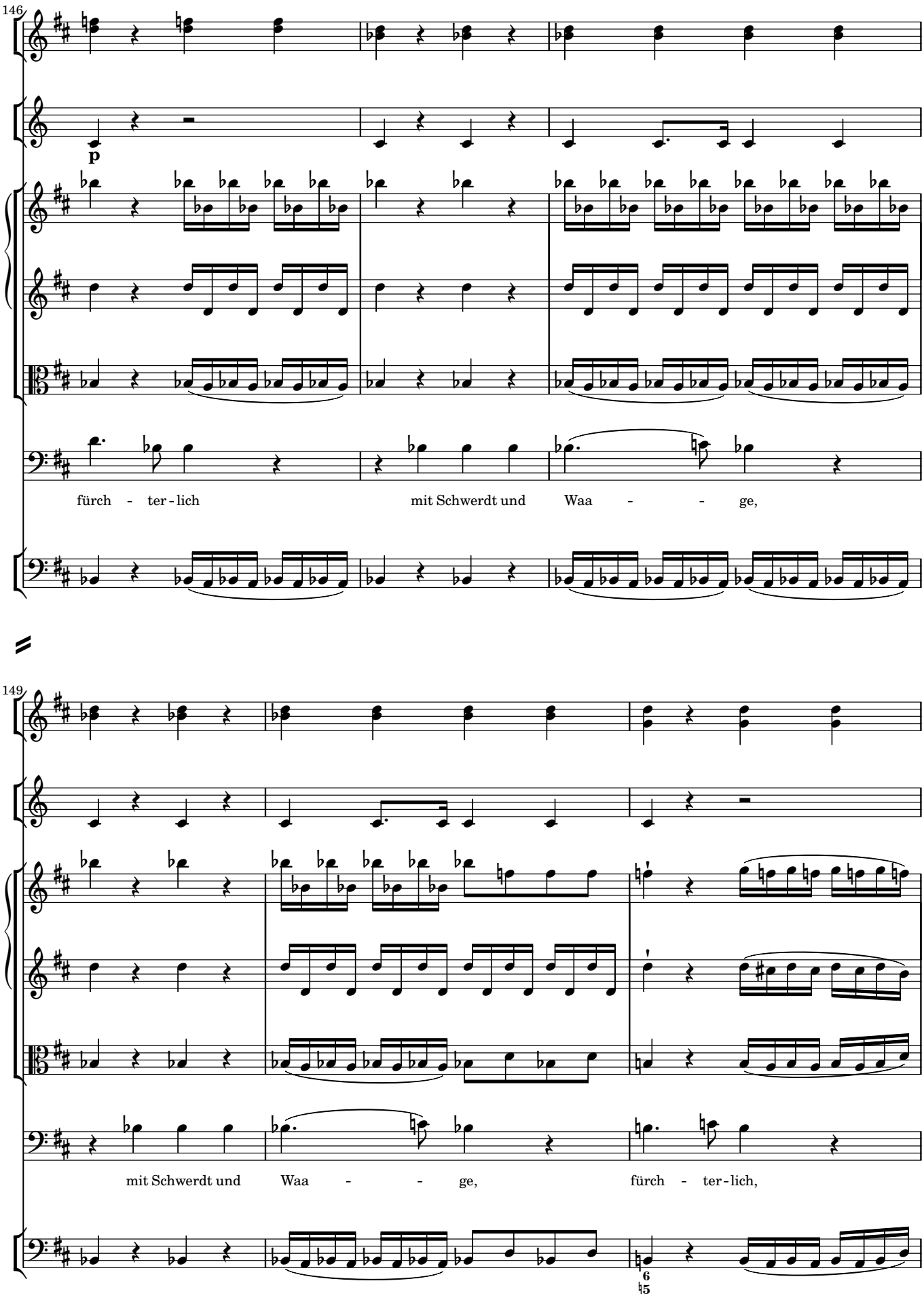
146
p
fürch - ter - lich
mit Schwerdt und
Waa - - ge,
149
mit Schwerdt und
Waa - - ge,
fürch - ter - lich,
6
5

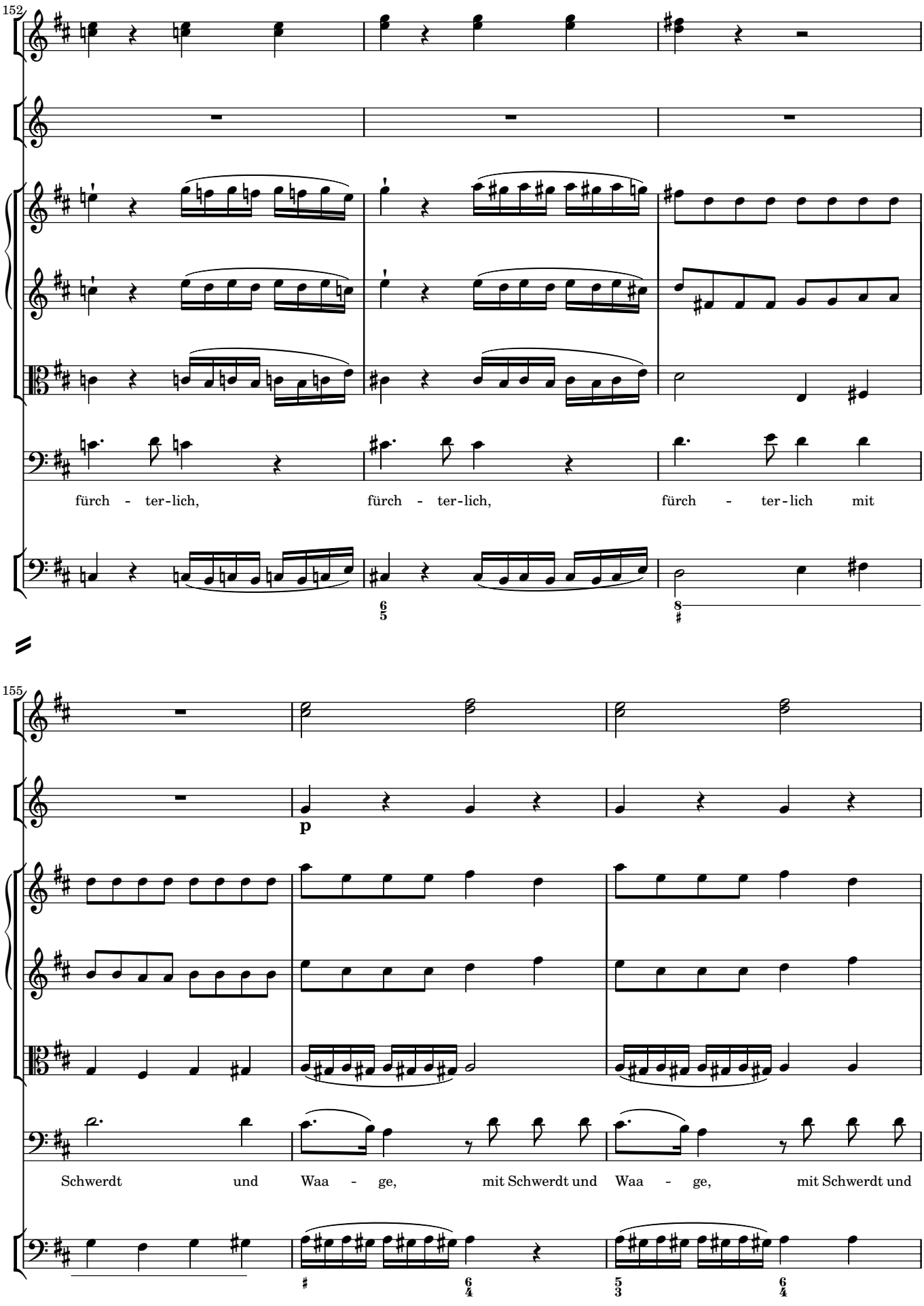
152
fürch - ter-lich, fürch - ter-lich, fürch - ter-lich mit
155
p
Schwerdt und Waa - ge, mit Schwerdt und Waa - ge, mit Schwerdt und

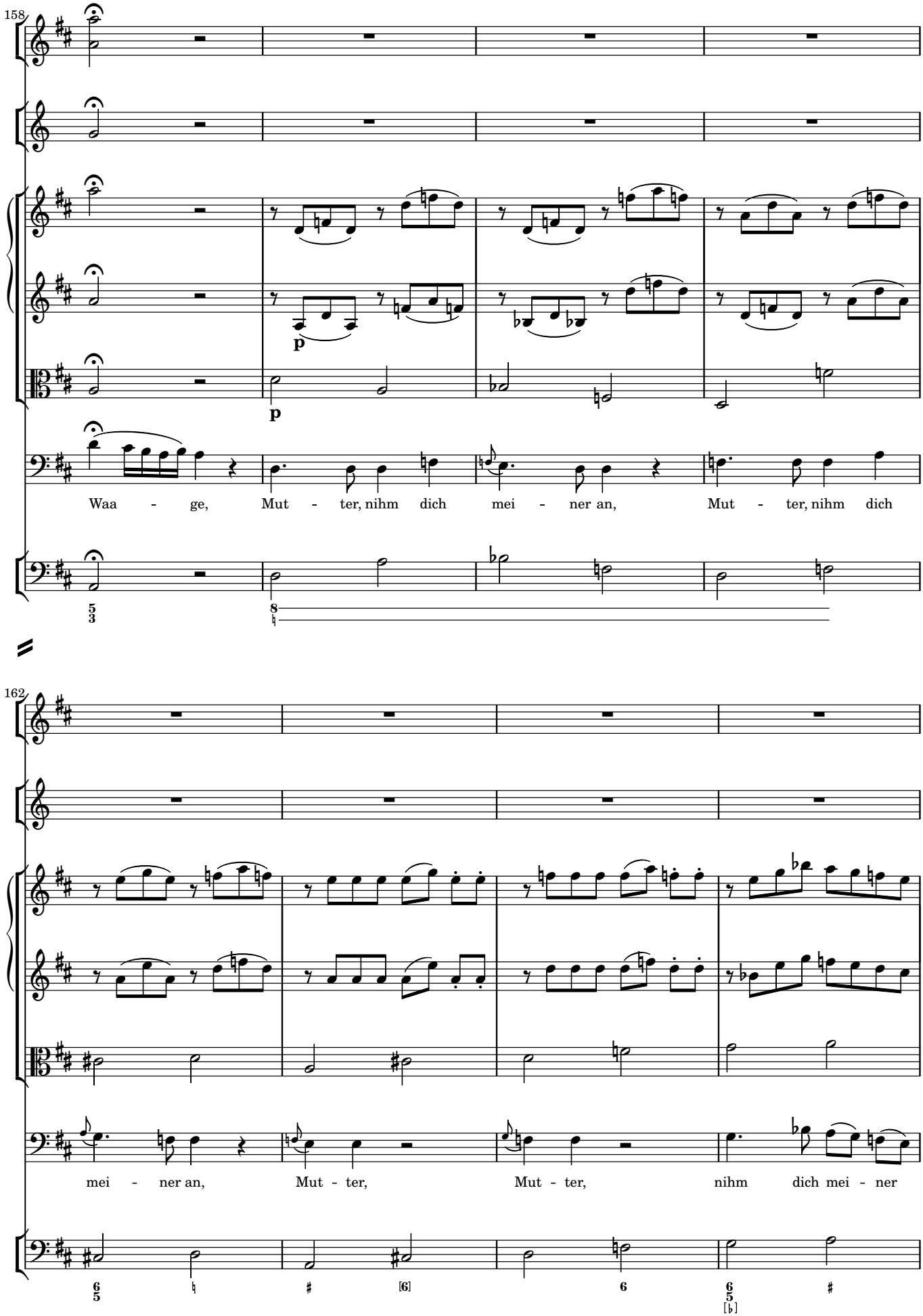
158
Waa - ge, Mut - ter, nihm dich mei - ner an, Mut - ter, nihm dich
162
mei - ner an, Mut - ter, Mut - ter, nihm dich mei - ner

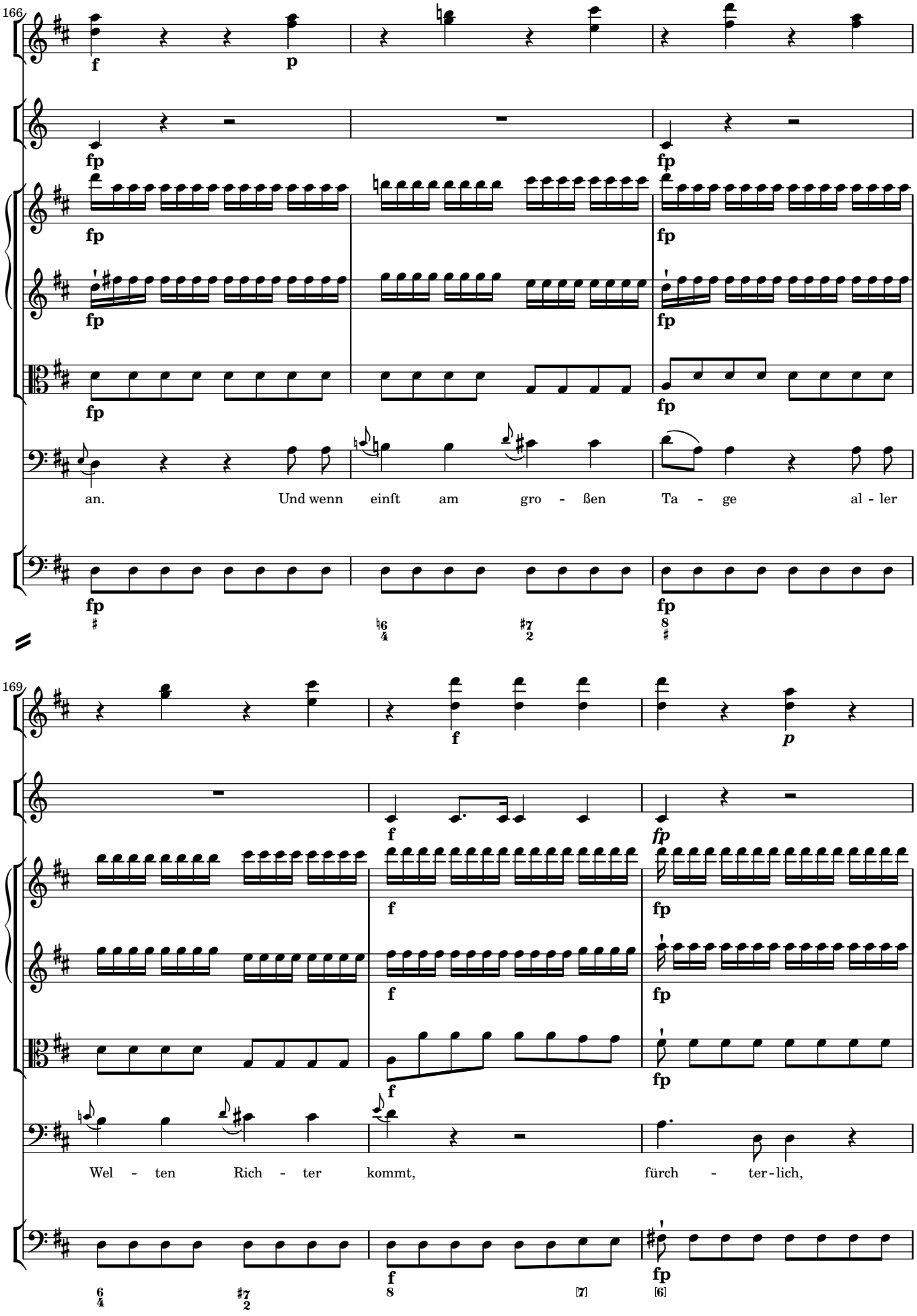
166
an. Und wenn einst am gro - ßen Ta - ge al - ler
169
Wel - ten Rich - ter kommt, fürch - ter - lich,

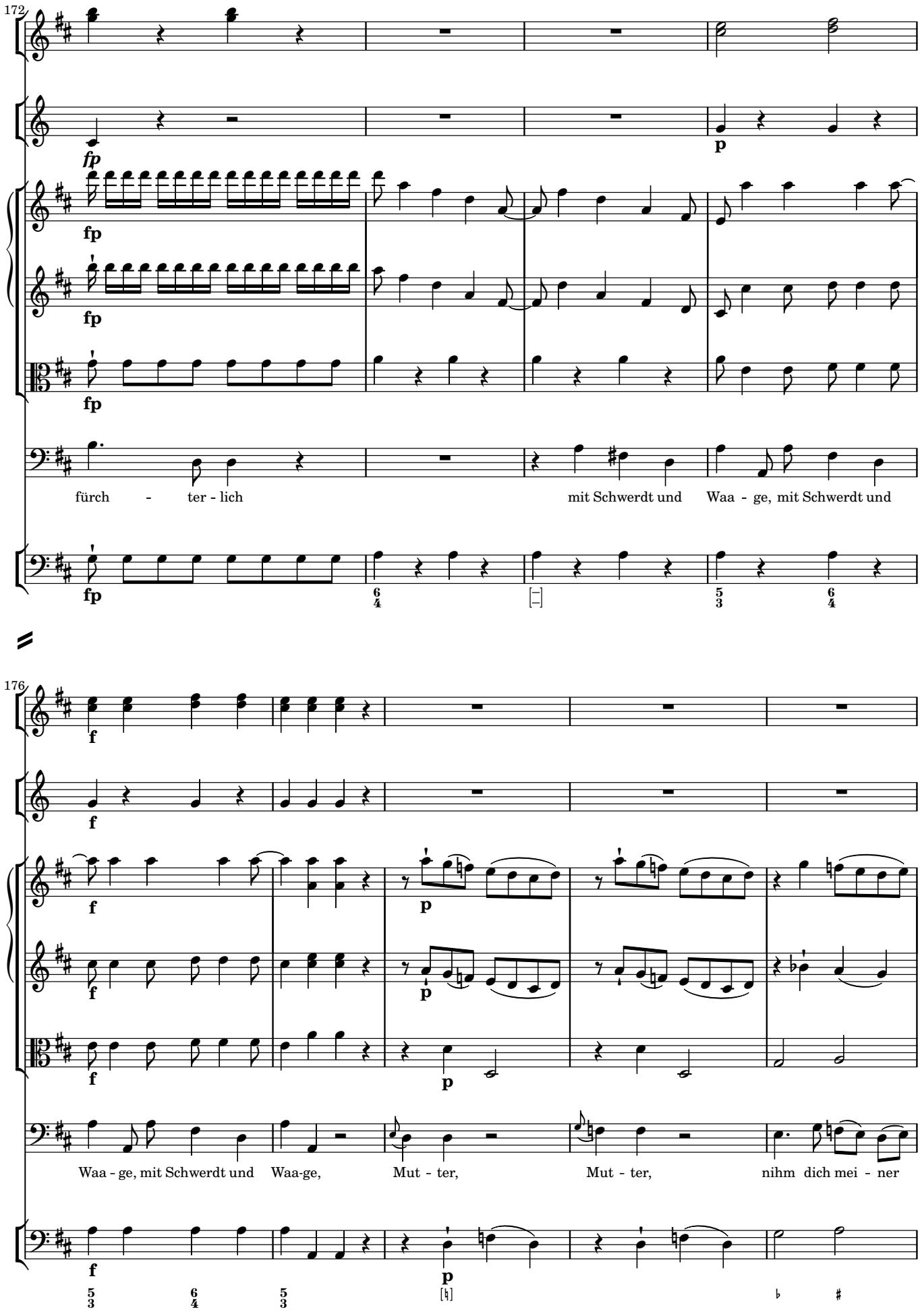
172
fürch - ter - lich
mit Schwerdt und Waa - ge, mit Schwerdt und
176
Waa - ge, mit Schwerdt und Waa-ge,
Mut - ter,
Mut - ter,
nihm dich mei - ner

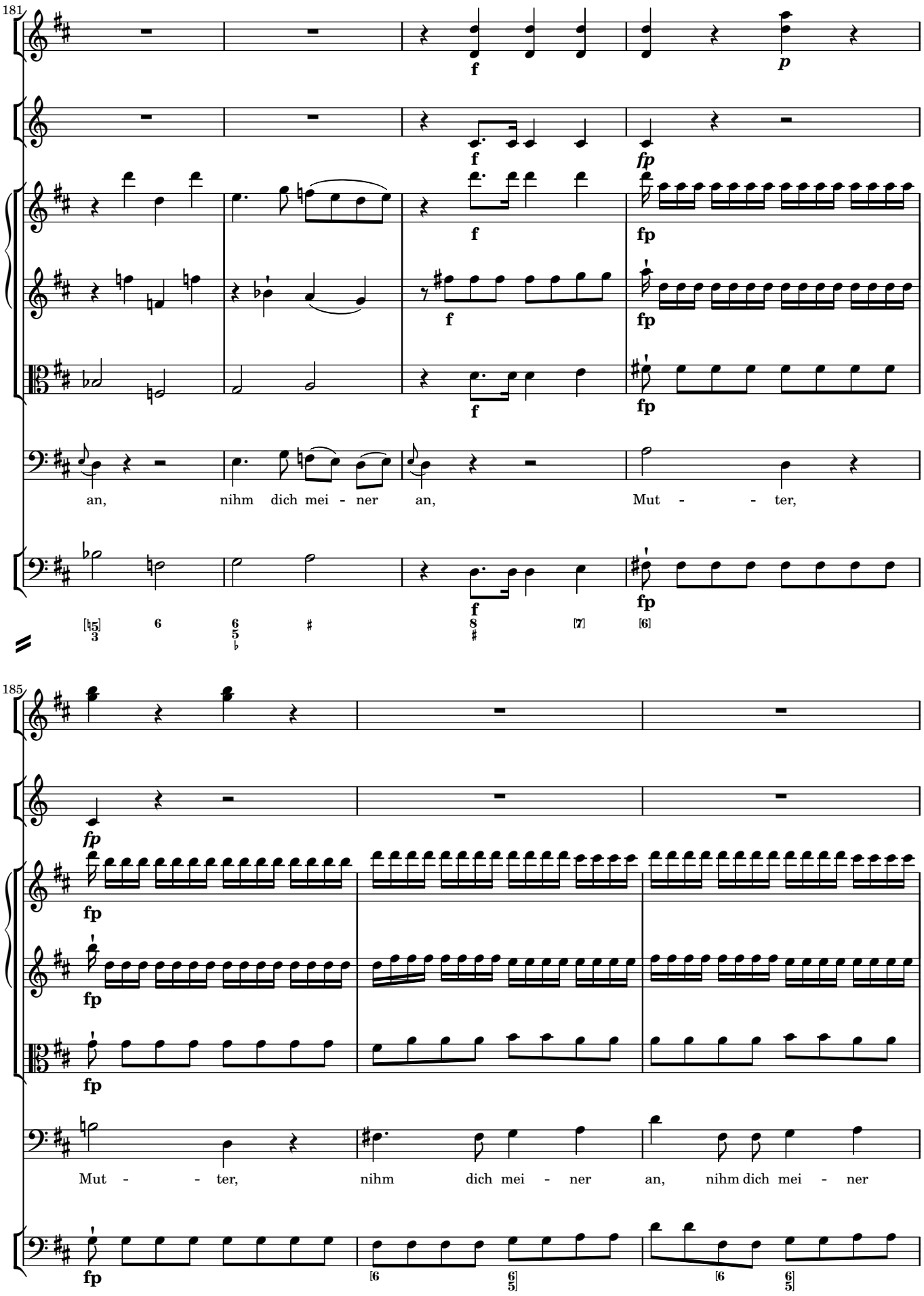
181
an, nihm dich mei - ner an, Mut - - ter,
185
Mut - - ter, nihm dich mei - ner an, nihm dich mei - ner

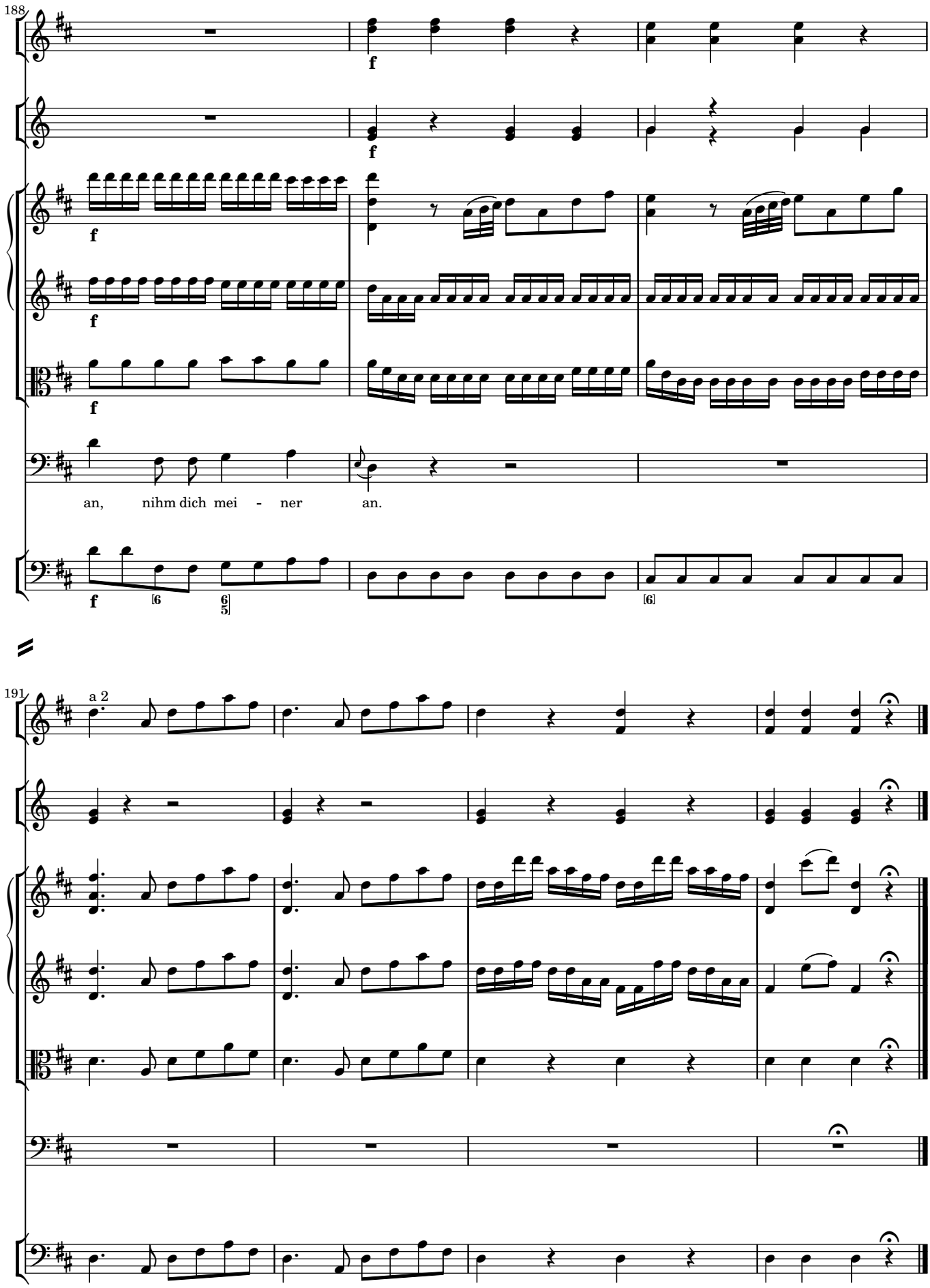
188
f
an, nihm dich mei - ner an.
191
a 2

11 *Cavatina* Wenn einſt am Erndtetage

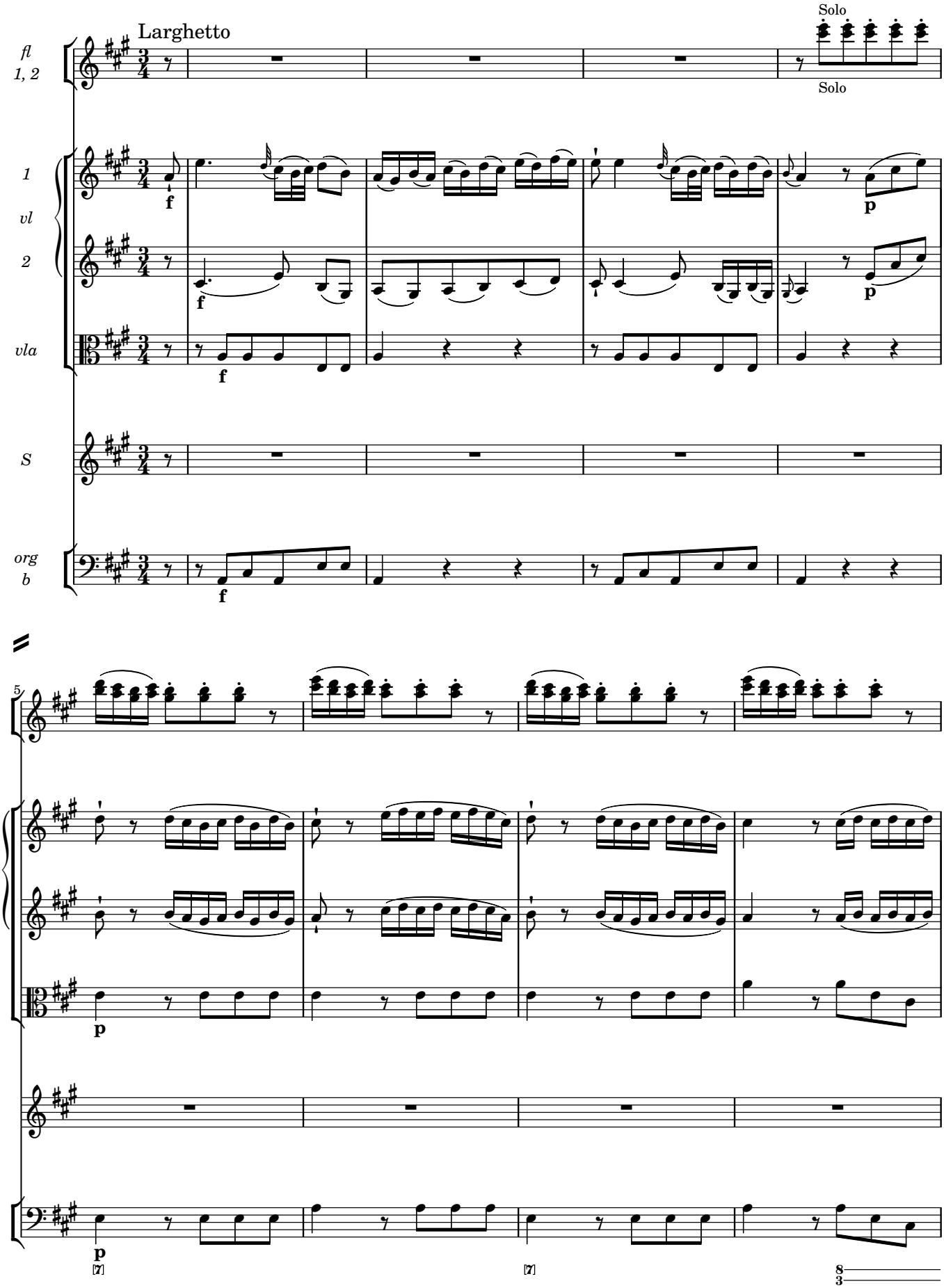

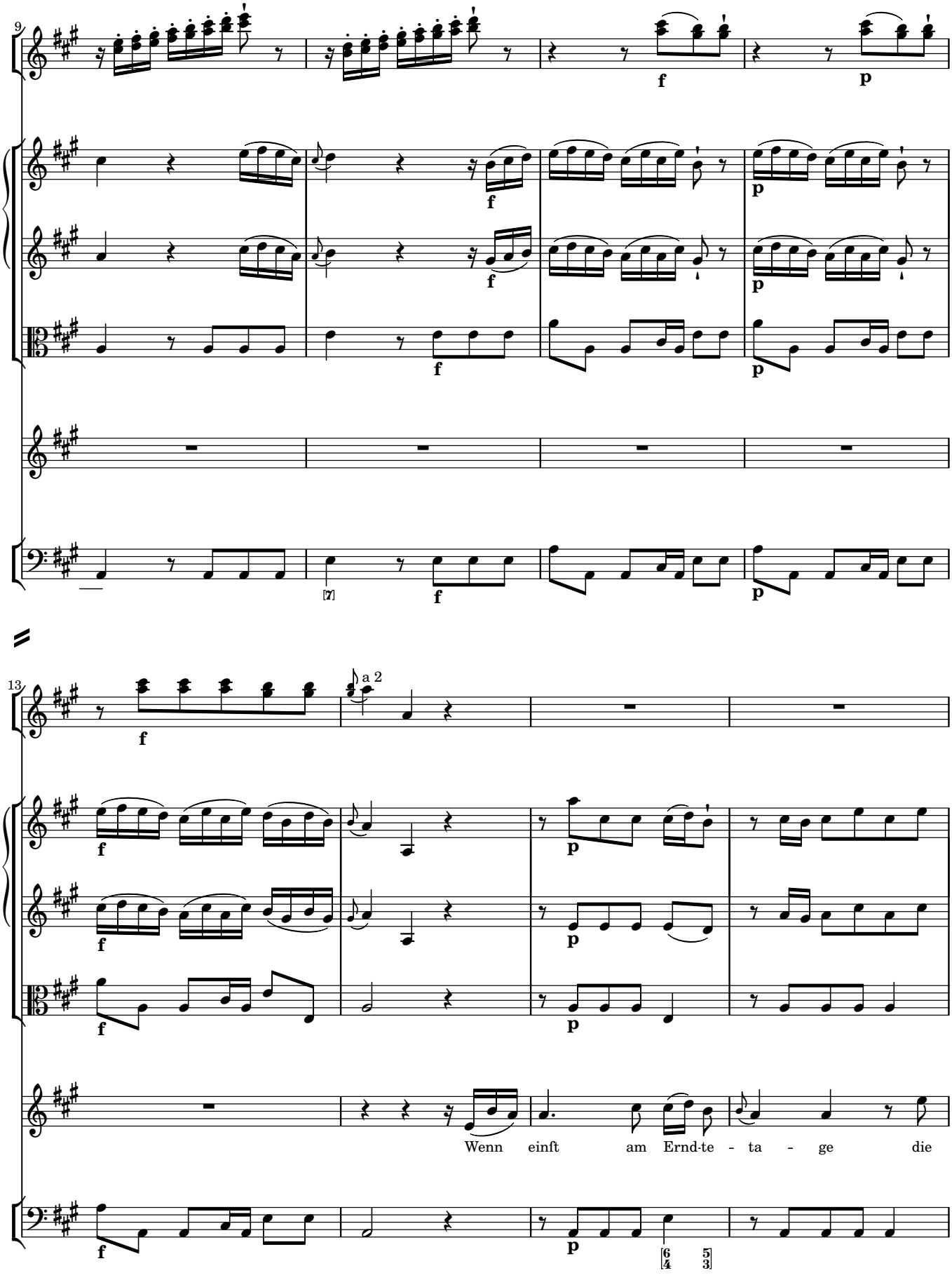
9
f
p
f
p
f
p
[7]
f
p
13
f
a 2
f
p
f
p
f
p
Wenn einst am Ernd-te - ta - ge die
f
p
[6 5
4 3]

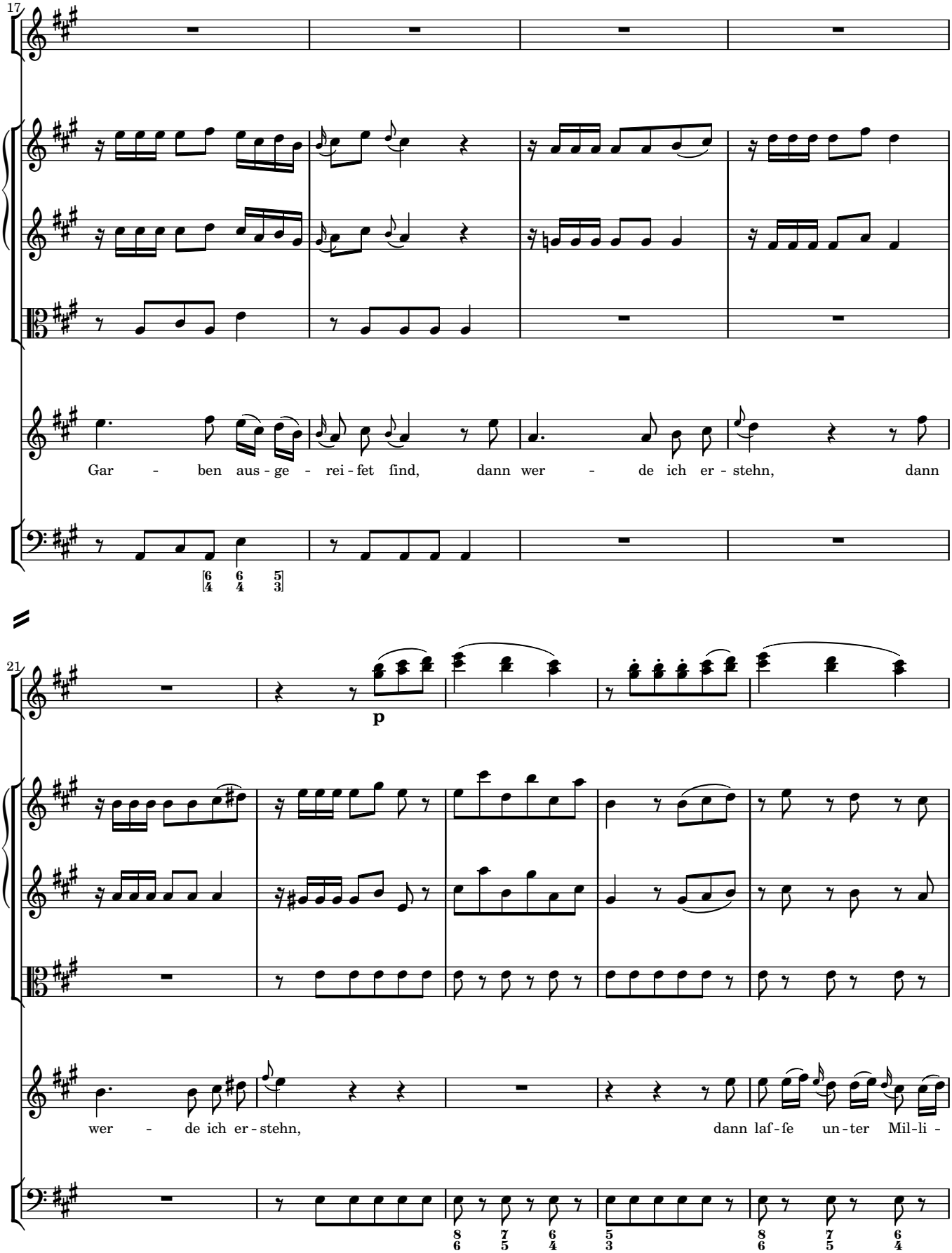
17
Gar - ben aus - ge - rei - fet find, dann wer - de ich er - stehn, dann
21
p
wer - de ich er - stehn, dann laf - fe un - ter Mil - li -

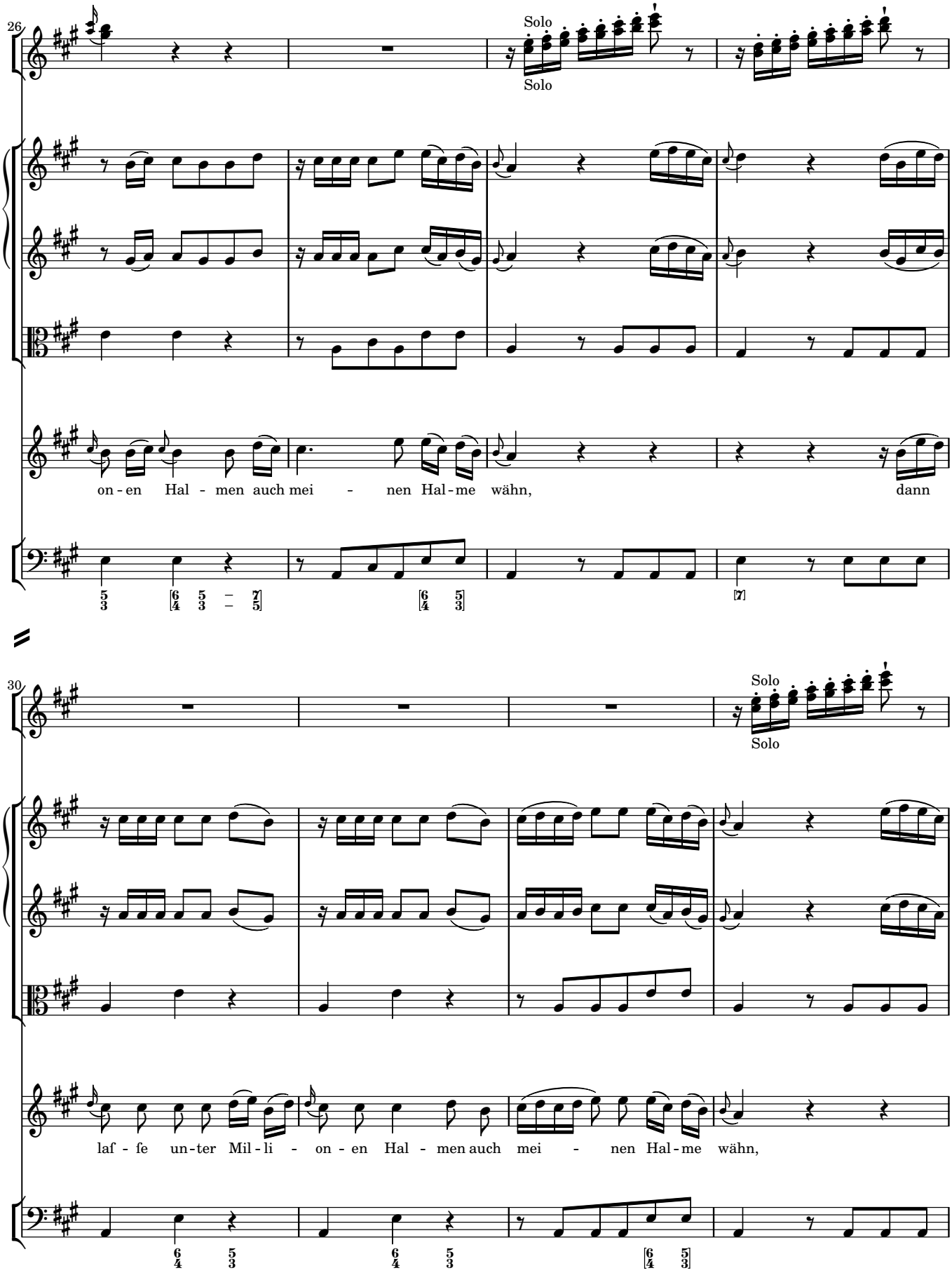
26
Solo
Solo
on - en Hal - men auch mei - nen Hal - me wähn, dann
30
Solo
Solo
laf - fe un - ter Mil - li - on - en Hal - men auch mei - nen Hal - me wähn,

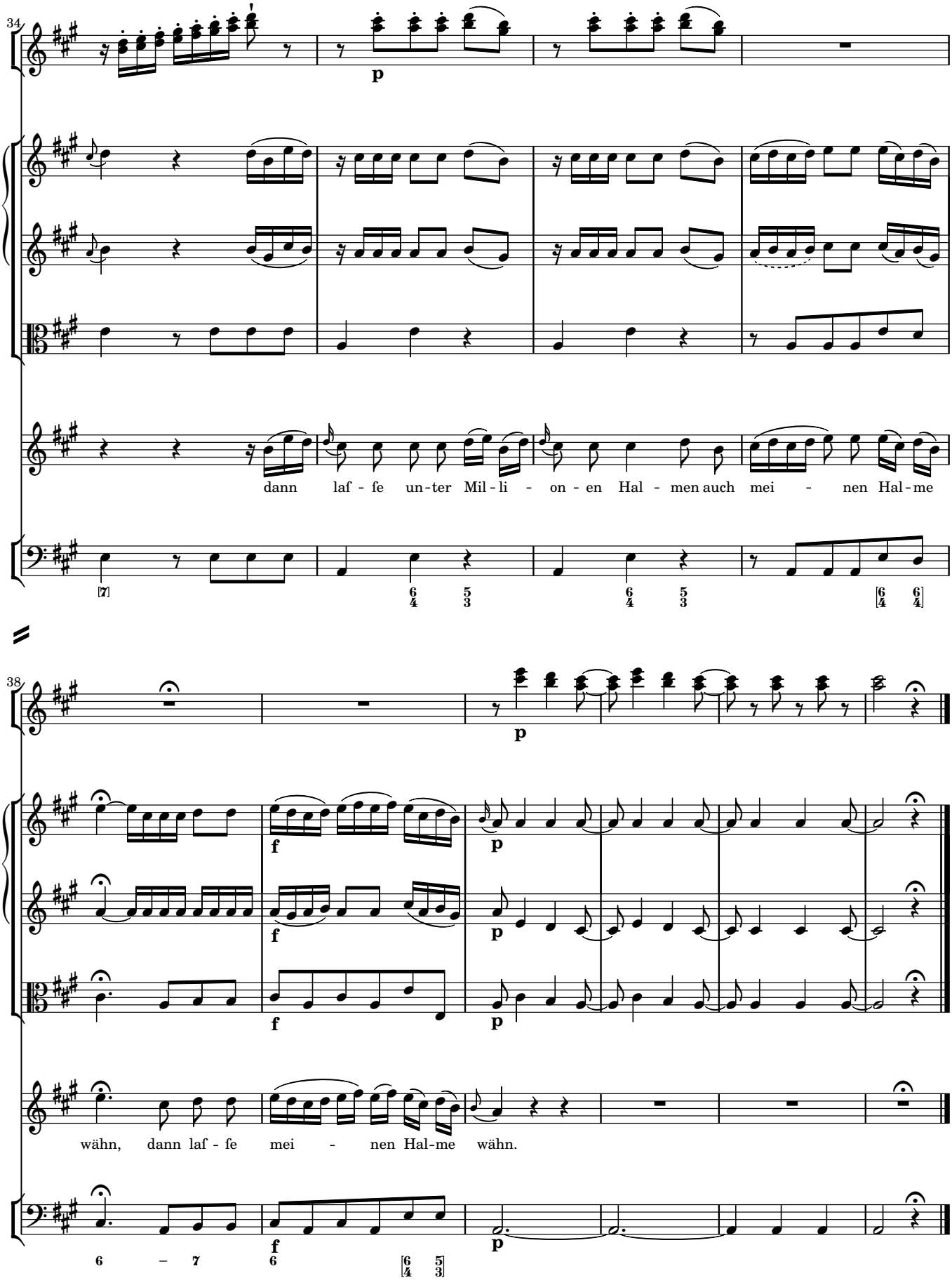
34
p
dann laf - fe un-ter Mil-li - on-en Hal - men auch mei - nen Hal-me
38
p
f
p
wähn, dann laf - fe mei - nen Hal-me wähn.

12 *Coro* Vater, in des Sohnes Nahmen bitten wir

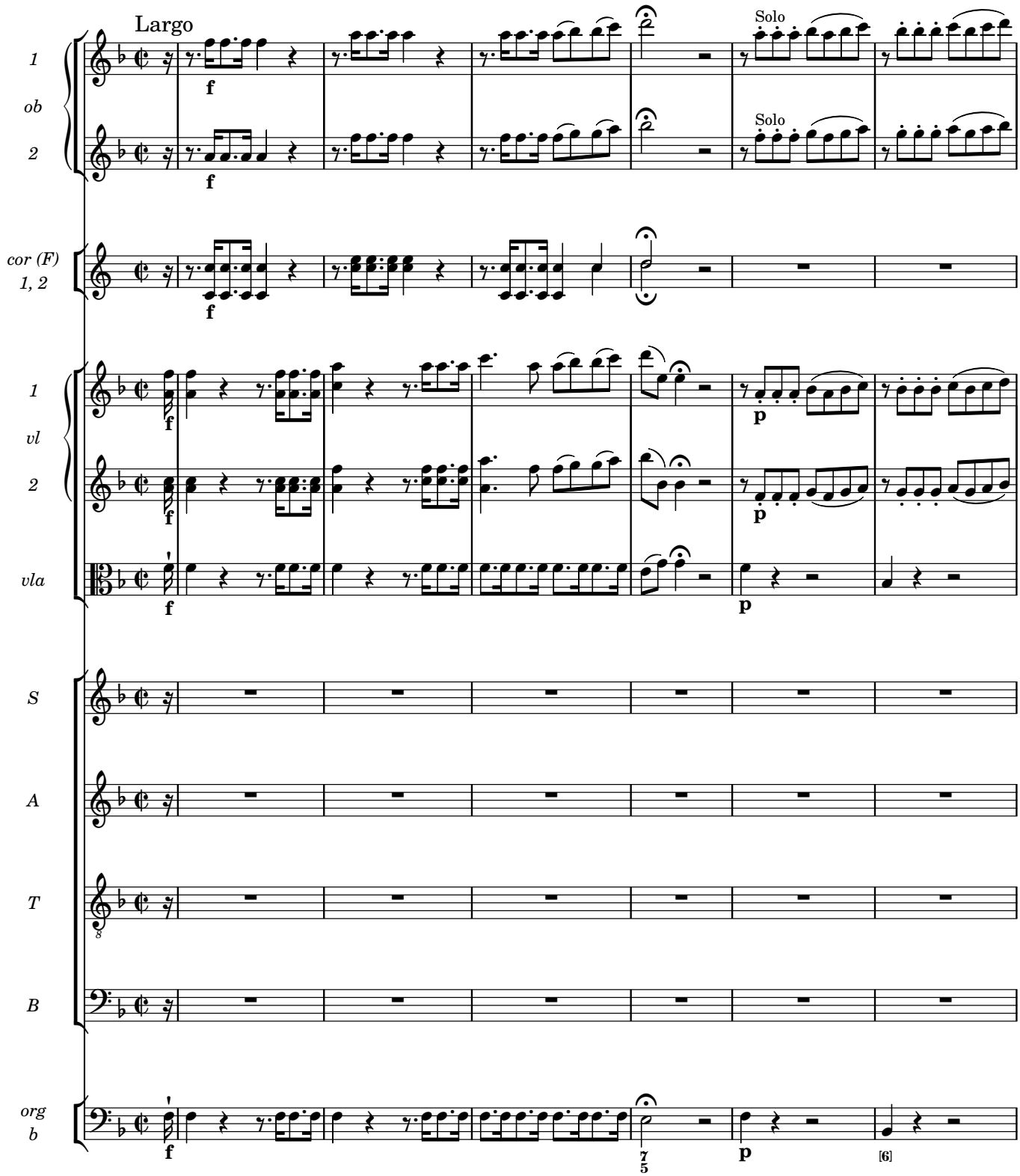

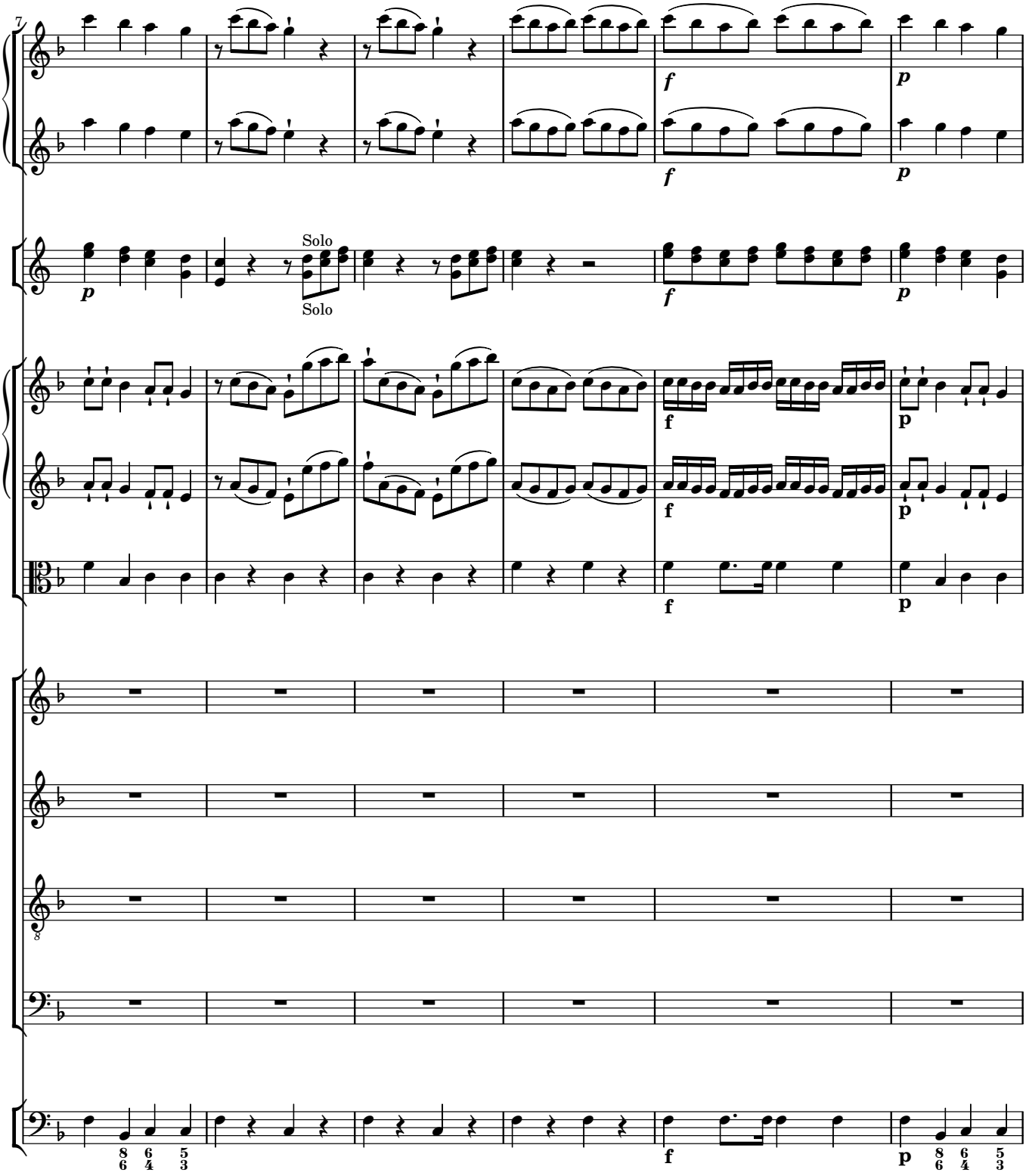
7
Solo
Solo
f
p
f
p
f
p
f
p
f
p
8
8 6
6 4
5 3
f
p
8 6
6 4
5 3

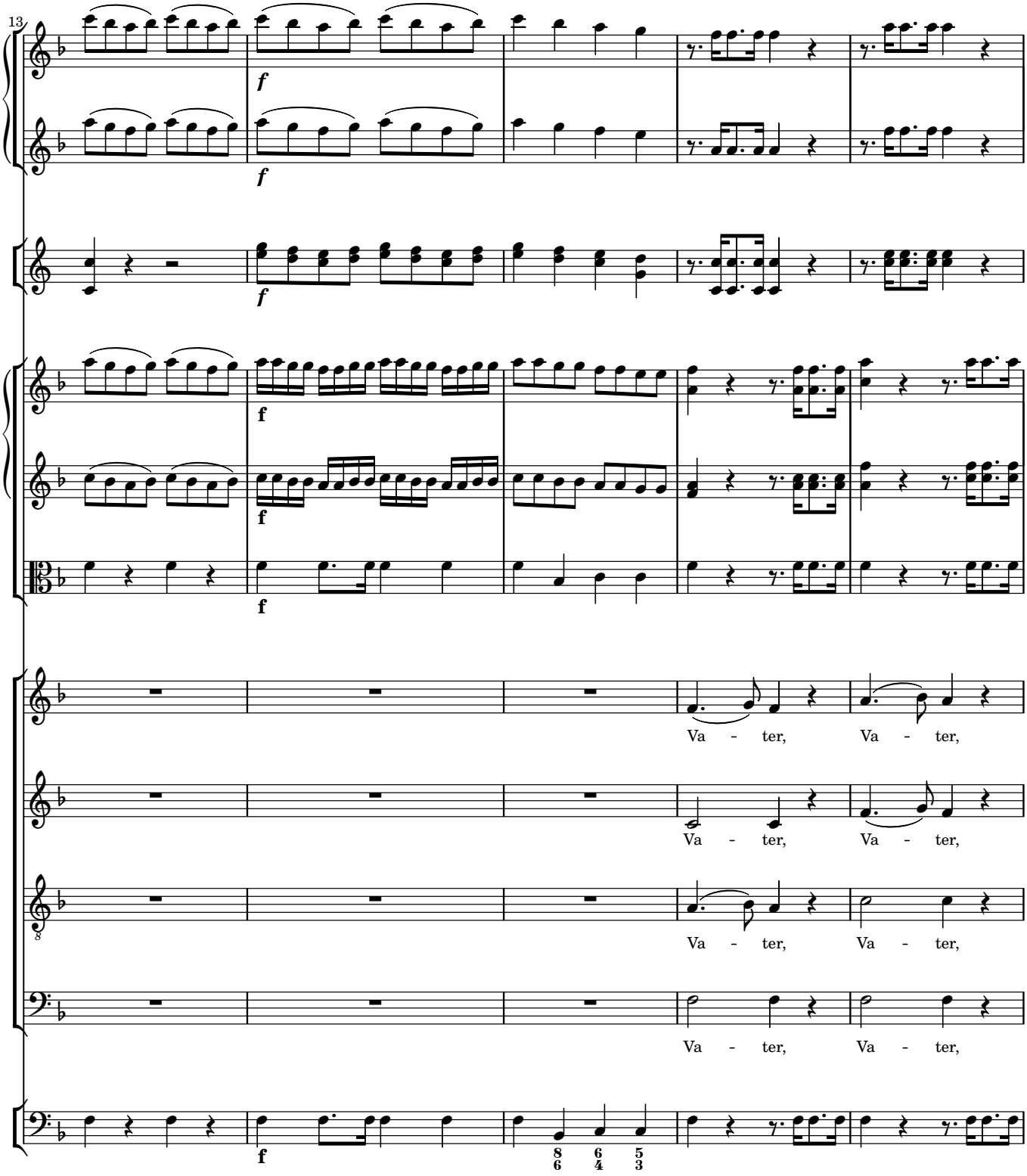
13
f
f
f
f
f
Va - ter, Va - ter,
Va - ter, Va - ter,
Va - ter, Va - ter,
Va - ter, Va - ter,
f
8 6
6 4
5 3

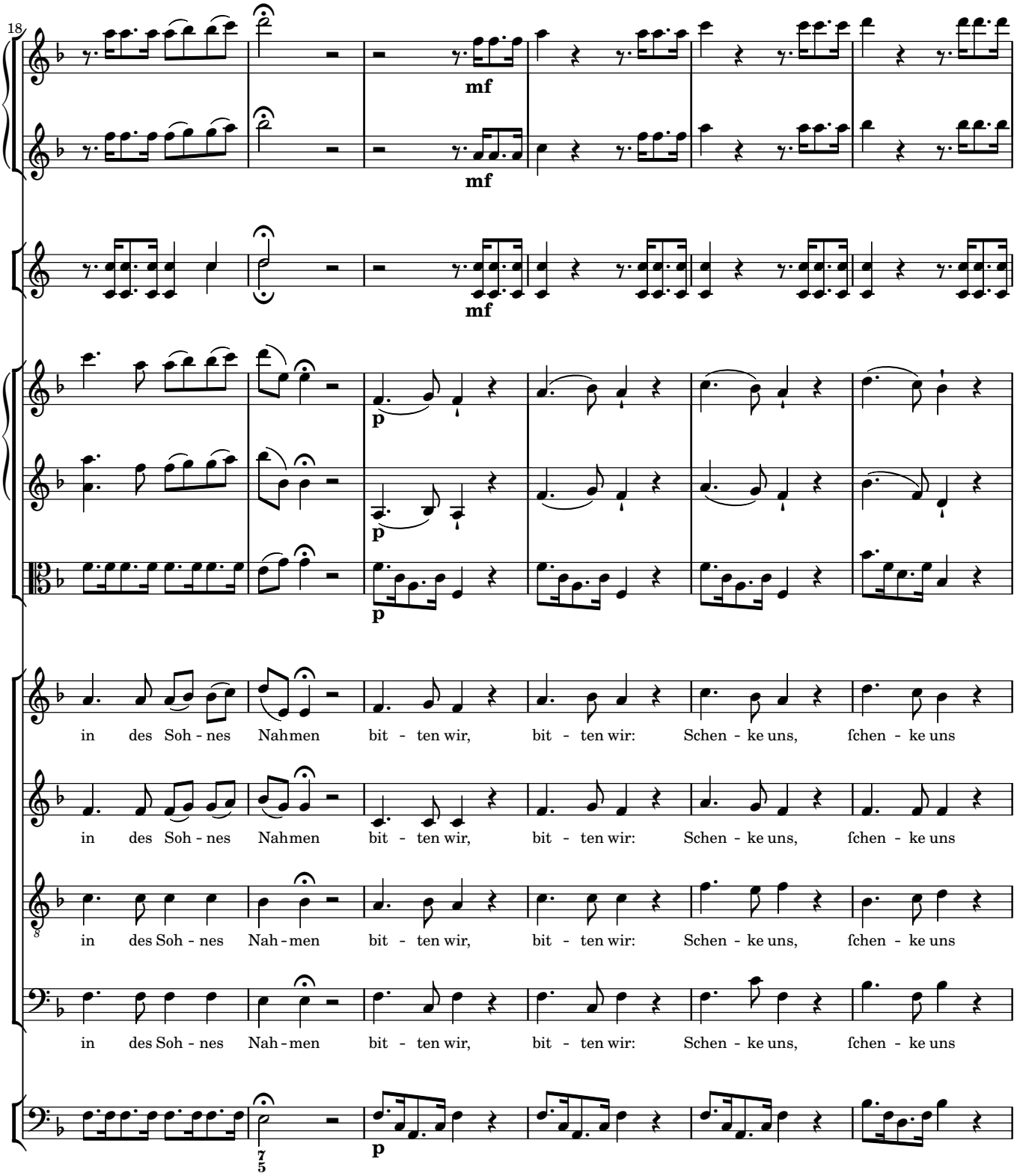
18
mf
mf
mf
p
p
p
in des Soh - nes Nahmen bit - ten wir, bit - ten wir: Schen - ke uns, fchen - ke uns
in des Soh - nes Nahmen bit - ten wir, bit - ten wir: Schen - ke uns, fchen - ke uns
in des Soh - nes Nah - men bit - ten wir, bit - ten wir: Schen - ke uns, fchen - ke uns
in des Soh - nes Nah - men bit - ten wir, bit - ten wir: Schen - ke uns, fchen - ke uns
7
5
p

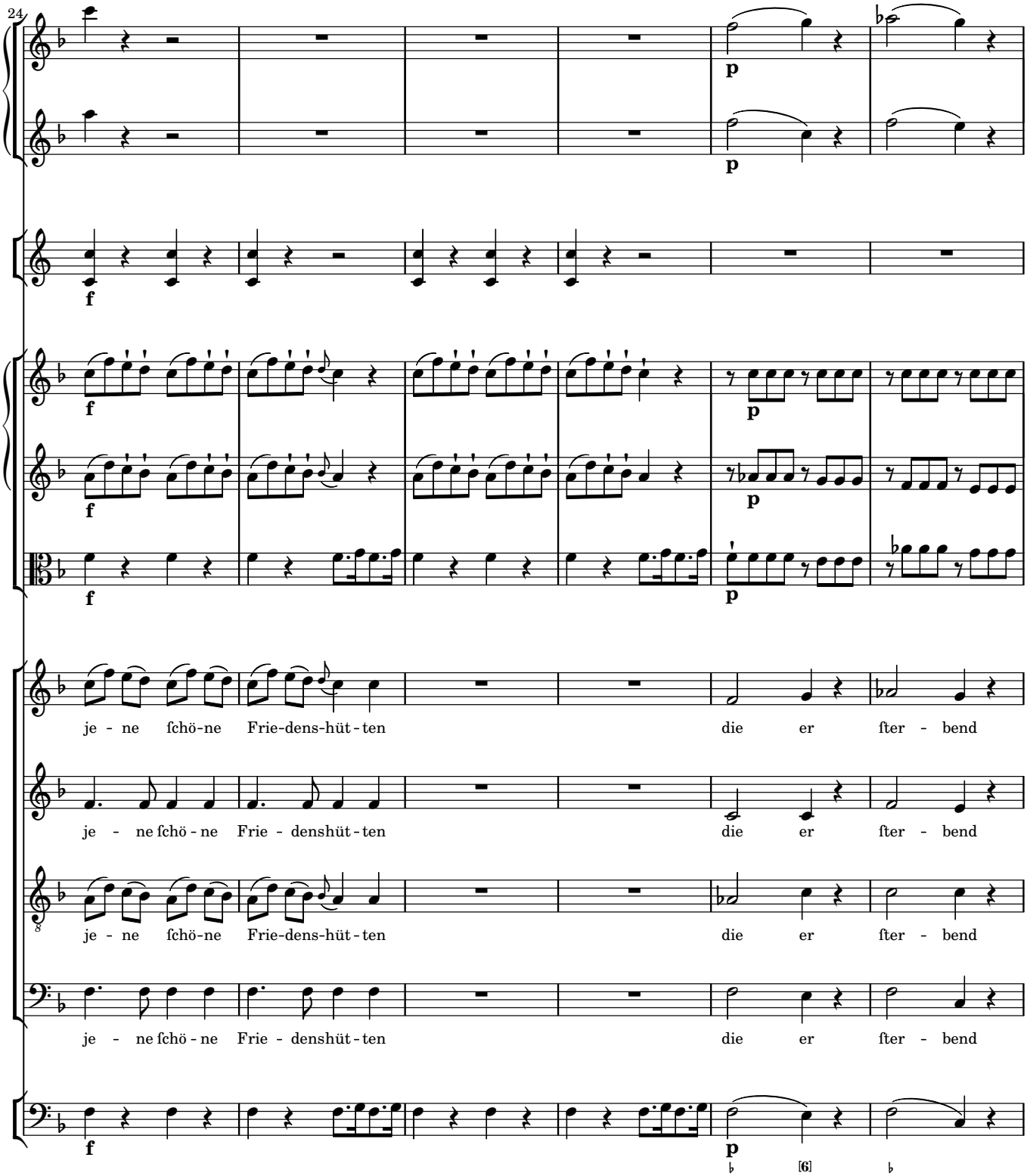
24
je - ne ſchö-ne Frie-dens-hüt-ten die er ſter - bend
je - ne ſchö - ne Frie - denshüt - ten die er ſter - bend
je - ne ſchö-ne Frie-dens-hüt-ten die er ſter - bend
je - ne ſchö - ne Frie - denshüt - ten die er ſter - bend

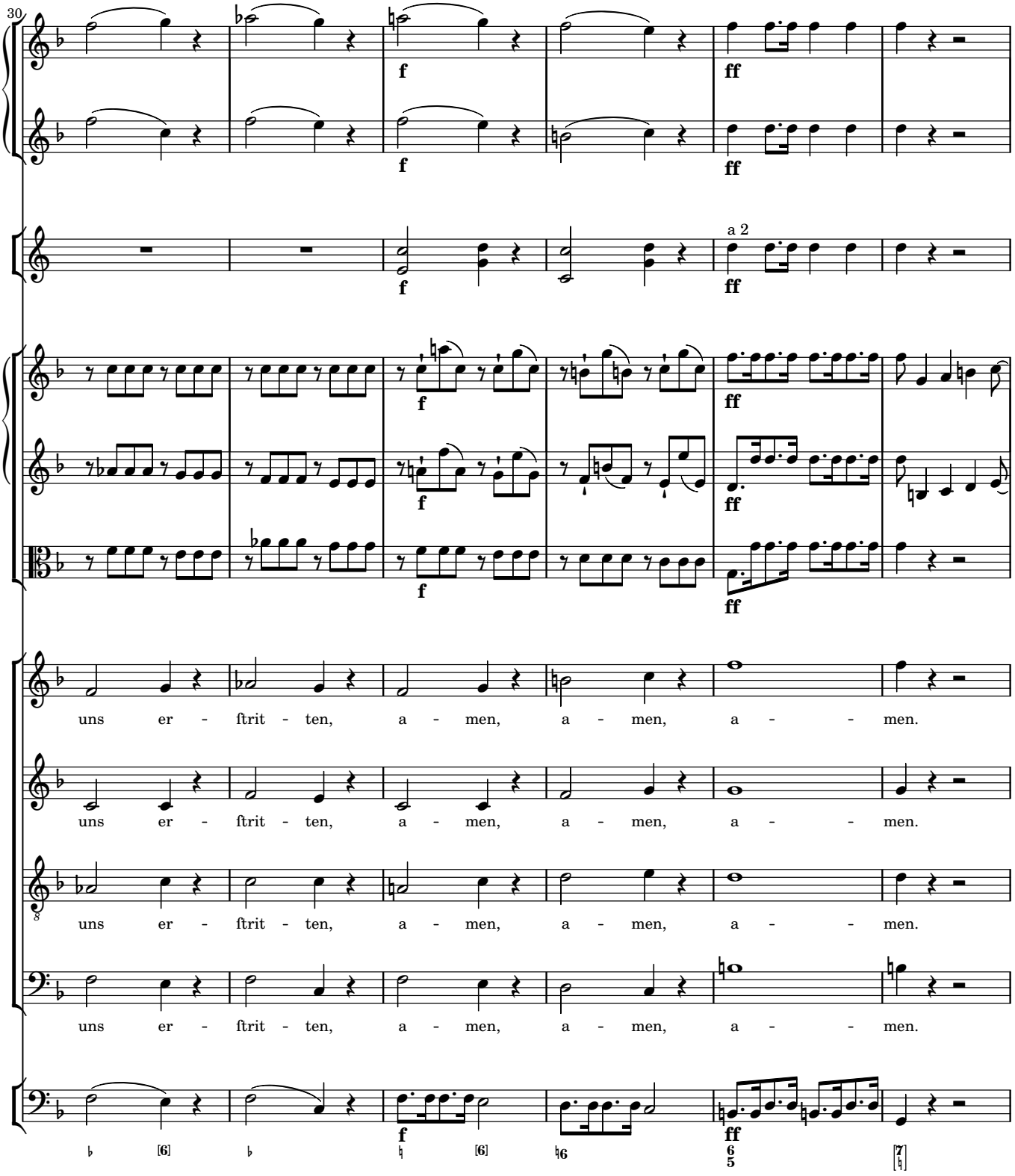
30
a 2
uns er - ſtrit - ten, a - men, a - men, a - - men.
uns er - ſtrit - ten, a - men, a - men, a - - men.
uns er - ſtrit - ten, a - men, a - men, a - - men.
uns er - ſtrit - ten, a - men, a - men, a - - men.

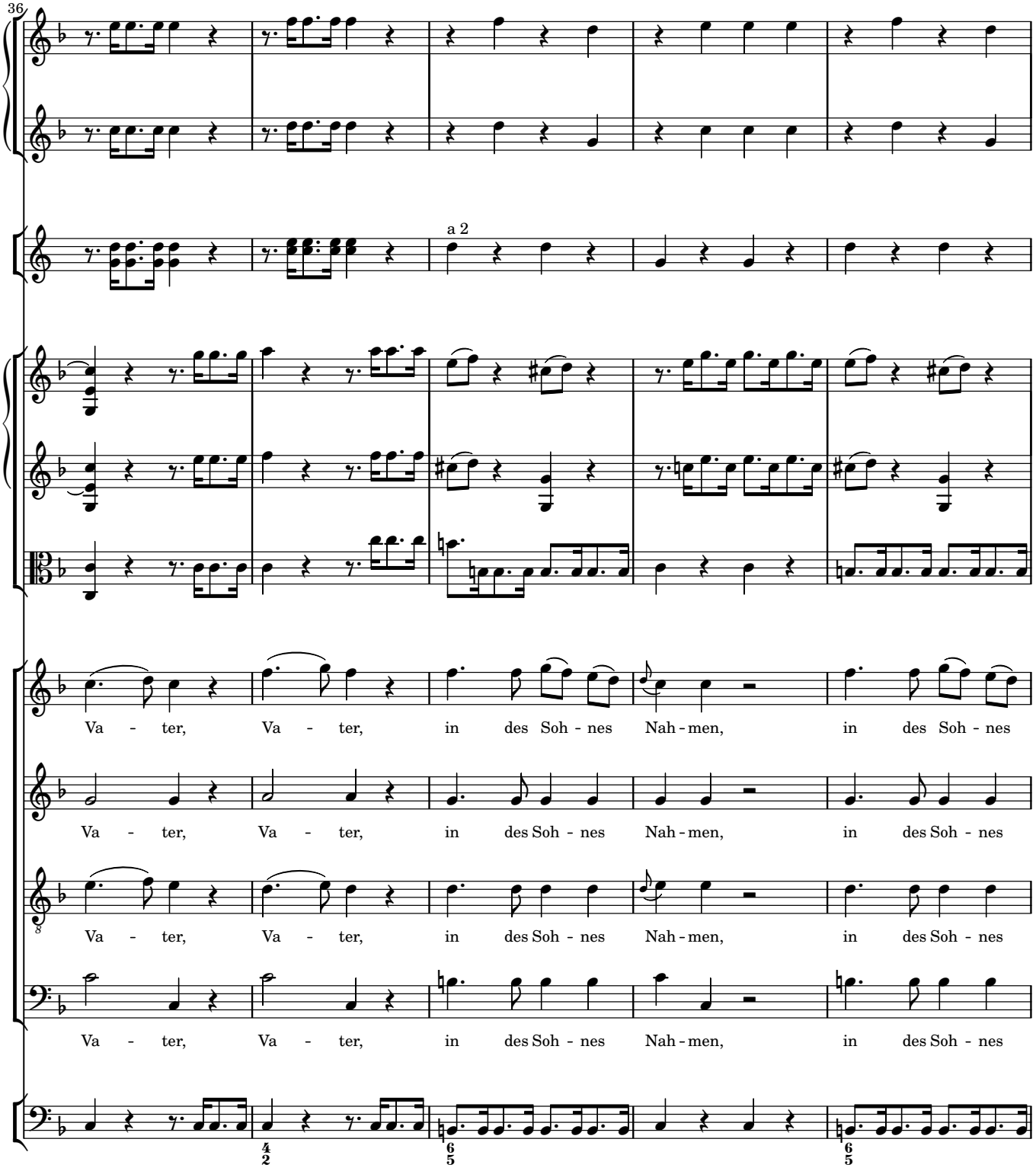
36
a 2
Va - ter, Va - ter, in des Soh - nes Nah - men, in des Soh - nes
Va - ter, Va - ter, in des Soh - nes Nah - men, in des Soh - nes
Va - ter, Va - ter, in des Soh - nes Nah - men, in des Soh - nes
Va - ter, Va - ter, in des Soh - nes Nah - men, in des Soh - nes

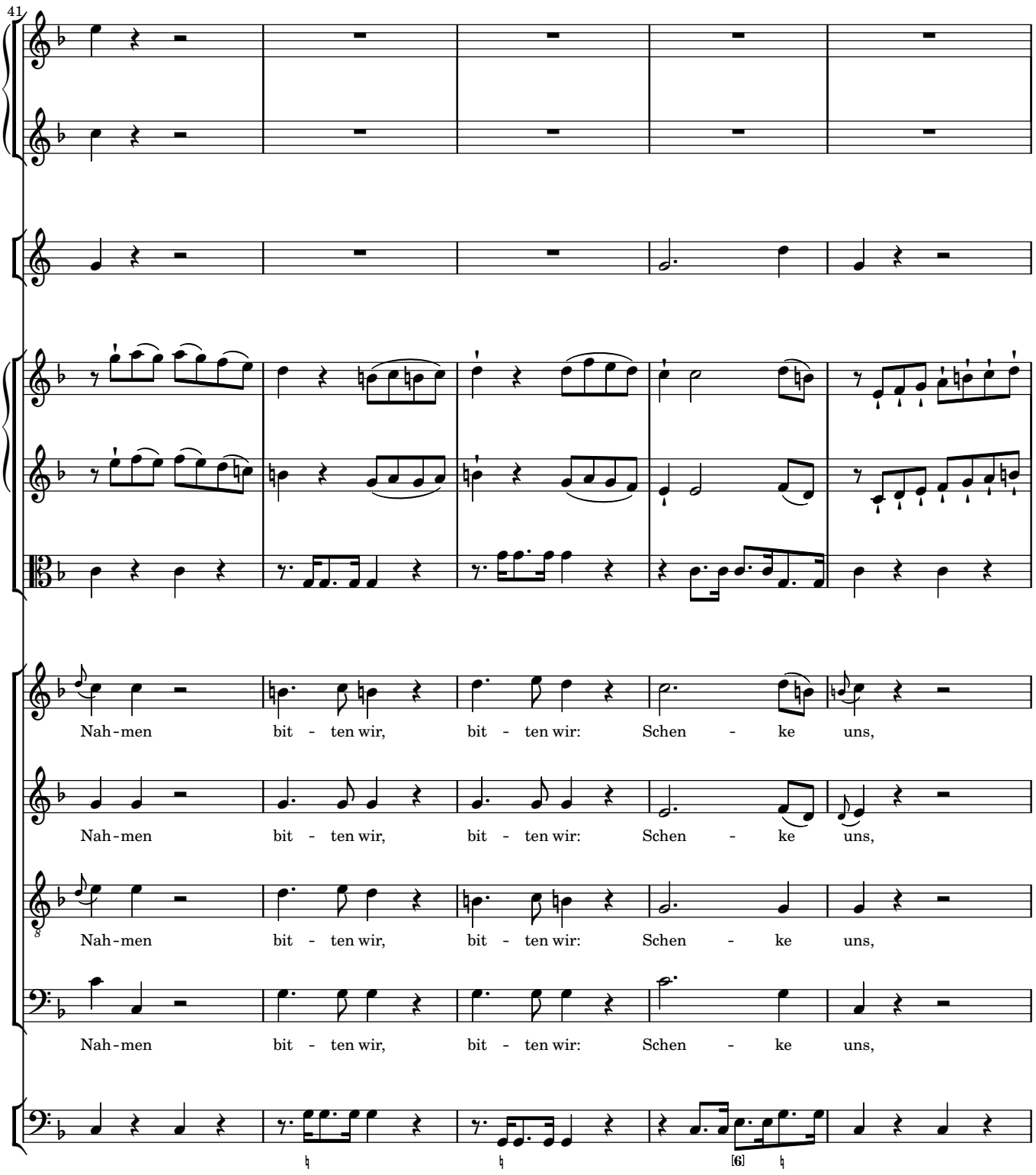
41
Nah-men bit - ten wir, bit - ten wir: Schen - ke uns,
Nah-men bit - ten wir, bit - ten wir: Schen - ke uns,
Nah-men bit - ten wir, bit - ten wir: Schen - ke uns,
Nah-men bit - ten wir, bit - ten wir: Schen - ke uns,

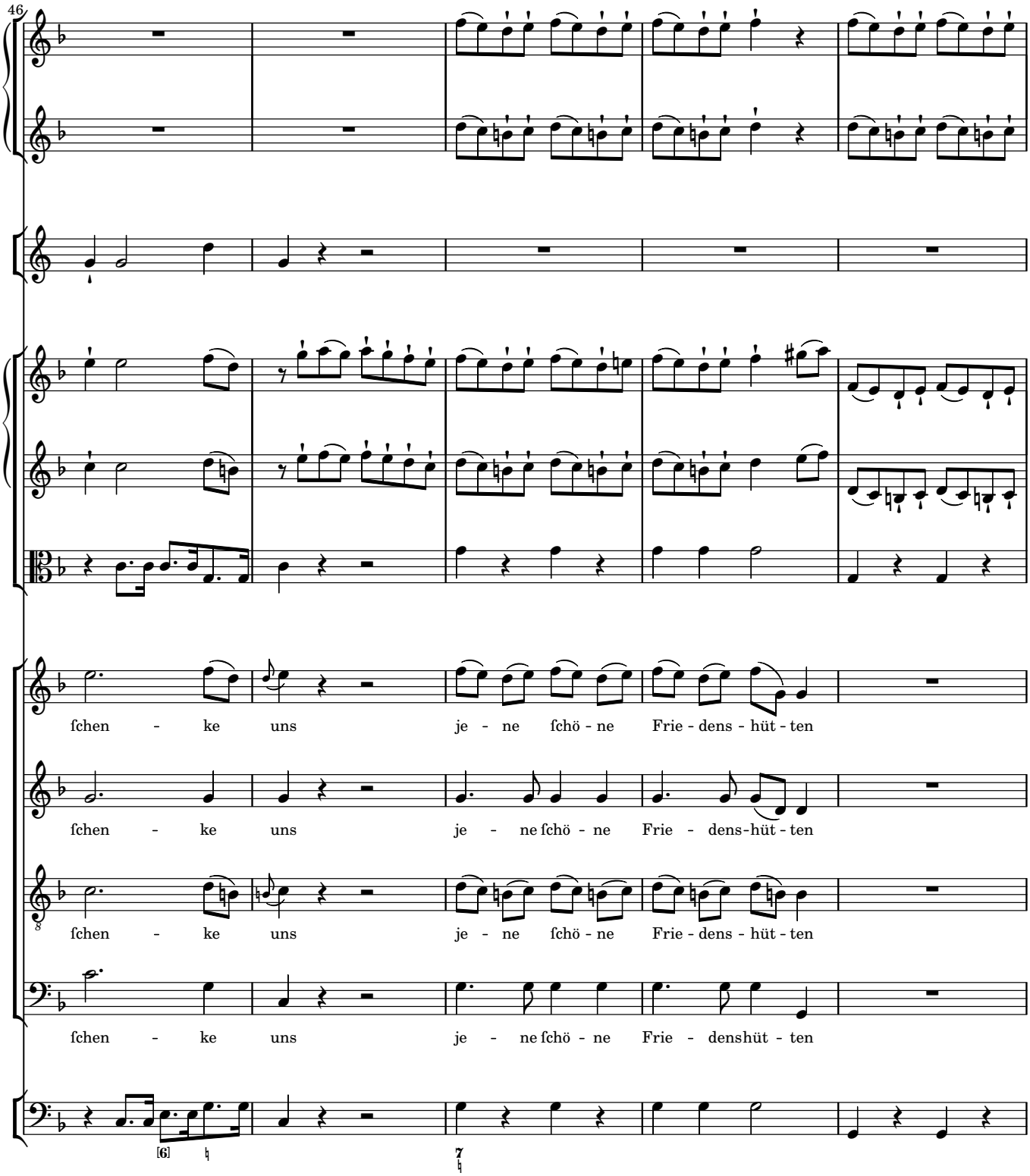
46
ſchen - ke uns je - ne ſchö - ne Frie - dens - hüt - ten
ſchen - ke uns je - ne ſchö - ne Frie - dens-hüt - ten
ſchen - ke uns je - ne ſchö - ne Frie - dens - hüt - ten
ſchen - ke uns je - ne ſchö - ne Frie - denshüt - ten

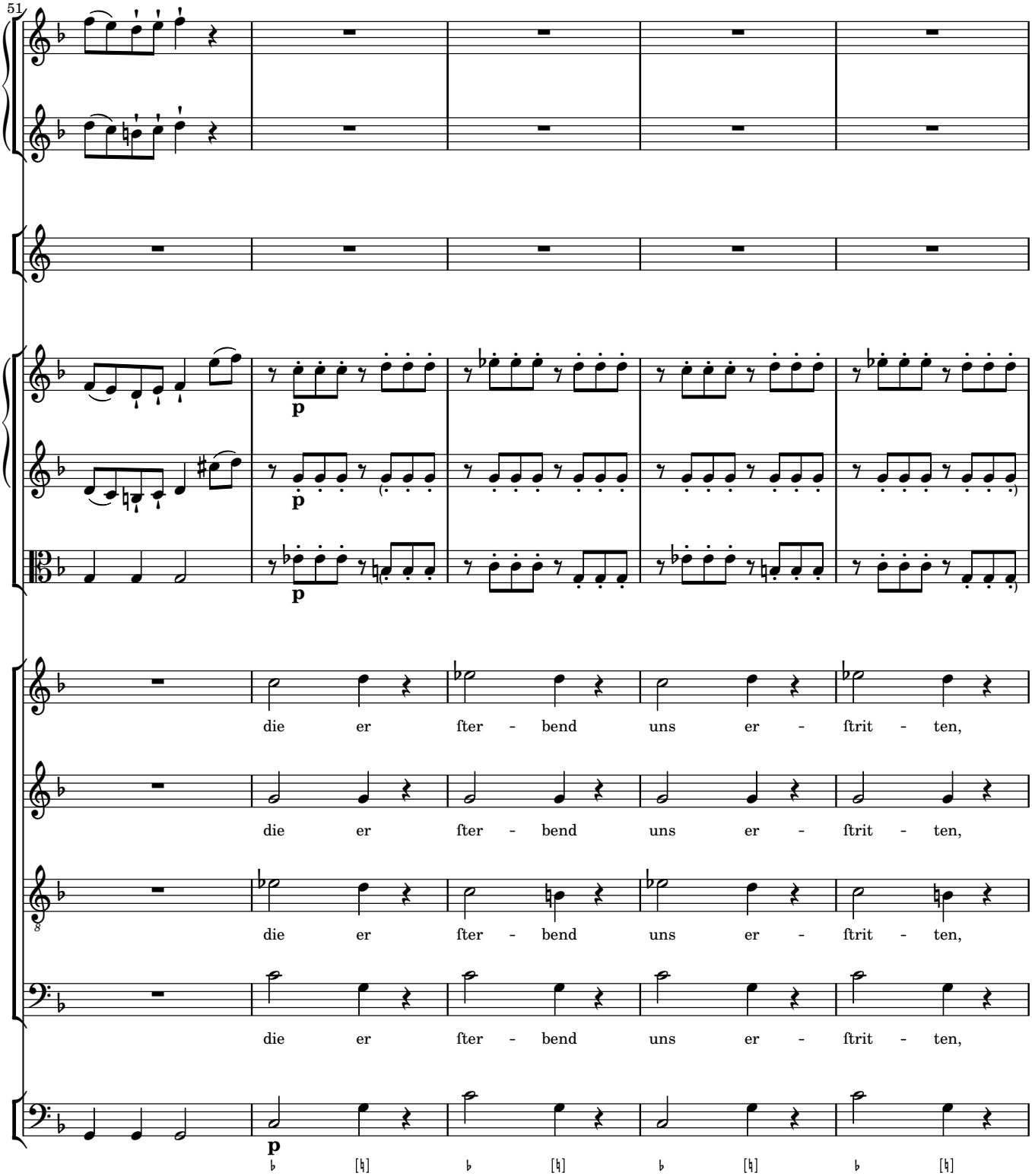
51
p
p
p
die er ſter - bend uns er - ſtrit - ten,
die er ſter - bend uns er - ſtrit - ten,
die er ſter - bend uns er - ſtrit - ten,
die er ſter - bend uns er - ſtrit - ten,
p

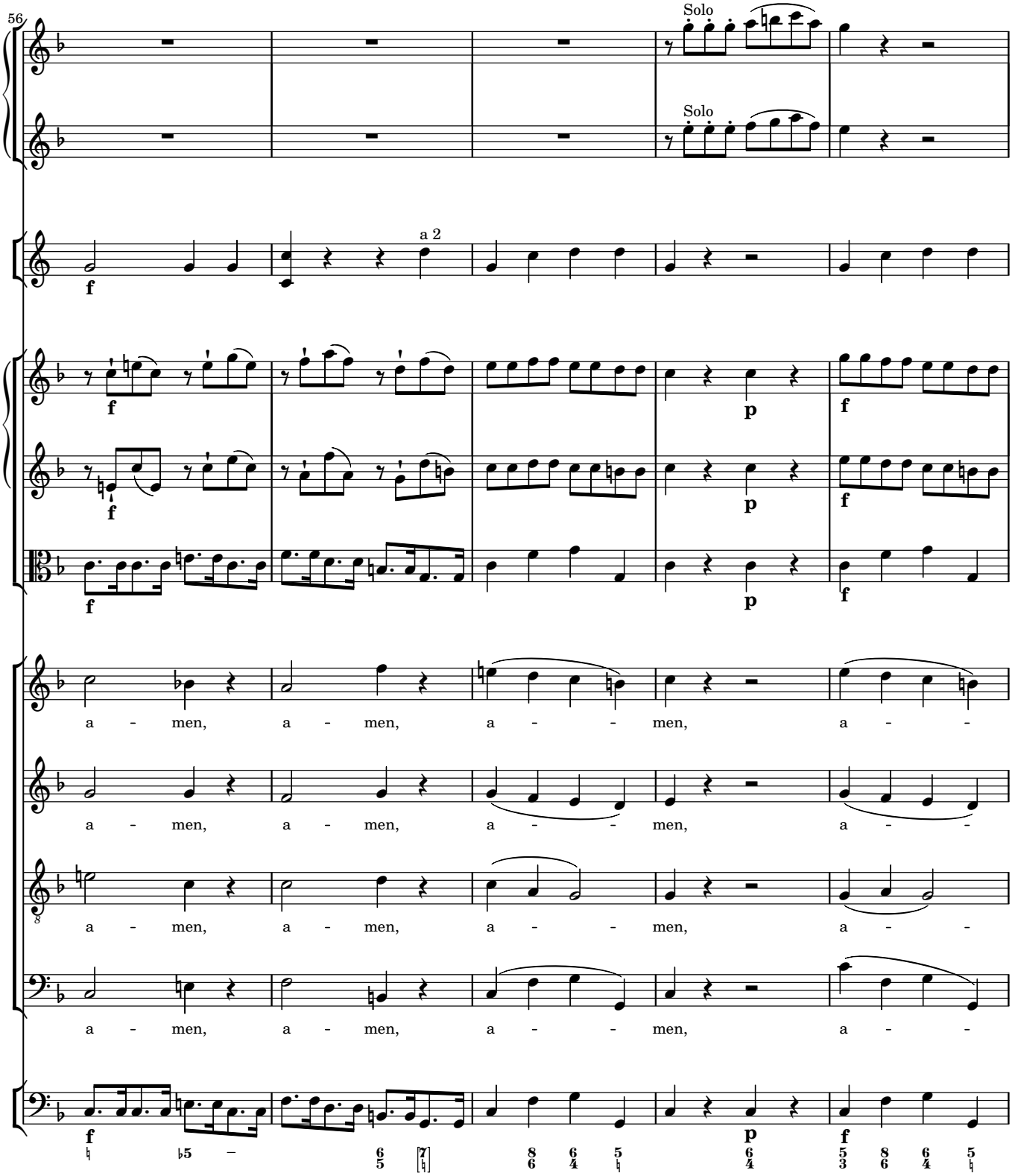
56
Solo
Solo
a 2
f
p
f
a - men, a - men, a - - men, a - -
a - men, a - men, a - - men, a - -
a - men, a - men, a - - men, a - -
a - men, a - men, a - - men, a - -

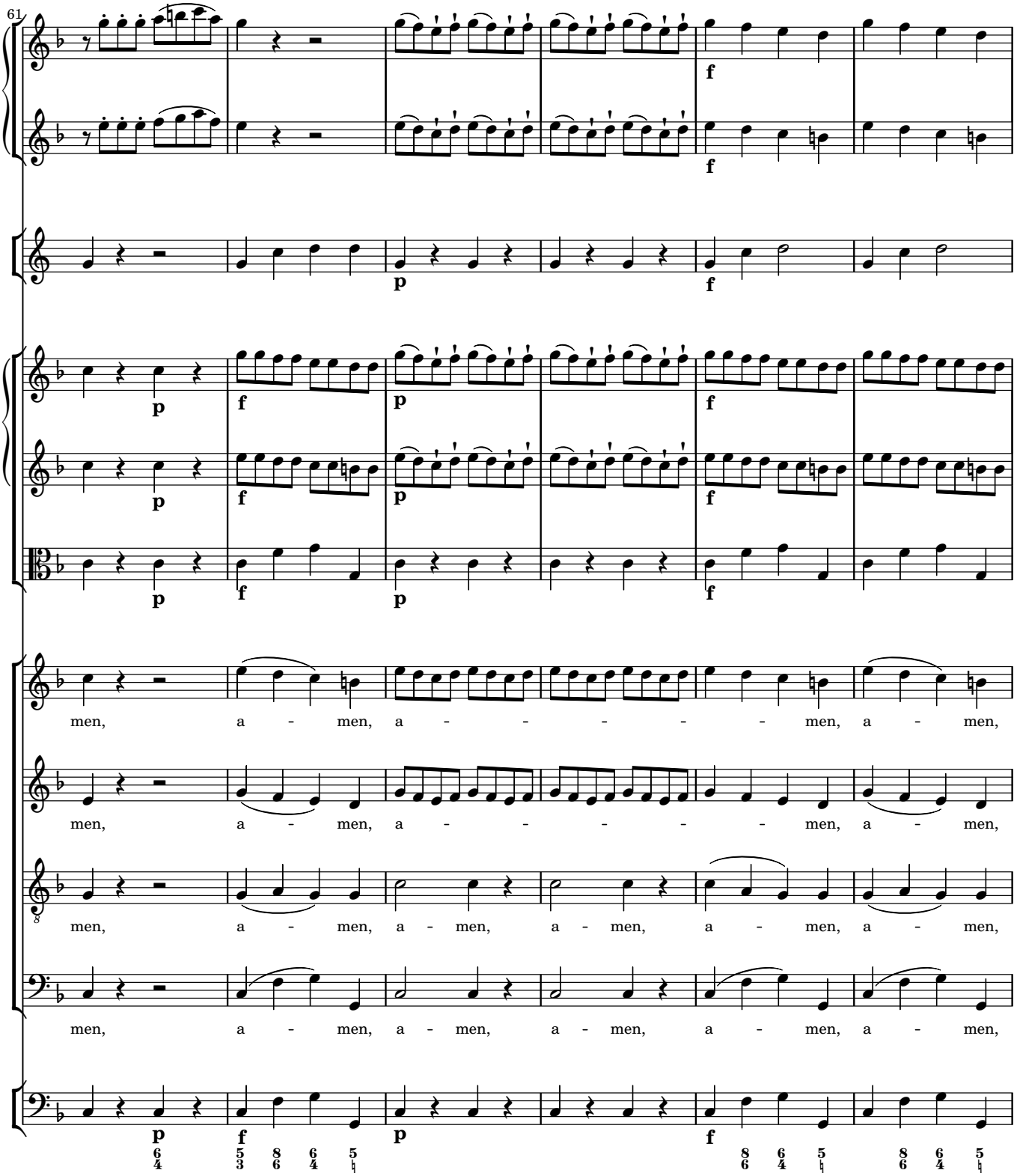
61
men, a - men, a - - - - - men, a - men,
men, a - men, a - - - - - men, a - men,
men, a - men, a - men, a - men, a - men, a - men,
men, a - men, a - men, a - men, a - men, a - men,

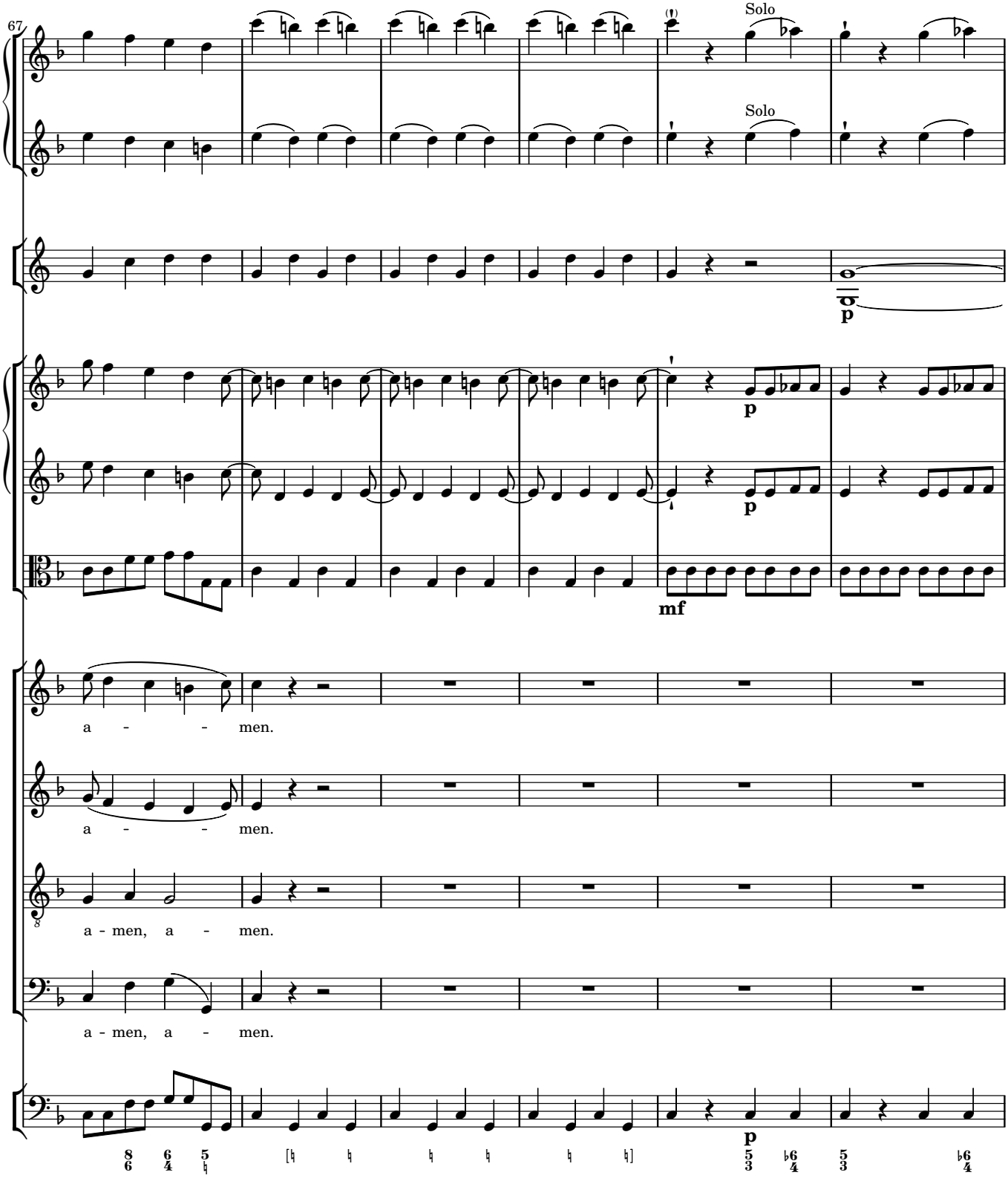
67
Solo
Solo
p
p
p
mf
a - - men.
a - - men.
a - men, a - men.
a - men, a - men.
p

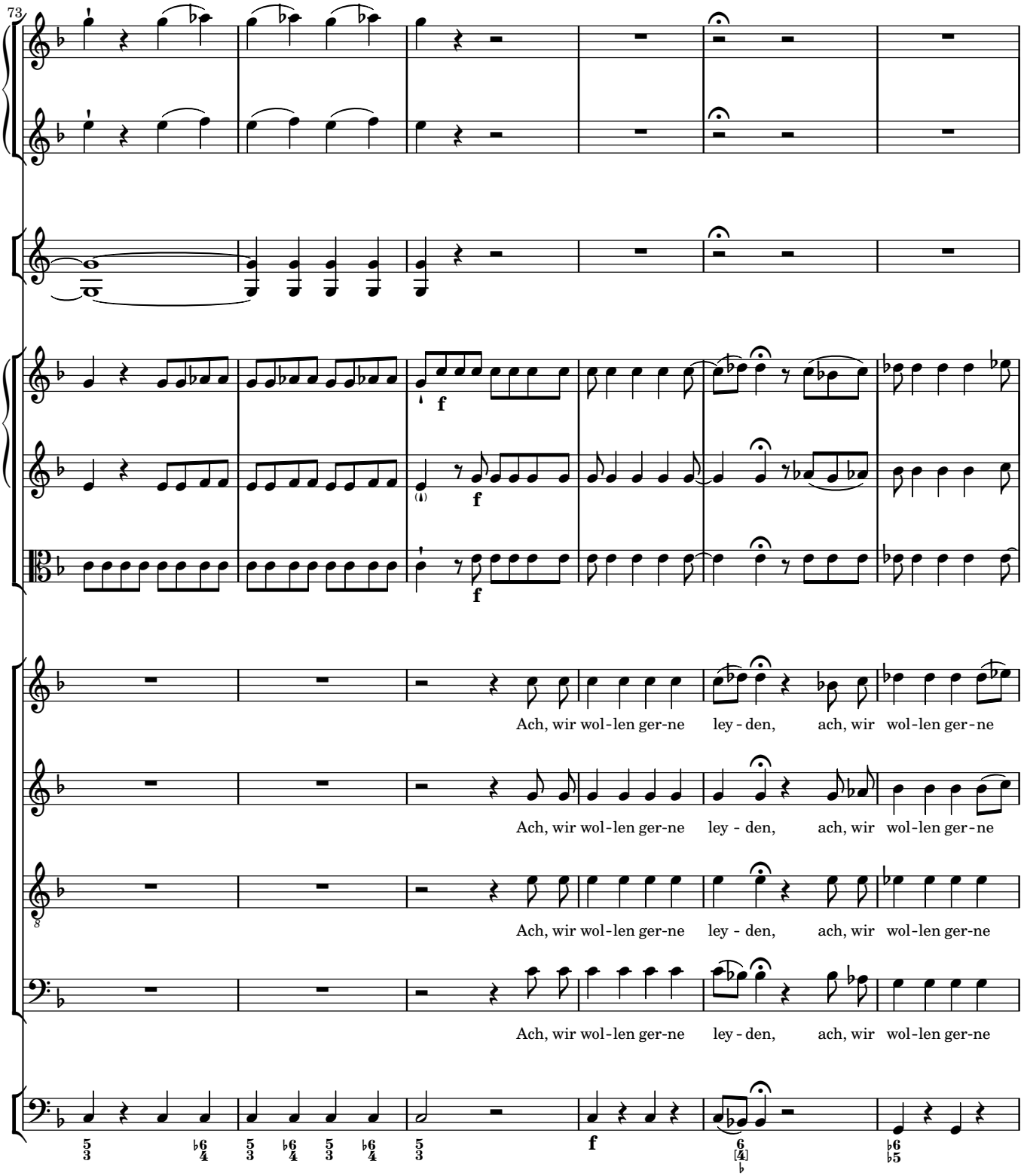
73
f
f
f
Ach, wir wol-len ger-ne ley - den, ach, wir wol-len ger-ne
Ach, wir wol-len ger-ne ley - den, ach, wir wol-len ger-ne
Ach, wir wol-len ger-ne ley - den, ach, wir wol-len ger-ne
Ach, wir wol-len ger-ne ley - den, ach, wir wol-len ger-ne
f

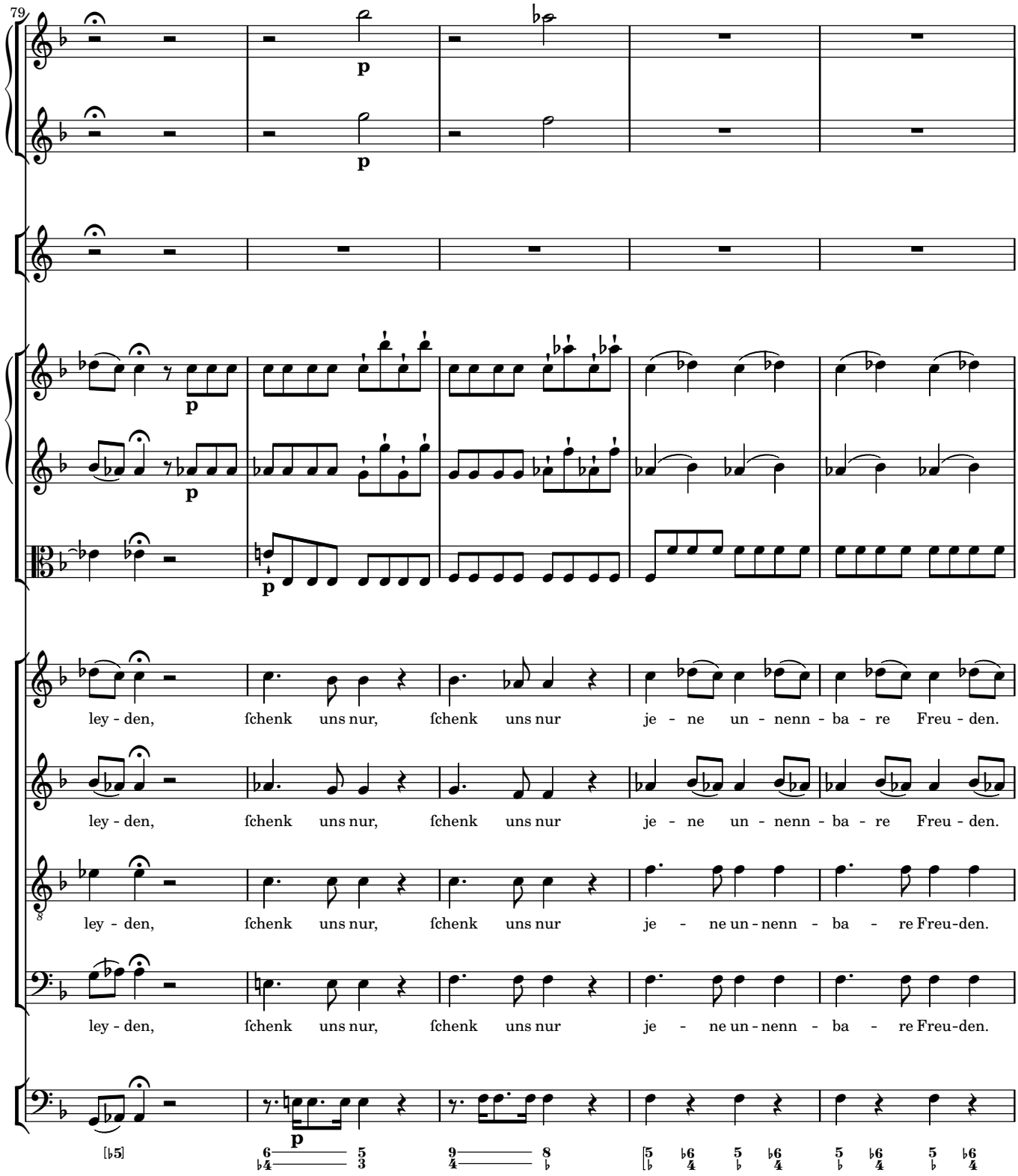
79
p
p
p
p
p
ley - den, fchenk uns nur, fchenk uns nur je - ne un - nenn - ba - re Freu - den.
ley - den, fchenk uns nur, fchenk uns nur je - ne un - nenn - ba - re Freu - den.
ley - den, fchenk uns nur, fchenk uns nur je - ne un - nenn - ba - re Freu-den.
ley - den, fchenk uns nur, fchenk uns nur je - ne un - nenn - ba - re Freu-den.

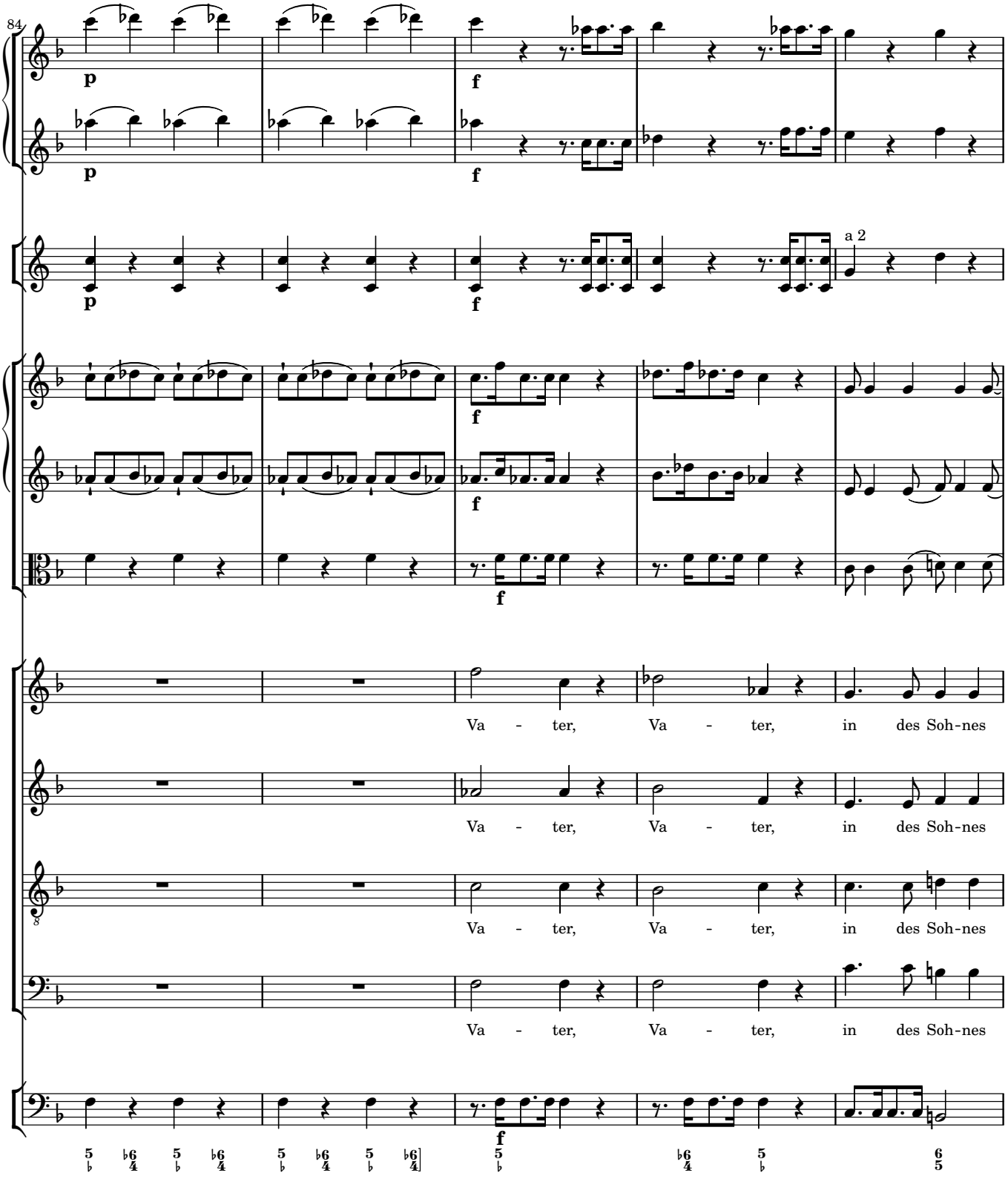
84
p
f
a 2
Va - ter, Va - ter, in des Soh-nes
Va - ter, Va - ter, in des Soh-nes
Va - ter, Va - ter, in des Soh-nes
Va - ter, Va - ter, in des Soh-nes

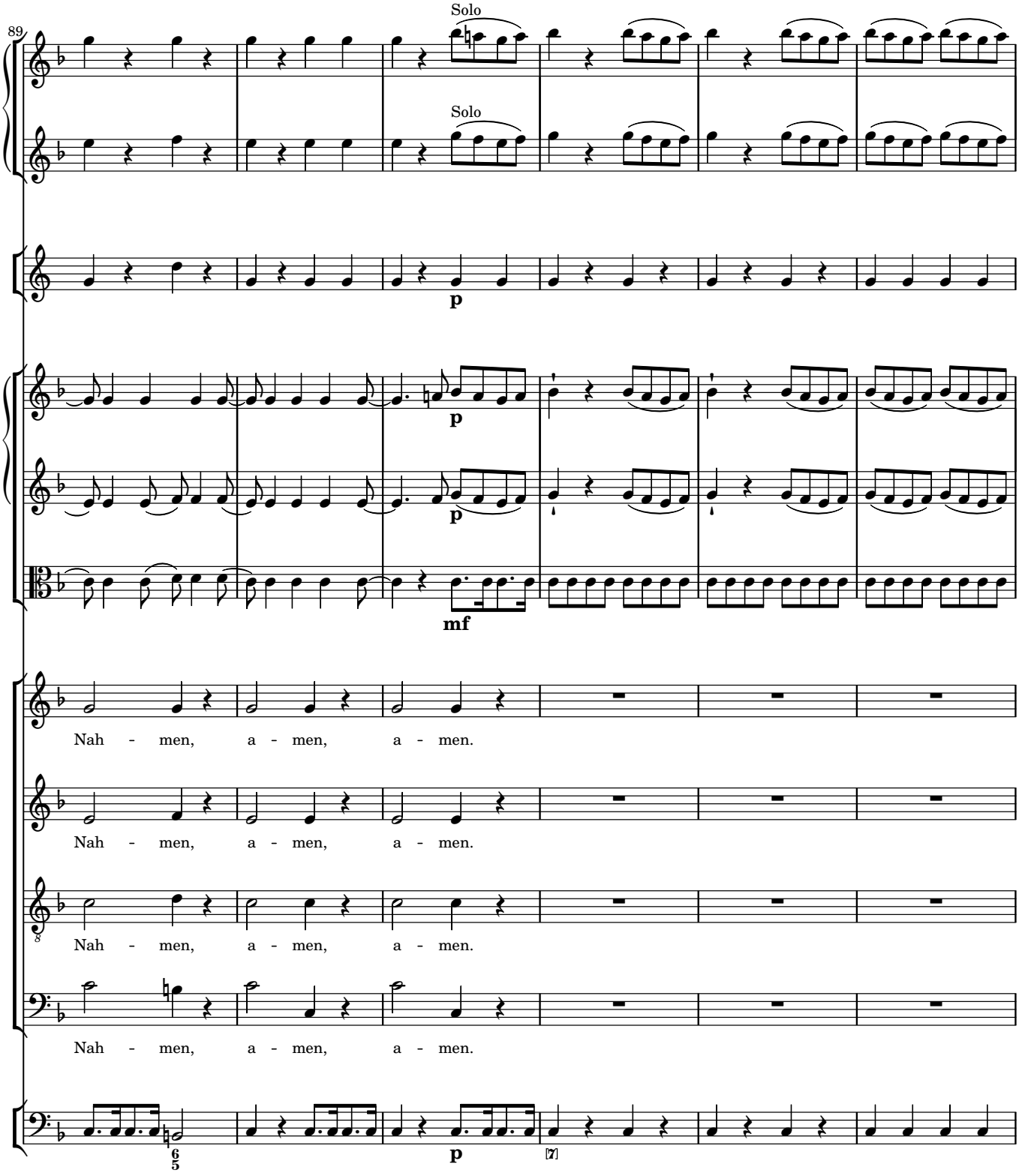
89
Solo
Solo
p
p
p
mf
Nah - men, a - men, a - men.
Nah - men, a - men, a - men.
Nah - men, a - men, a - men.
Nah - men, a - men, a - men.
6/5
p
[7]

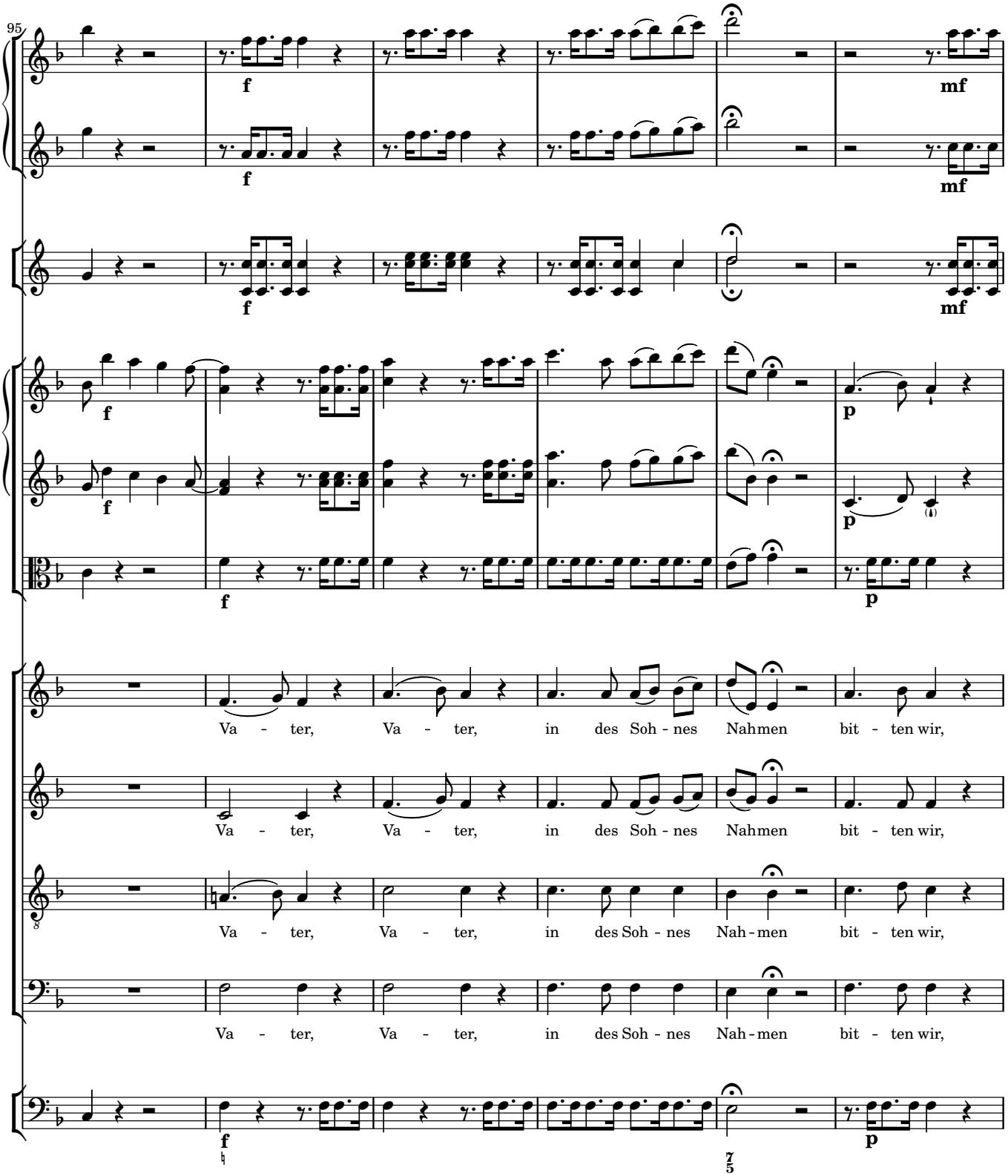
95
Va - ter, Va - ter, in des Soh - nes Nahmen bit - ten wir,
Va - ter, Va - ter, in des Soh - nes Nahmen bit - ten wir,
Va - ter, Va - ter, in des Soh - nes Nah - men bit - ten wir,
Va - ter, Va - ter, in des Soh - nes Nah - men bit - ten wir,

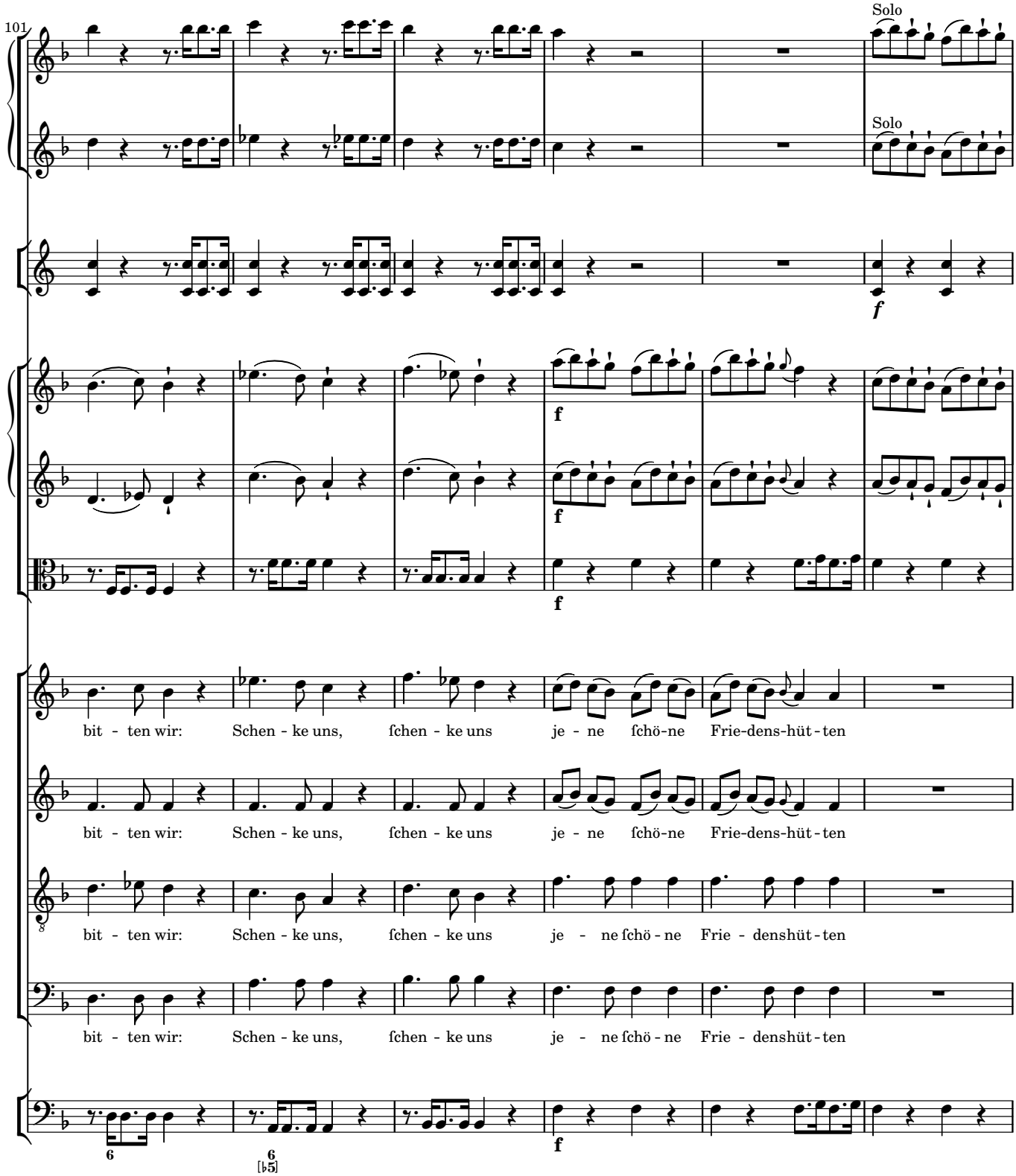
101
Solo
Solo
f
f
f
f
bit - ten wir: Schen - ke uns, ſchen - ke uns je - ne ſchö-ne Frie-dens-hüt-ten
bit - ten wir: Schen - ke uns, ſchen - ke uns je - ne ſchö-ne Frie-dens-hüt-ten
bit - ten wir: Schen - ke uns, ſchen - ke uns je - ne ſchö-ne Frie - denshüt-ten
bit - ten wir: Schen - ke uns, ſchen - ke uns je - ne ſchö-ne Frie - denshüt-ten
6
6
[♭5]
f

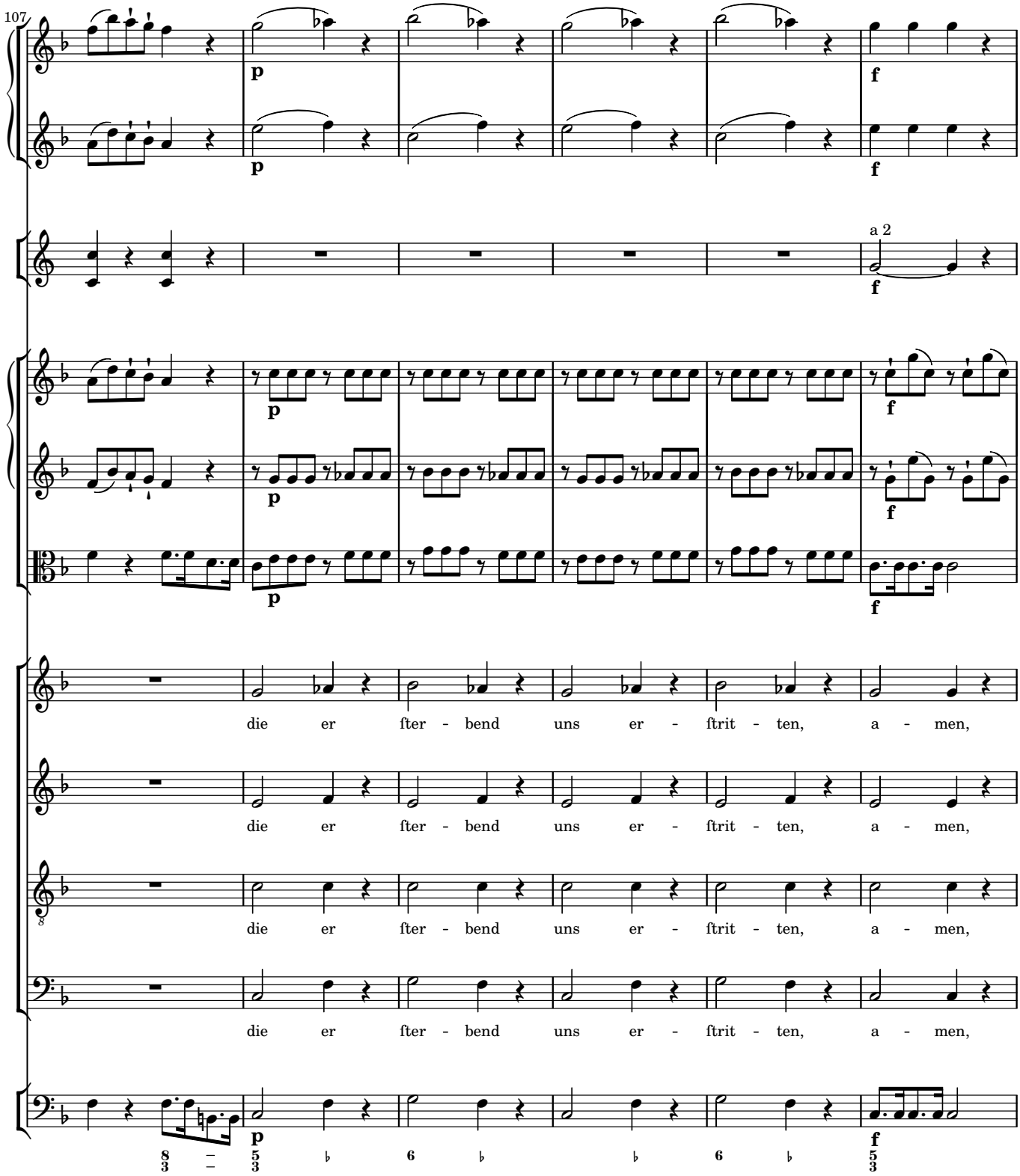
107
a 2
die er ſter - bend uns er - ſtrit - ten, a - men,
die er ſter - bend uns er - ſtrit - ten, a - men,
die er ſter - bend uns er - ſtrit - ten, a - men,
die er ſter - bend uns er - ſtrit - ten, a - men,

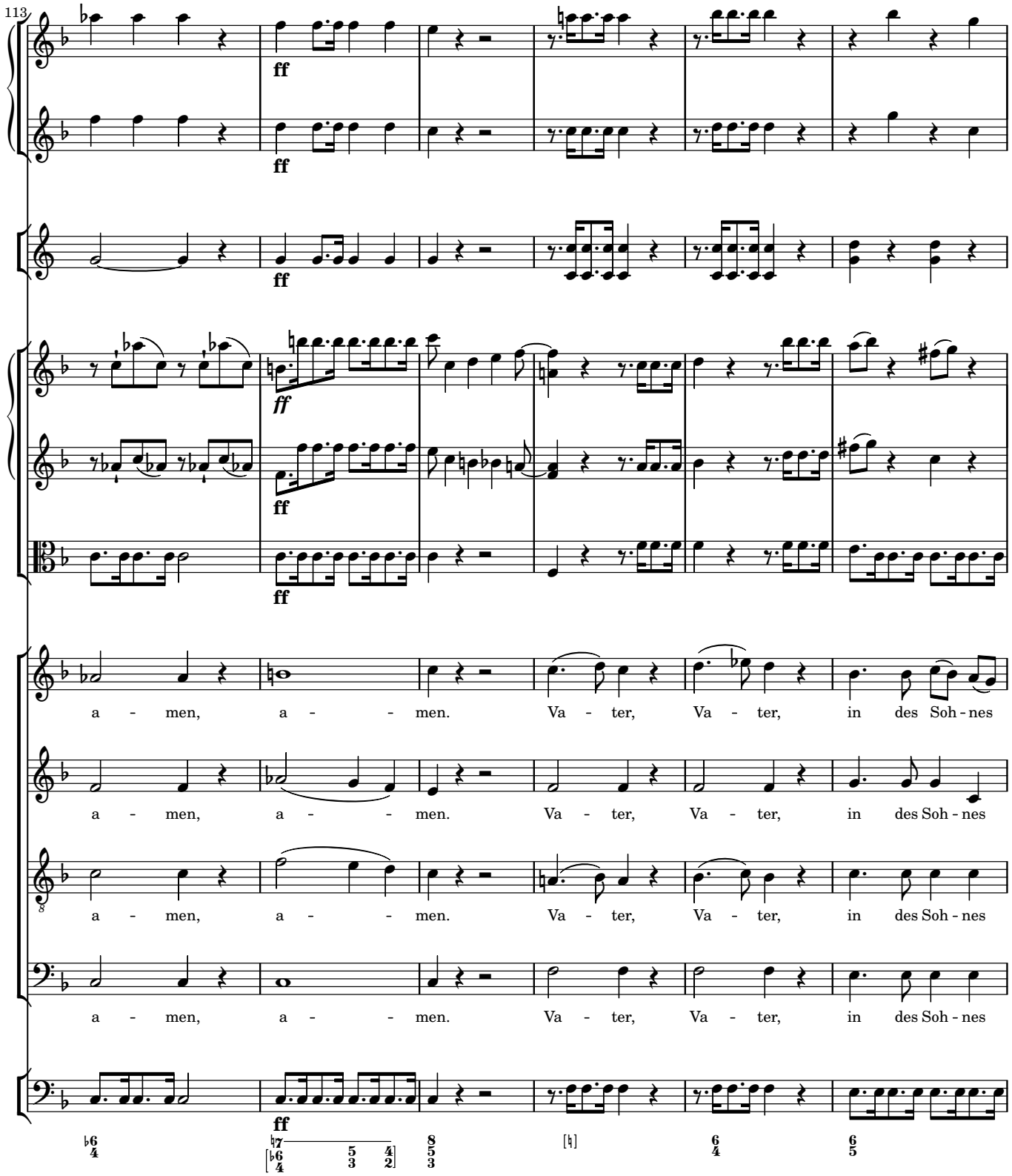
113
ff
ff
ff
ff
ff
ff
a - men, a - - men. Va - ter, Va - ter, in des Soh - nes
a - men, a - - men. Va - ter, Va - ter, in des Soh - nes
a - men, a - - men. Va - ter, Va - ter, in des Soh - nes
a - men, a - - men. Va - ter, Va - ter, in des Soh - nes
ff

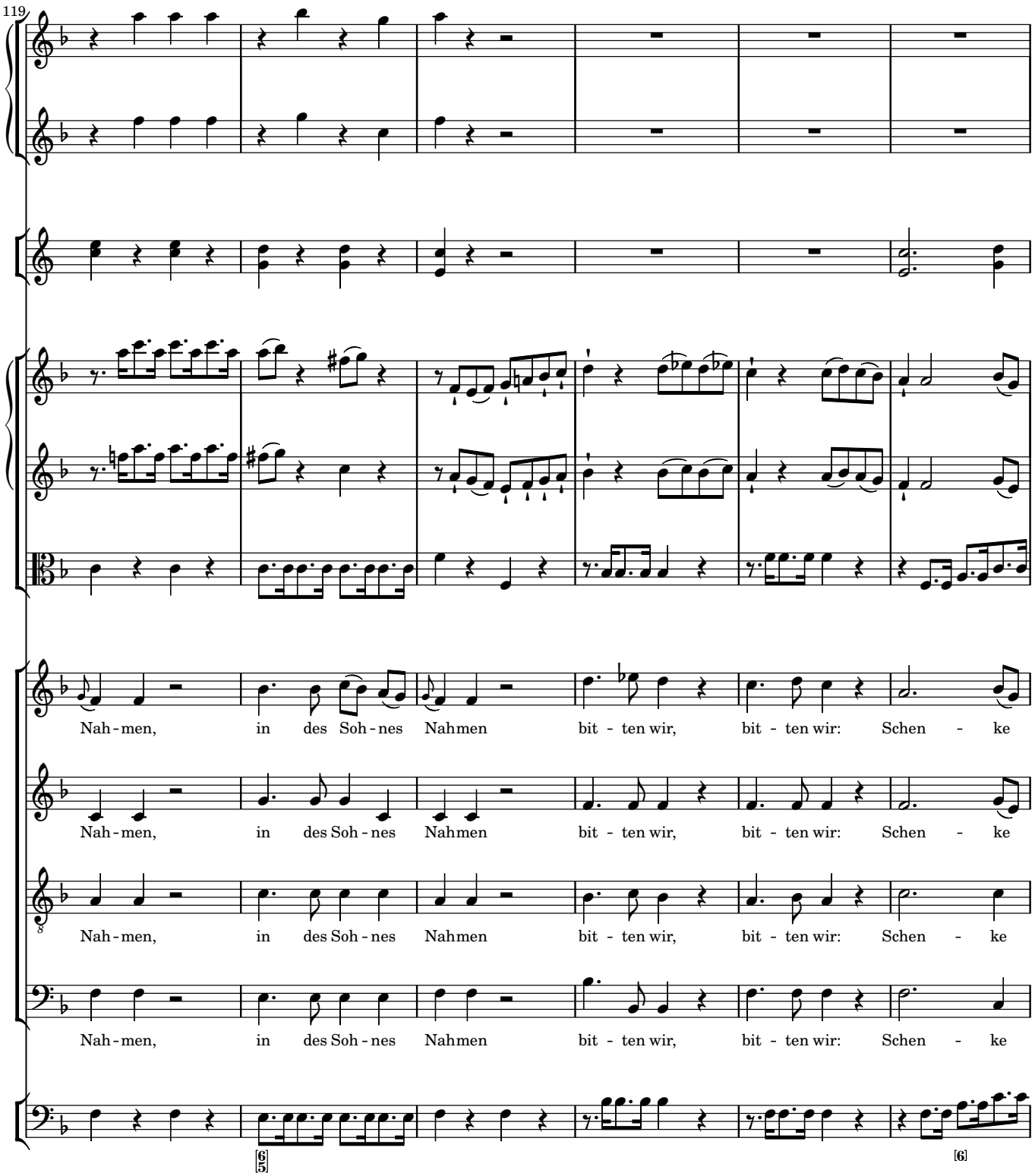
119
Nah - men, in des Soh - nes Nahmen bit - ten wir, bit - ten wir: Schen - ke
Nah - men, in des Soh - nes Nahmen bit - ten wir, bit - ten wir: Schen - ke
Nah - men, in des Soh - nes Nahmen bit - ten wir, bit - ten wir: Schen - ke
Nah - men, in des Soh - nes Nahmen bit - ten wir, bit - ten wir: Schen - ke

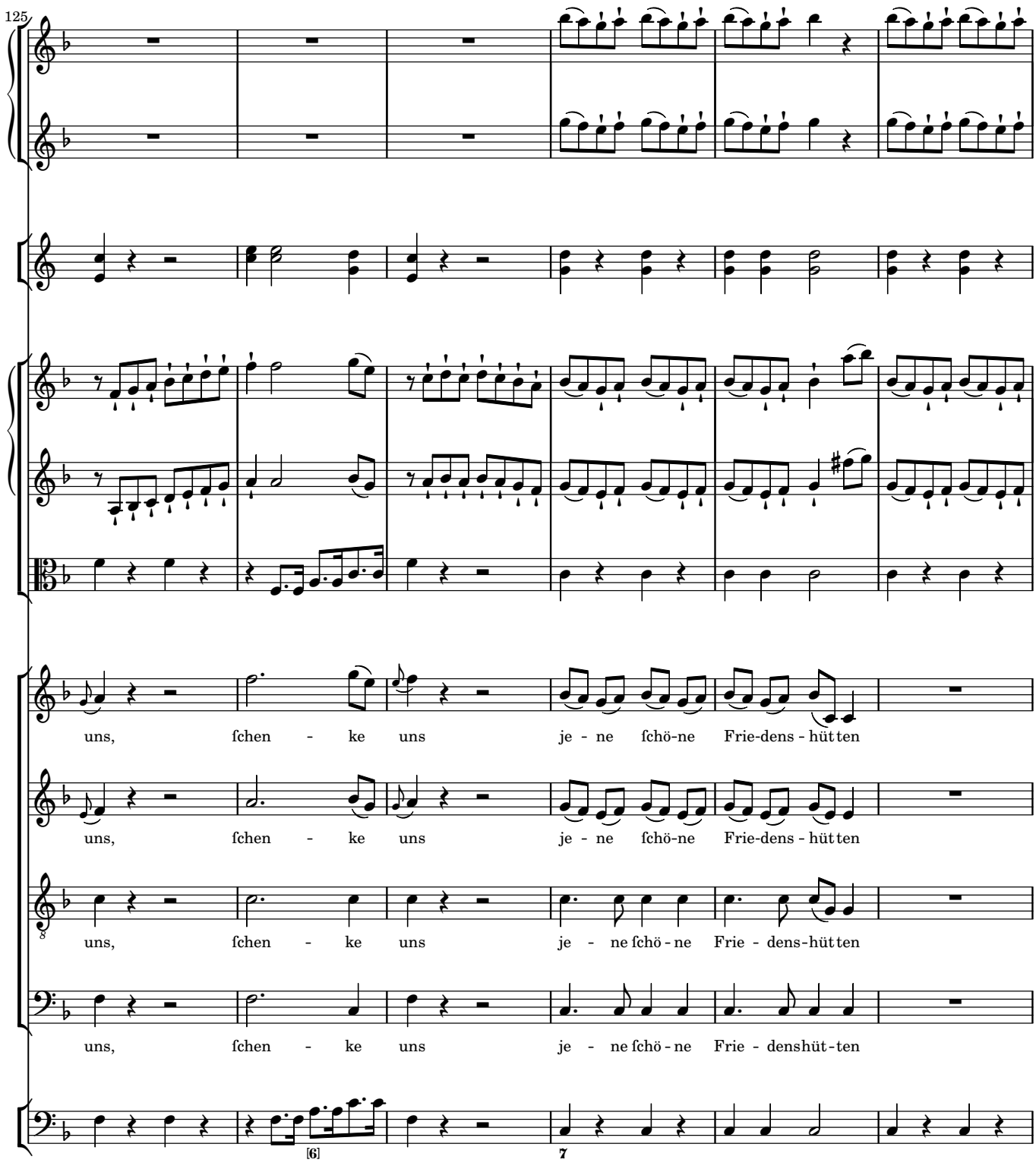
125
uns, ſchen - ke uns je - ne ſchö-ne Frie-dens - hütten
uns, ſchen - ke uns je - ne ſchö-ne Frie-dens - hütten
uns, ſchen - ke uns je - ne ſchö - ne Frie - dens-hütten
uns, ſchen - ke uns je - ne ſchö - ne Frie - denshüt - ten
[6]
7

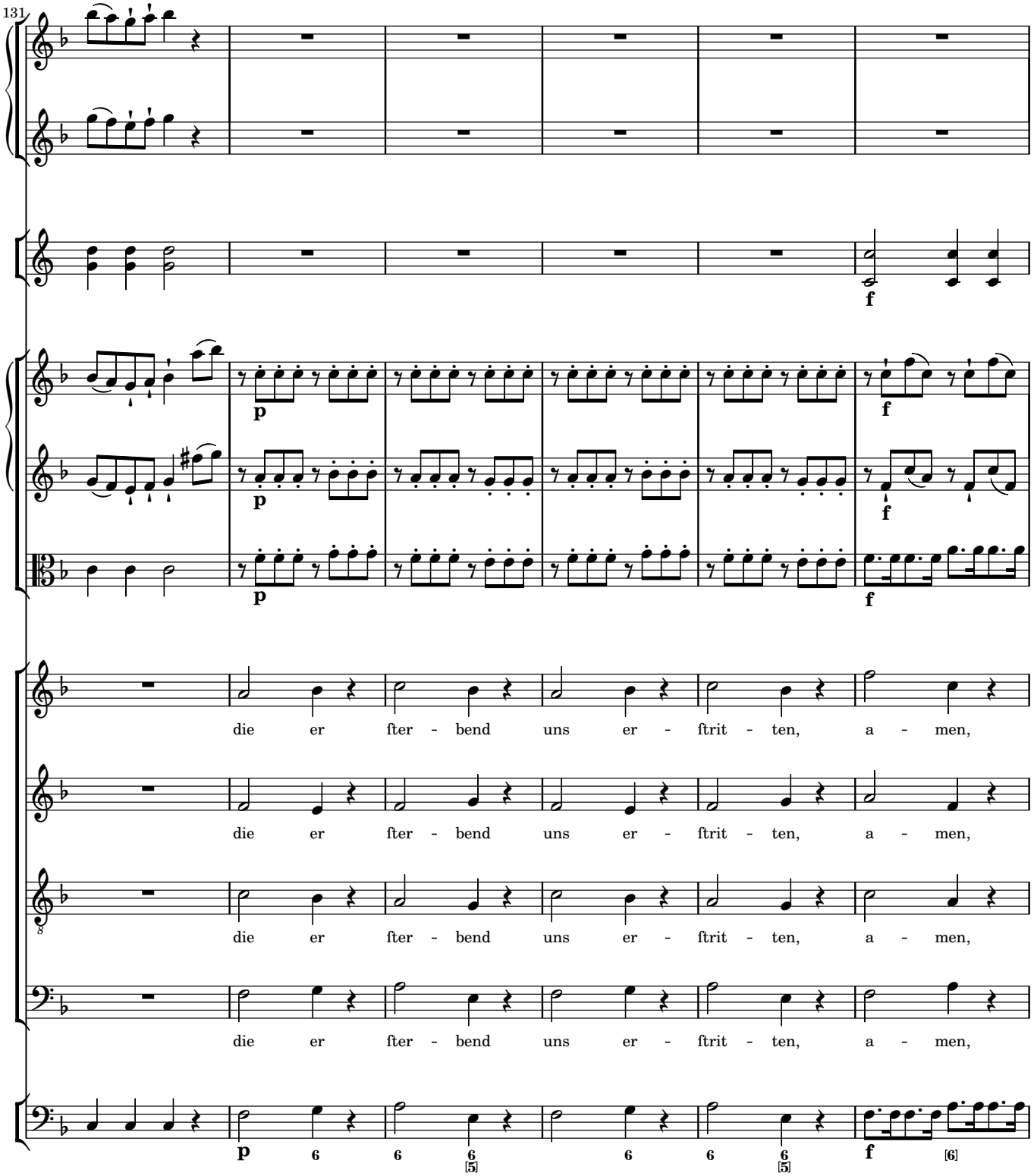
131
p
f
die er ſter - bend uns er - ſtrit - ten, a - men,
die er ſter - bend uns er - ſtrit - ten, a - men,
die er ſter - bend uns er - ſtrit - ten, a - men,
die er ſter - bend uns er - ſtrit - ten, a - men,

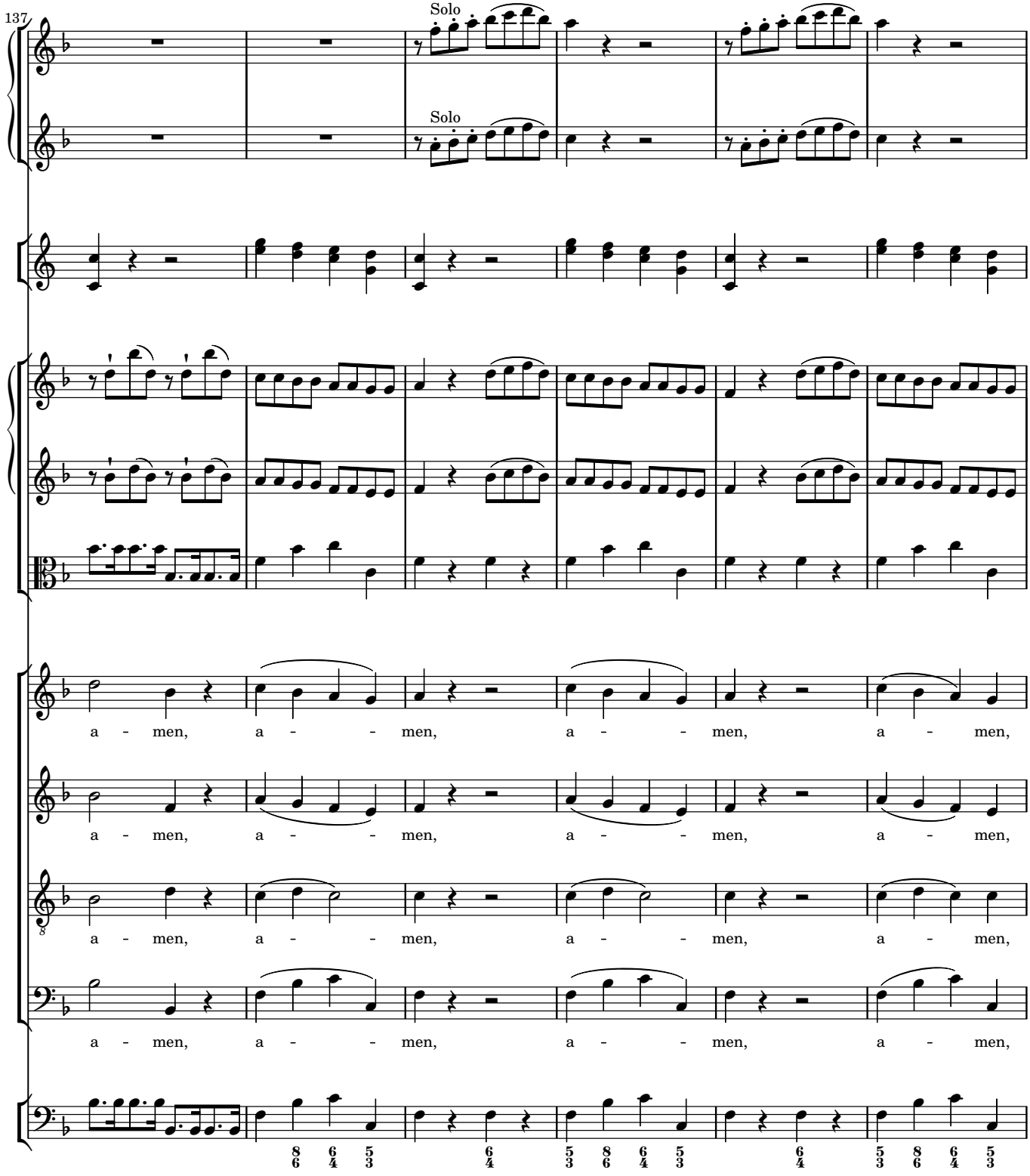
137
Solo
Solo
a - men, a - - men, a - - men, a - men,
a - men, a - - men, a - - men, a - men,
a - men, a - - men, a - - men, a - men,
a - men, a - - men, a - - men, a - men,

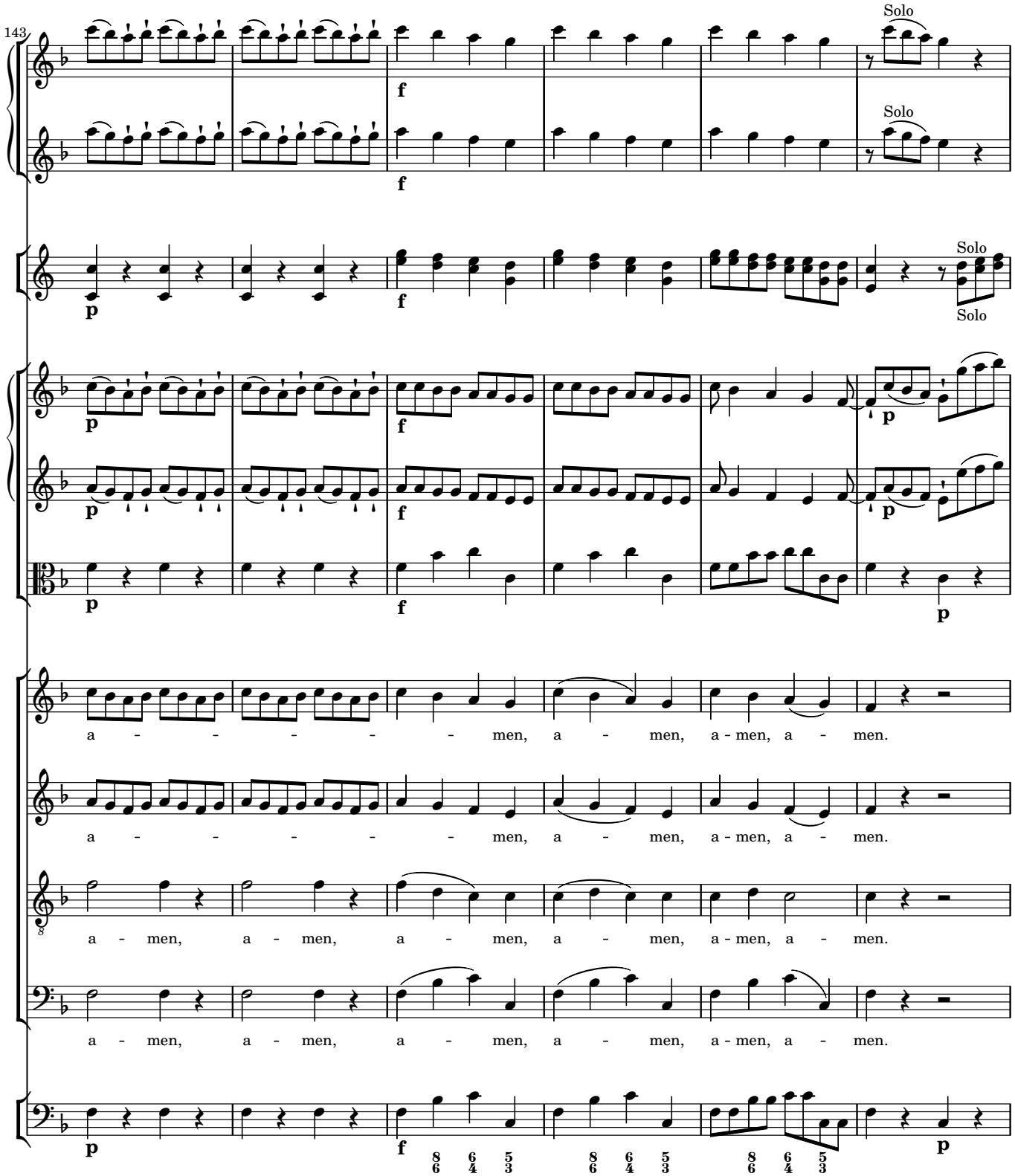
143
Solo
Solo
Solo
Solo
a - - - - - men, a - men, a - men, a - men.
a - - - - - men, a - men, a - men, a - men.
a - men, a - men, a - men, a - men, a - men, a - men.
a - men, a - men, a - men, a - men, a - men, a - men.

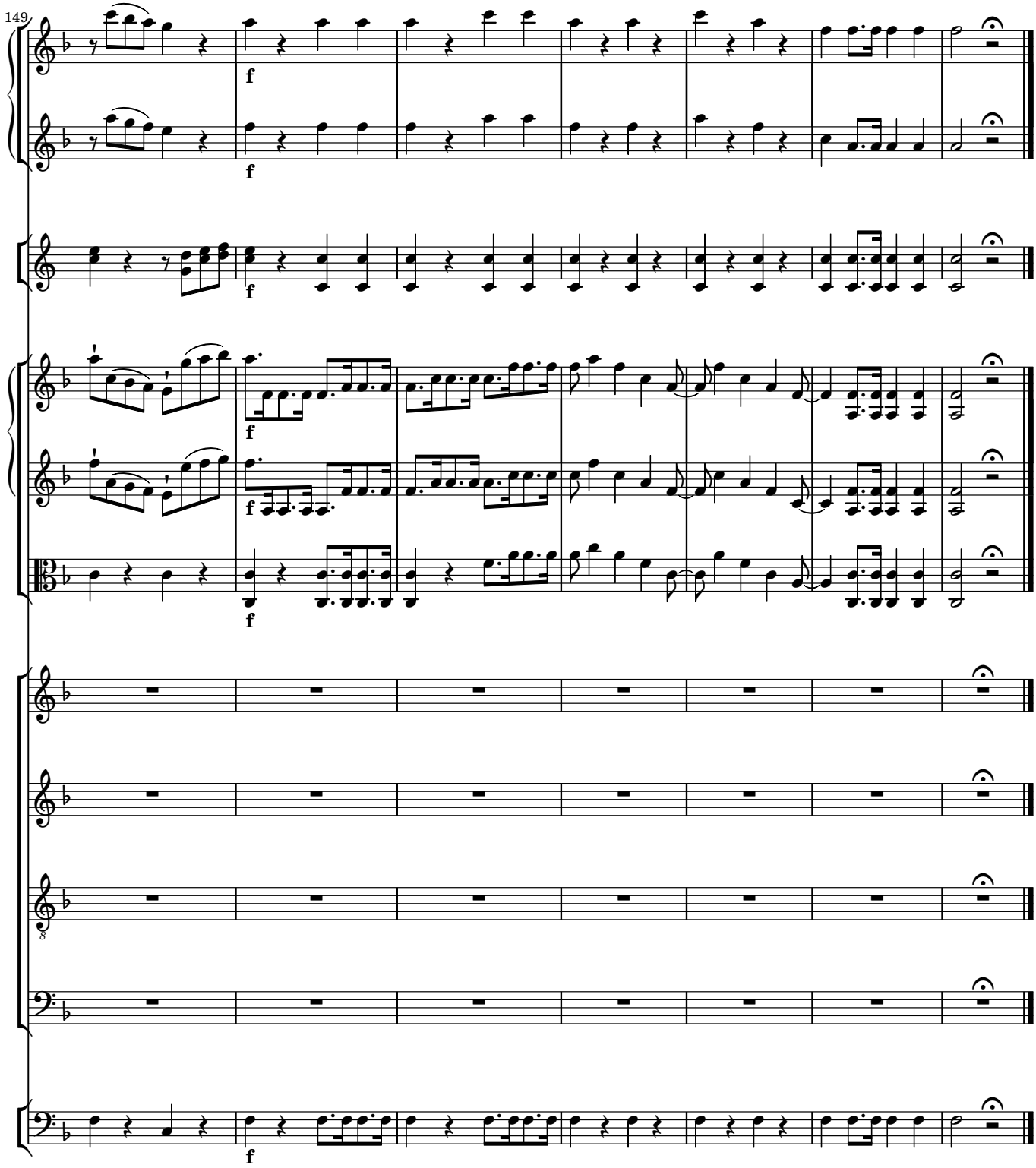
149
f
f
f
f
f
f
f